



Nº IBAMA: 02001.004155/2016-14 (CTOS)
Nº IBAMA: 02001.001577/2016-20 (CIF)
SEQ 3179/2017/GJU

23/08/17

Belo Horizonte, 21 de agosto de 2017

AO COMITÊ INTERFEDERATIVO (CIF)
A/C: ILMA. SRA. SUELY MARA VAZ GUIMARÃES DE ARAÚJO
SCEN Trecho 2 - Ed. Sede
CEP 70818-900
Brasília/DF

À CÂMARA TÉCNICA DE ORGANIZAÇÃO SOCIAL E AUXÍLIO EMERGENCIAL
A/C: MARCO ANDRÉ GARBELOTTI
Ministério do Desenvolvimento Social
Câmara Técnica de Organização Social e Auxílio Emergencial - CTOS
Esplanada dos Ministérios, Bloco A, 7º andar, Gabinete da Secretaria Executiva
Brasília - DF
CEP: 70.050-902

REF.: Encaminhamento de documentação referente ao Lote 009 corrigido (primeira errata).

Prezadas Senhoras,

A **FUNDAÇÃO RENOVA** ("**FUNDAÇÃO**"), pessoa jurídica de direito privado, devidamente inscrita no CNPJ/MF sob o nº 25.135.507/0001-83, Avenida Getúlio Vargas, nº 671, 4º andar, em Belo Horizonte/MG, CEP 30.112-021, vem, respeitosamente, por seus procuradores, encaminhar o Lote 009 corrigido (primeira errata) do Banco de Dados do *Programa Levantamento e de Cadastro de Impactados*, previsto nas Cláusulas 19 a 30 do *Termo de Transação e de Ajustamento de Conduta (TTAC)*, firmado em 2 de março de 2016, no âmbito do Processo nº 0069758-61.2015.4.01.3400, em trâmite perante a 12ª Vara Federal da Seção Judiciária de Belo Horizonte, Minas Gerais.

O Banco de Dados foi desenhado a partir do formulário integrado – já discutido e validado na *Câmara Técnica de Organização Social e Auxílio Emergencial* ("**CTOS**") e





no *Comitê Interfederativo* (“**CIF**”). Os registros disponibilizados passaram pelas etapas de levantamento de informações, análise de consistência e ajustes solicitados pelos entrevistados, e encontram-se em fase final do processo de cadastramento, mediante avaliação e validação para a **CTOS** e **CIF**, respectivamente.

A versão atual substitui a documentação enviada anteriormente no dia 29 de março de 2017. A base atual contém formulários de 680 famílias e 2.405 pessoas, e 968 propriedades. Ressalta-se que 80 cadastros outrora enviados estão retidos em análise no que tangencia o critério de verificação 7 onde contactou-se duplicidade de pessoas. Análises estas que demandam entrar em contato com as famílias novamente de modo a entender a especificidade da duplicidade, e atuar no ajuste/correção.

À luz do que foi apresentado, a **FUNDAÇÃO** entende ter prestado as informações pertinentes, conforme o fluxo acordado com a **CTOS** e o **CIF**.

A **FUNDAÇÃO** mantém-se à disposição para esclarecer quaisquer informações adicionais que sejam necessárias. Renovando nossos protestos de estima e consideração, subscrevemos a presente.

Atenciosamente,

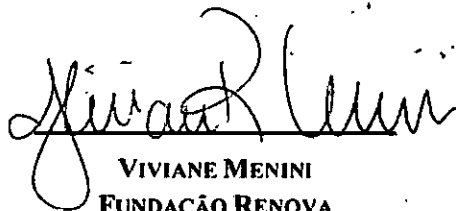

VIVIANE MENINI
FUNDAÇÃO RENOVA

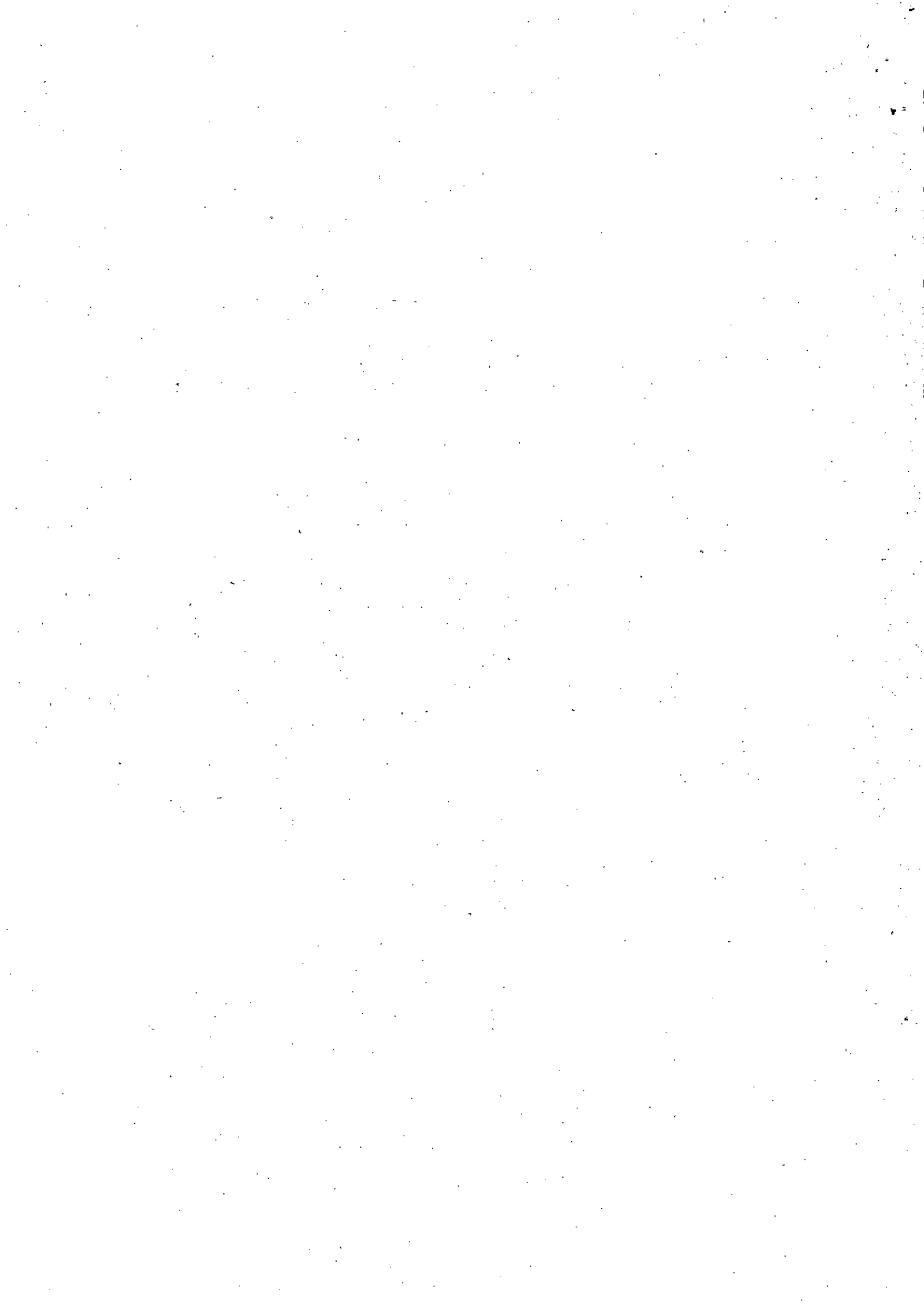



LISTA DE DOCUMENTOS ANEXOS

DOCUMENTO ANEXO 1 – Paper - Banco de Dados Integrado - Lote 009 Errata 1 - 21 08 2017

DOCUMENTO ANEXO 2 – Banco de Dados Integrado - Lote 009 Errata 1 – 21 08 2017

DOCUMENTO ANEXO 3 – Detalhes Técnicos do Lote 009 Errata 1 - 21 08 2017

Guim

