

Atividade de Perfuração Marítima no Bloco FZA-M-59

Data: 16/07/2024



PÚBLICO

Plano de Proteção à Fauna

PPAF - FZA-M-59

PEI FZA-M-59



GUIANA FRANCESA

Oiapoque

AMAPÁ

Macapá

PARÁ

Belém

Morpho (1-APS-57)



1 sonda



3 helicópteros



1 aeronave



CDA



Unidades de Manejo de Fauna



6 OSRV



2 embarcações de prontidão para resposta à fauna



3 embarcações de oportunidade resposta à fauna

Oil Spill Response



Estrutura Organizacional de Resposta - EOR Inicial

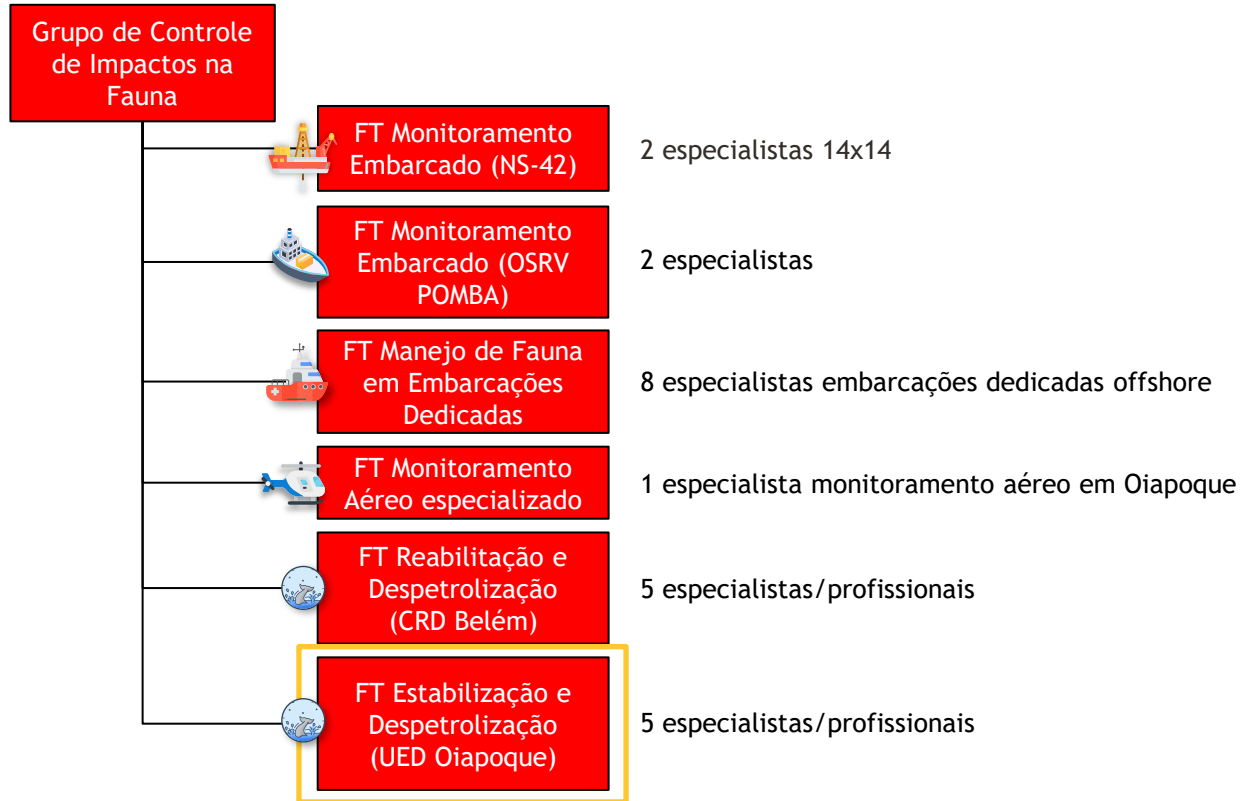

Grupo de Controle de Impactos a Fauna
27 profissionais

Estrutura Organizacional de Resposta - EOR Referência

+ 100 profissionais

FT acionadas na EOR inicial
(eventualmente com
quantitativo menor de equipe)

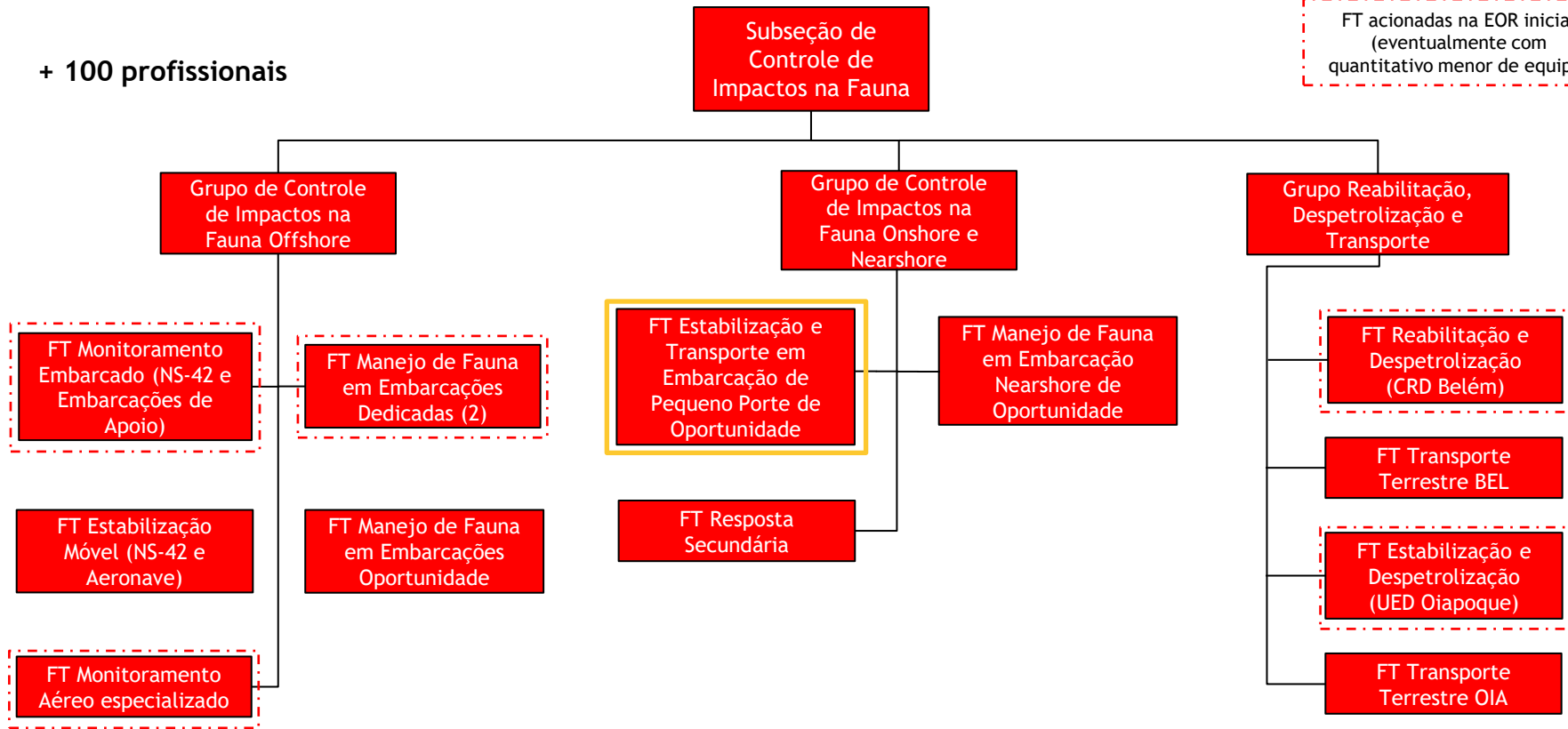

Recursos Tier 1: em contratação

Recursos Tier 2: Aiuká

Recursos Tier 3: OSRL-GOWRS

Recursos de Oportunidade

- ✓ Recursos contratados para garantir a capacidade de resposta escalonada nos seus tempos de mobilização
- ✓ Contratação de recursos de oportunidade para incidentes de maior porte e duração
- ✓ Em todas as FTs em que houver manejo de fauna haverá médico veterinário, visando o pronto atendimento veterinário aos animais resgatados

FT Manejo de fauna

Imagens meramente ilustrativas

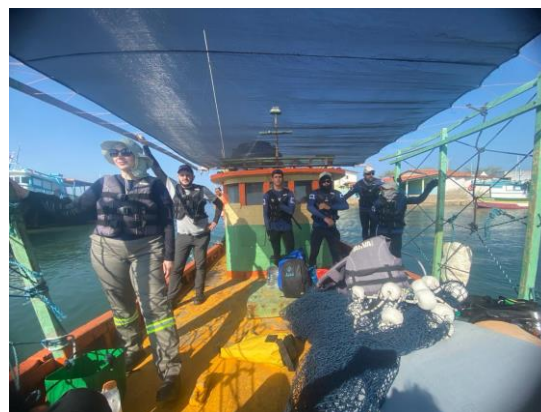

Offshore

Nearshore

Pequeno porte

FT Estabilização e Despetrolização

Imagens meramente ilustrativas



CRD-Belém

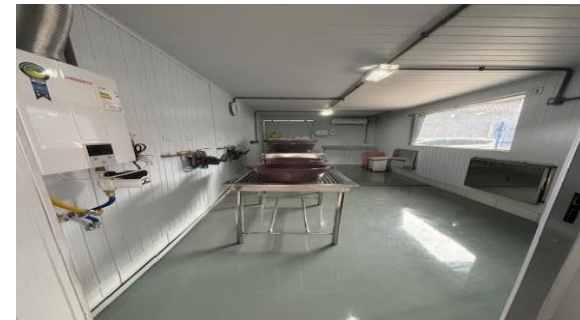

UED-Oiapoque

Tempos estimados de transporte dos animais desde o resgate até a UED Oiapoque

Cenário	Local de resgate	Local de destino	Modal de transporte	Tempo estimado (horas)
Cenário A Via NS-42	Resgate próximo à sonda com embarcação rápida	Sonda NS-42	Marítimo	1h00
	Sonda NS-42	Aeroporto de Oiapoque	Aéreo	1h40
	Aeroporto de Oiapoque	UED-Oiapoque	Terrestre	0h30
Total Cenário A				3h10
Cenário B Via embarcações	Resgate próximo à sonda com embarcação rápida	Baía de Oiapoque	Marítimo	5h a 7h
	Baía de Oiapoque	Pier de Oiapoque	Aquático	5h00
	Pier de Oiapoque	UED-Oiapoque	Terrestre	0h30
Total Cenário B				12h30

- Prontidão de duas Unidades de Manejo de Fauna: Oiapoque/AP e Belém/PA
- Embarcações tripuladas com médicos veterinários e especialistas em fauna
- + 100 profissionais treinados e habilitados para resposta à fauna oleada
- Tempos de resposta já atendiam o Manual de Boas Práticas e foram reduzidos aproximadamente pela metade com a proposta da UED-Oiapoque
- Em áreas remotas, cabe ressaltar que o atendimento veterinário e a estabilização da fauna se iniciam in loco e se mantem durante todo o seu transporte até a Unidade de Estabilização e Despetrolização em terra

