

CORTE A-A (VER NOTA 02)
ESC. 1:25

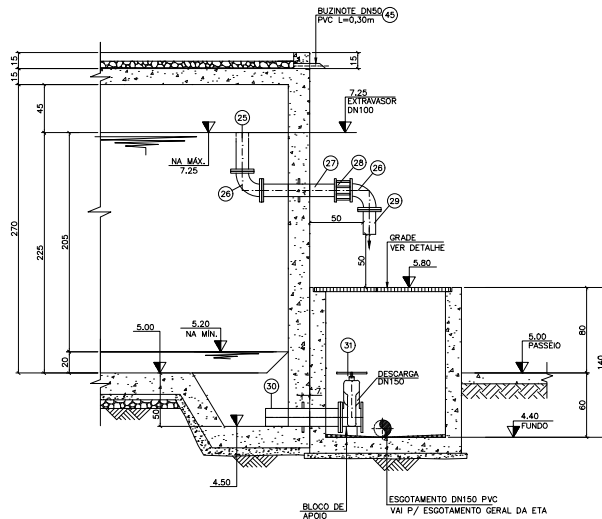

CORTE B-B
ESC. 1:25

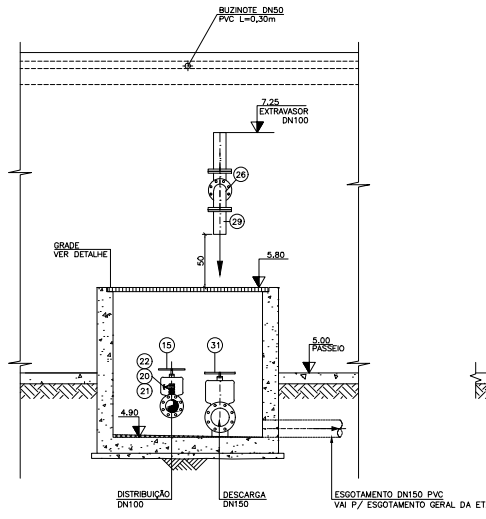

CORTE CC
ESC. 1:25

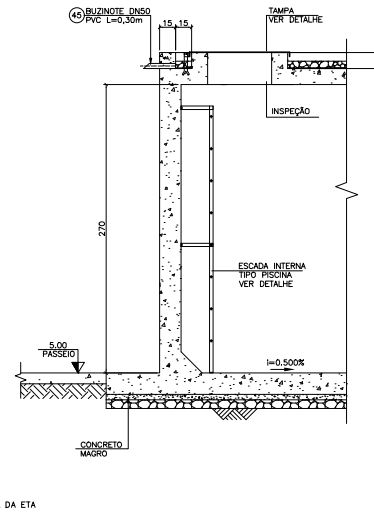

CORTE DD
ESC. 1:25

NOTAS

1 - DIMENSÃO EM CENTÍMETRO, ALTITUDE EM METRO, DIÂMETRO EM MILÍMETRO.
DECLIVIDADE EM PORCENTAGEM, EXCETO ONDE INDICADO DE OUTRA FORMA.
2 - NO CORTE A-A OMITIU-SE O EXTRAVASOR E A DESCARGA DE FUNDO PARA MAIOR CLAREZA DO DESENHO.
3 - AS ESPESURAS DAS PEÇAS ESTRUTURAIS SÃO APENAS REFERÊNCIA, PARA DIMENSÃO DEFINITIVA VER PROJETO ESTRUTURAL.
4 - TRABALHAR ESTE COM OS PROJETOS N044500-T-100016, N044500-T-100018 E N044500-T-100019.

DOCUMENTOS DE REFERÊNCIA

R1 - PARA PLANTAS VER DESENHO N044500-T-100016;
R2 - PARA DETALHES VER DESENHO N044500-T-100018;
R3 - PARA FLUXOGRAMA DO SISTEMA VER DESENHO N044500-T-100021.

REV.	T.E.	DESCRIÇÃO	PROJ.	DES.	VER.	APR.	DATA
3	C	PARA APROVAÇÃO	W.D.S.	J.S.R.	E.R.A.	J.C.R.V.	10/12/20
2	B	PARA APROVAÇÃO	W.D.S.	J.S.R.	E.R.A.	J.C.R.V.	09/11/20
1	B	PARA APROVAÇÃO	W.D.S.	J.S.R.	E.R.A.	J.C.R.V.	06/11/20
0	B	PARA APROVAÇÃO	W.D.S.	J.S.R.	E.R.A.	J.C.R.V.	13/10/20
REVISÕES							
T.E.	(A) PRELIMINAR (C) PARA CONHECIMENTO (E) PARA CONSTRUÇÃO (G) CONFORME CONSTRUÍDO						
TIPO DE EMISSÃO	(B) PARA APROVAÇÃO (D) PARA COTAÇÃO (F) CONFORME COMPRADO (H) CANCELADO						

LEGENDA: DN - Significa diâmetro nominal interno e DE diâmetro externo, ambos em mm. A nomenclatura das peças de ferro fundido foi baseada no catálogo da Saint Gobain Caudiações. Tubos e conexões em ferro galvanizado conforme ABNT NBR 6943, rosas conforme ABNT NBR 6414 (BSP)/iso 7.1

45	TUBO DE PVC SOLDÁVEL - (DN) - 8 X 0,30m	50	m	2,40
TUBO DE PVC SOLDÁVEL (SN)				
BUZINOTE				
40	TUBO PEAD CORRUGADO PERFORADO PARA DRENAGEM TIPO KANANET OU SIMILAR	100	m	6,2
TUBO DE PEAD PARA DRENAGEM				
DRENO DE FUNDO				
-	PPFIQ10X - Ø16mm x 80mm	-	cj	32
-	ABMF	100	und.	04
ACESSÓRIOS PARA JUNTA COM FLANGES				
36	C90FF10	100	und.	04
35	EPF10	100	und.	02
Estes materiais deverão ser adquiridos conforme ESPECIFICAÇÃO TÉCNICA, nas quantidades e diâmetros indicados nesta RELAÇÃO DE MATERIAIS e/ou na PLANILHA DE ORÇAMENTO.				
TUBOS, PEÇAS, CONEXÕES, APARELHOS E ACESSÓRIOS DE FERRO FUNDIDO				
VENTILAÇÃO				
-	PPFIQ10X - Ø20mm x 90mm	-	cj	08
-	ABMF	150	und.	01
ACESSÓRIOS PARA JUNTA COM FLANGES				
31	VGTV COM CUNHA DE BORRACHA, PN10, SÉRIE 14 - CONFORME ESPECIFICAÇÃO TÉCNICA	150	und.	01
APARELHOS				
30	EPFAV10	150	und.	01
Estes materiais deverão ser adquiridos conforme ESPECIFICAÇÃO TÉCNICA, nas quantidades e diâmetros indicados nesta RELAÇÃO DE MATERIAIS e/ou na PLANILHA DE ORÇAMENTO.				
TUBOS, PEÇAS, CONEXÕES, APARELHOS E ACESSÓRIOS DE FERRO FUNDIDO				
DESCARGA				
-	PPFIQ10X - Ø16mm x 80mm	-	cj	24
-	ABMF	100	und.	05
ACESSÓRIOS PARA JUNTA COM FLANGES				
29	TFP10 L=0,23m (AJUSTAR NA OBRA)	100	und.	01
28	CLC10 L=(AJUSTAR NA OBRA)	100	und.	01
27	EPFAV10	100	und.	01
26	C90FF10	100	und.	02
25	EPF10	100	und.	01
Estes materiais deverão ser adquiridos conforme ESPECIFICAÇÃO TÉCNICA, nas quantidades e diâmetros indicados nesta RELAÇÃO DE MATERIAIS e/ou na PLANILHA DE ORÇAMENTO.				
TUBOS, PEÇAS, CONEXÕES, APARELHOS E ACESSÓRIOS DE FERRO FUNDIDO				
EXTRAVASOR				
22	REGISTRO DE GAVETA EM BRONZE DN	1"	und.	01
21	COLAR DE TOMADA PARA TUBO DE FERRO FUNDIDO	100x 1"	und.	01
MISCELÂNEAS				
20	NIPLE DUPLO FERRO GALVANIZADO DN	1"	und.	01
Conexão de ferro maleável, com rosca BSP, conforme ABNT NBR 6943, com acabamento galvanizado a fogo.				
-	PPFIQ10 #16x80mm	100	und.	40
-	ABMF	100	und.	05
ACESSÓRIOS				
15	VGTV COM CUNHA DE BORRACHA, PN10, SÉRIE 14 - CONFORME ESPECIFICAÇÃO TÉCNICA	100	und.	01
VÁLVULAS				
13	TFP10 L=1,00m (AJUSTAR NA OBRA)	100	und.	01
12	TOF10 L= 0,25m	100	und.	02
11	TOFAV10	100	und.	01
10	CRIVO FLANGEADO	100	und.	01
Estes materiais deverão ser adquiridos conforme ESPECIFICAÇÃO TÉCNICA, nas quantidades e diâmetros indicados nesta RELAÇÃO DE MATERIAIS e/ou na PLANILHA DE ORÇAMENTO.				
TUBOS, PEÇAS, CONEXÕES, APARELHOS E ACESSÓRIOS DE FERRO FUNDIDO				
DISTRIBUIÇÃO				
-	PPFIQ10 #16x80mm	-	und.	24
-	ABMF	100	und.	05
ACESSÓRIOS				
05	C90FF10	100	und.	01
04	TLF10 L=1,50m	100	und.	01
03	CLC10 L=(AJUSTAR NA OBRA)	100	und.	01
02	C90FF10	100	und.	01
01	TOFAV10	100	und.	01
Estes materiais deverão ser adquiridos conforme ESPECIFICAÇÃO TÉCNICA, nas quantidades e diâmetros indicados nesta RELAÇÃO DE MATERIAIS e/ou na PLANILHA DE ORÇAMENTO.				
TUBOS, PEÇAS, CONEXÕES, APARELHOS E ACESSÓRIOS DE FERRO FUNDIDO				
ALIMENTAÇÃO				
IDENTIFICAÇÃO	DESCRIÇÃO	DIÂMETRO NOMINAL	UND.	QUANTIDADE
RELAÇÃO DE MATERIAIS				



PROJETO	FUNDAÇÃO RENOVA	SE	04004
SOCIOECONÔMICO 02 - PG 04 - QUAL. DE VIDA DE OUTROS POVOS E COMUN. TRADICIONAIS LINHARES			
PROJETO BÁSICO SISTEMA DE ABASTECIMENTO DE ÁGUA DE DEGRÉDO - SE04004			
DESENHO GERAL - TUBULAÇÃO E SISTEMAS			
RESERVATÓRIO APOIADO DE CONCRETO (RAP) - CORTES E RM			
INDICADA	Nº CONTRATADA	Nº FUNDAÇÃO RENOVA	REVISÃO
EX-51486		N044500-T-100017	3