

LISTA DE MATERIAL				
ITEM	QUANT.	DESCRIÇÃO	OBS.	MATERIAL
01	14	RESERVATÓRIO ELEVADO - CONJUNTO PARTE 2		2546,2
1	14	GUARDA CORPO	N044500-S-100002A	1163,7
2	01	GUARDA CORPO	N044500-S-100002B	85,1
3	06	GUARDA CORPO	N044500-S-100003A	519,6
4	05	ESCALA DE MARINHEIRO	N044500-S-100010A	650,8
5	10	SUPORTE	N044500-S-100010B	73,0
500	30	ANCORAGEM QUÍMICA Ø5/8"	VER NOTA 4	54,0
PESO TOTAL CALCULADO : 2546,2 kg				

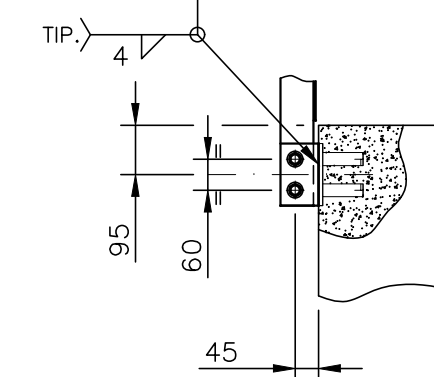

DETALHE TIP. P/ SOLDA GUARDA CORPO NO INSERTO  
(PARCIAL)

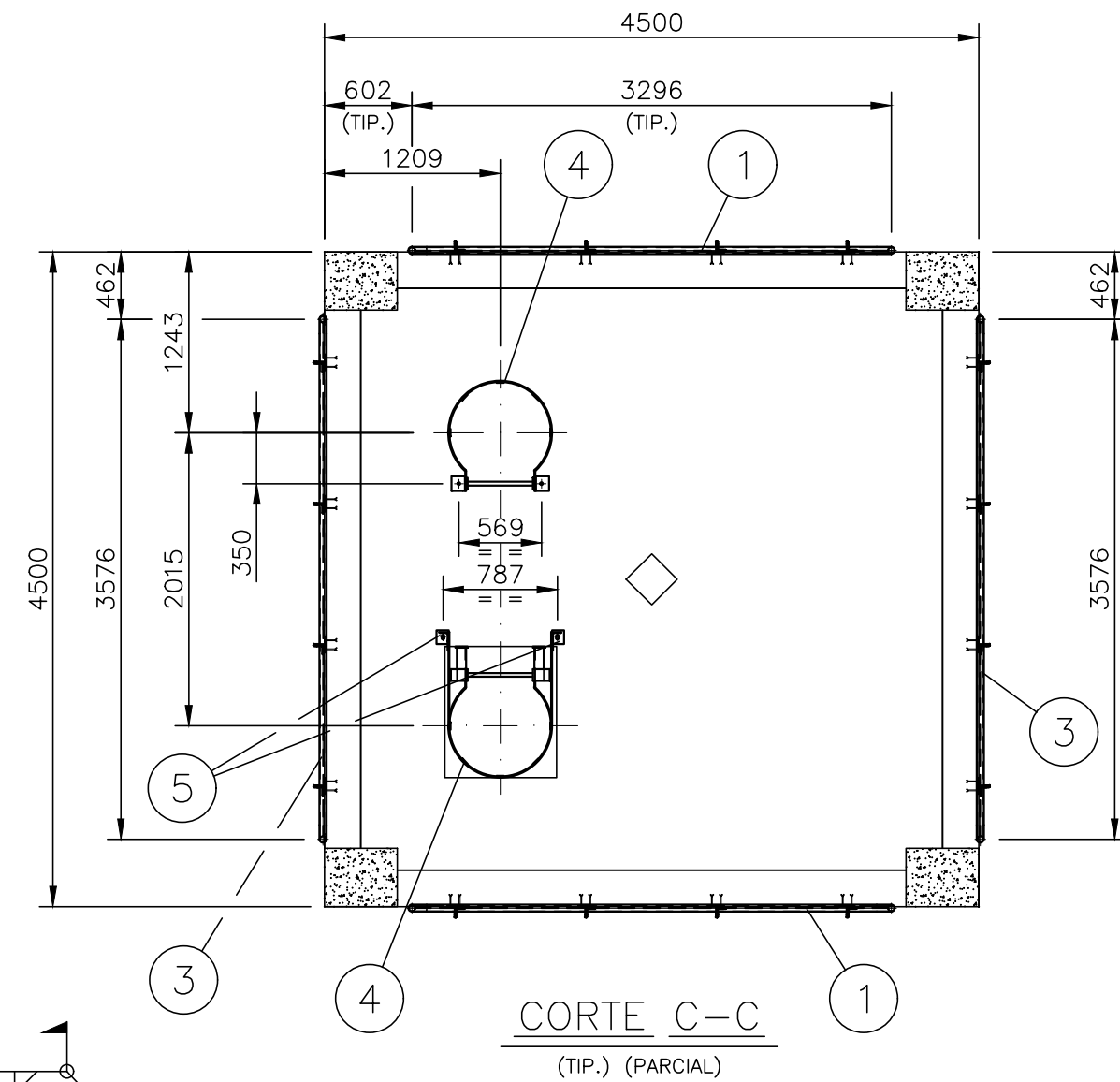
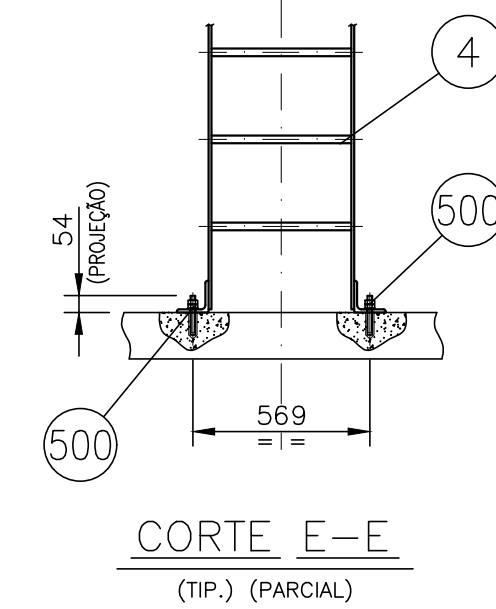

CORTE E-E  
(TIP.) (PARCIAL)

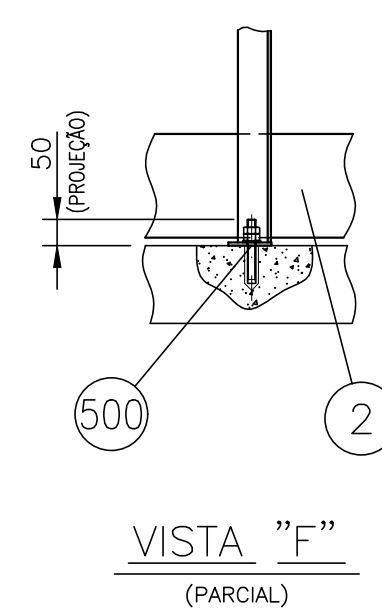

VISTA "F"  
(PARCIAL)

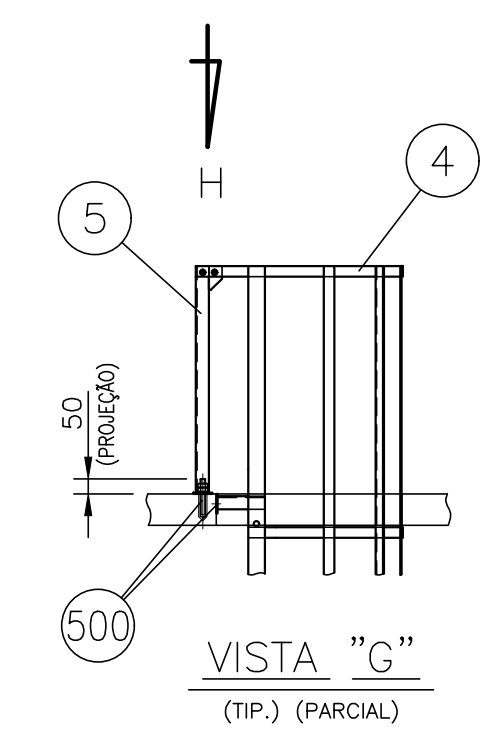

VISTA "G"  
(TIP.) (PARCIAL)

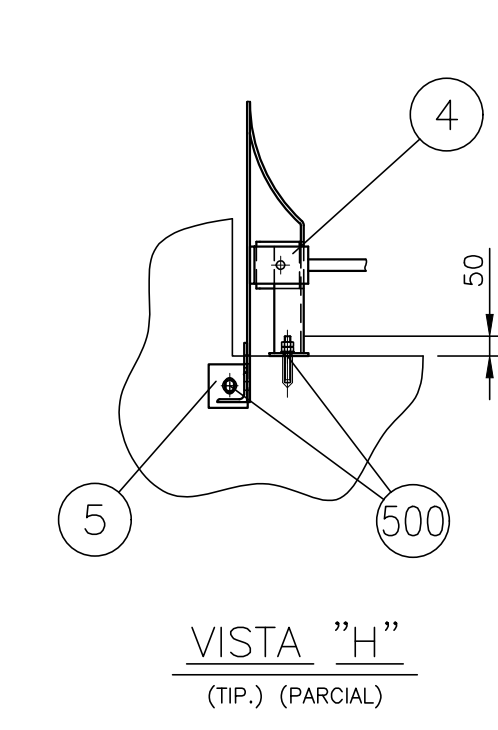

VISTA "H"  
(TIP.) (PARCIAL)

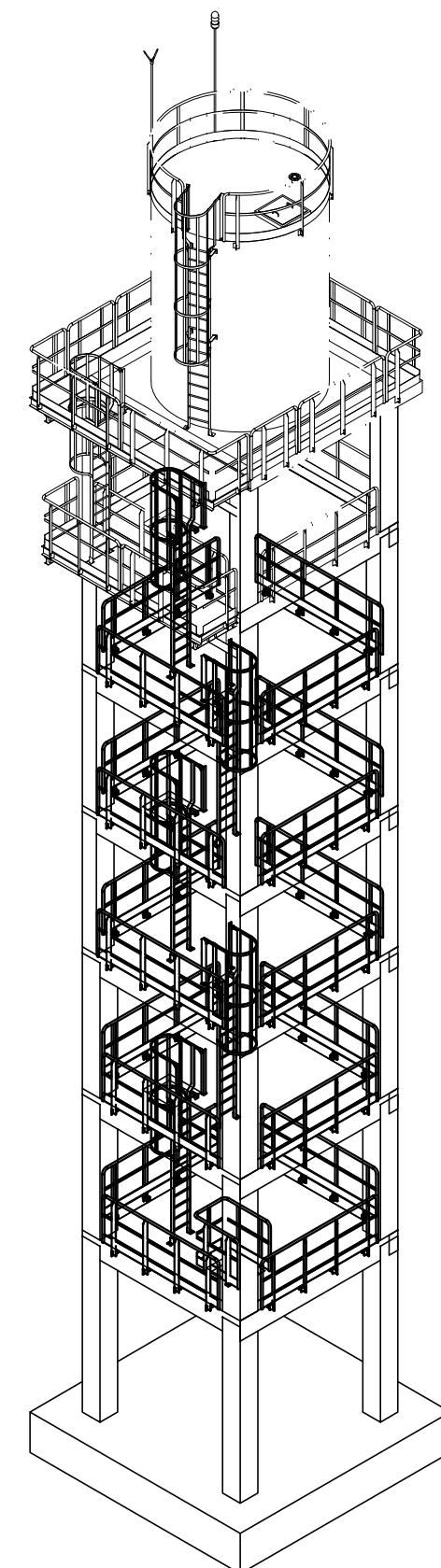

VISTA ISOMÉTRICA

NOTAS

- DIMENSÕES EM MILÍMETRO, ELEVAÇÕES E COORDENADAS EM METRO (E.A.).
- SOLDAS CONFORME NORMA AWS, ELETRODO E-70XX.
- ESPECIFICAÇÃO GERAL PARA TRATAMENTO DE SUPERFÍCIE, PINTURA DE PROTEÇÃO E ACABAMENTO, CONFORME REQUISICÃO TÉCNICA DE CONTRATAÇÃO N044500-G-1TC001.
- ANCORAGEM QUÍMICA: BARRA HAS Ø5/8" x 9,3/8" (SAE 1020) OU (ASTM A193 B7) COM PORCA E ARRUELA, MAIS ADESIVO INJETÁVEL HIT-HY 200. REF. HILTI OU SIMILAR.

DOCUMENTOS DE REFERÊNCIA

REV.	T.E.	DESCRIÇÃO	PROJ.	DES.	VER.	APR.	DATA
2	C	PARA CONHECIMENTO	S.L.L.P.	L.J.A.	A.A.C.	A.R.D.	19/01/21
1	B	PARA APROVAÇÃO	S.L.L.P.	L.J.A.	A.A.C.	A.R.D.	07/01/21
0	B	PARA APROVAÇÃO	S.L.L.P.	L.J.A.	J.A.J.	A.R.D.	15/12/20
REVISÕES							
T.E.	(A) PRELIMINAR	(C) PARA CONHECIMENTO	(E) PARA CONSTRUÇÃO	(G) CONFORME CONSTRUÍDO			
TIPO DE EMISSÃO	(B) PARA APROVAÇÃO	(D) PARA COTAÇÃO	(F) CONFORME COMPRADO	(H) CANCELADO			



PROJETO				SE
FUNDAÇÃO RENOVA				04004
SOCIOECONÔMICO 02 - PG 04 - QUAL. DE VIDA DE OUTROS POVOS E COMUN. TRADICIONAIS LINHARES				
PROJETO BÁSICO SISTEMA DE ABASTECIMENTO DE ÁGUA DE DEGREDO - SE04004				
DESENHO GERAL - ESTRUTURA METÁLICA				
RESERVATÓRIO ELEVADO - CONJUNTO PARTE 2				
ESCALA	Nº CONTRATADA	Nº FUNDAÇÃO RENOVA	REVISÃO	
1: 70	EX-51483	N044500-S-100014	2	