

CORTE A-A
(PARCIAL) (TIP.)

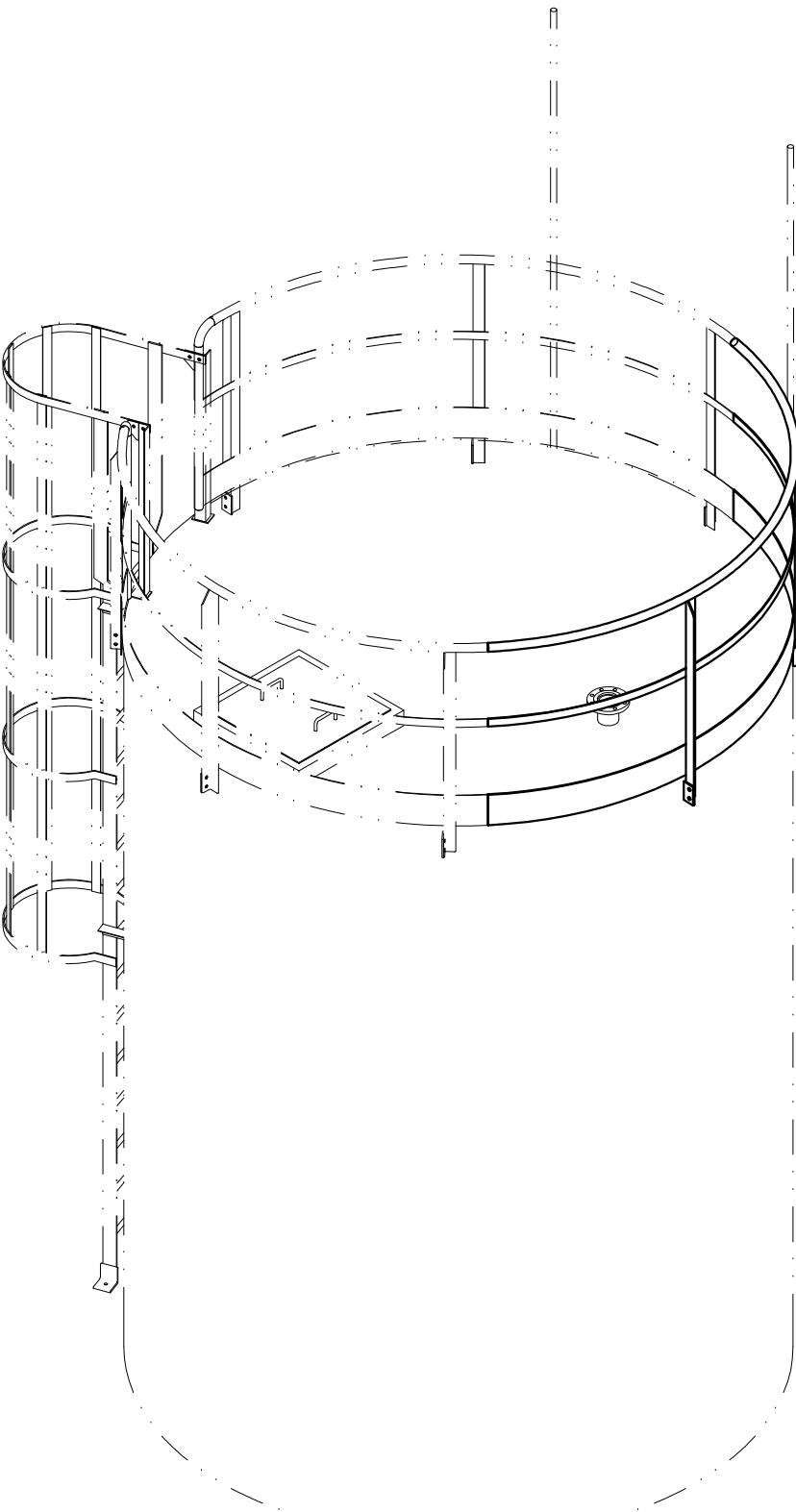
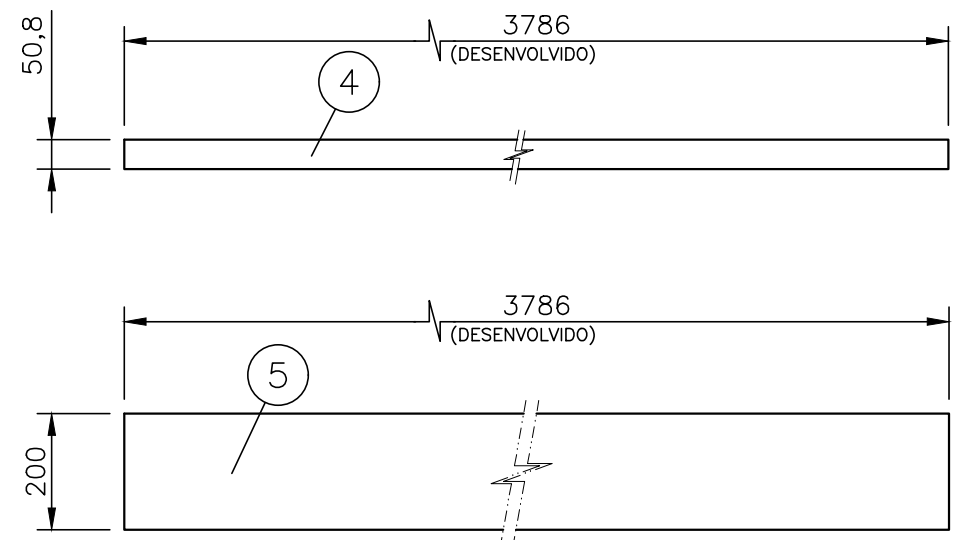
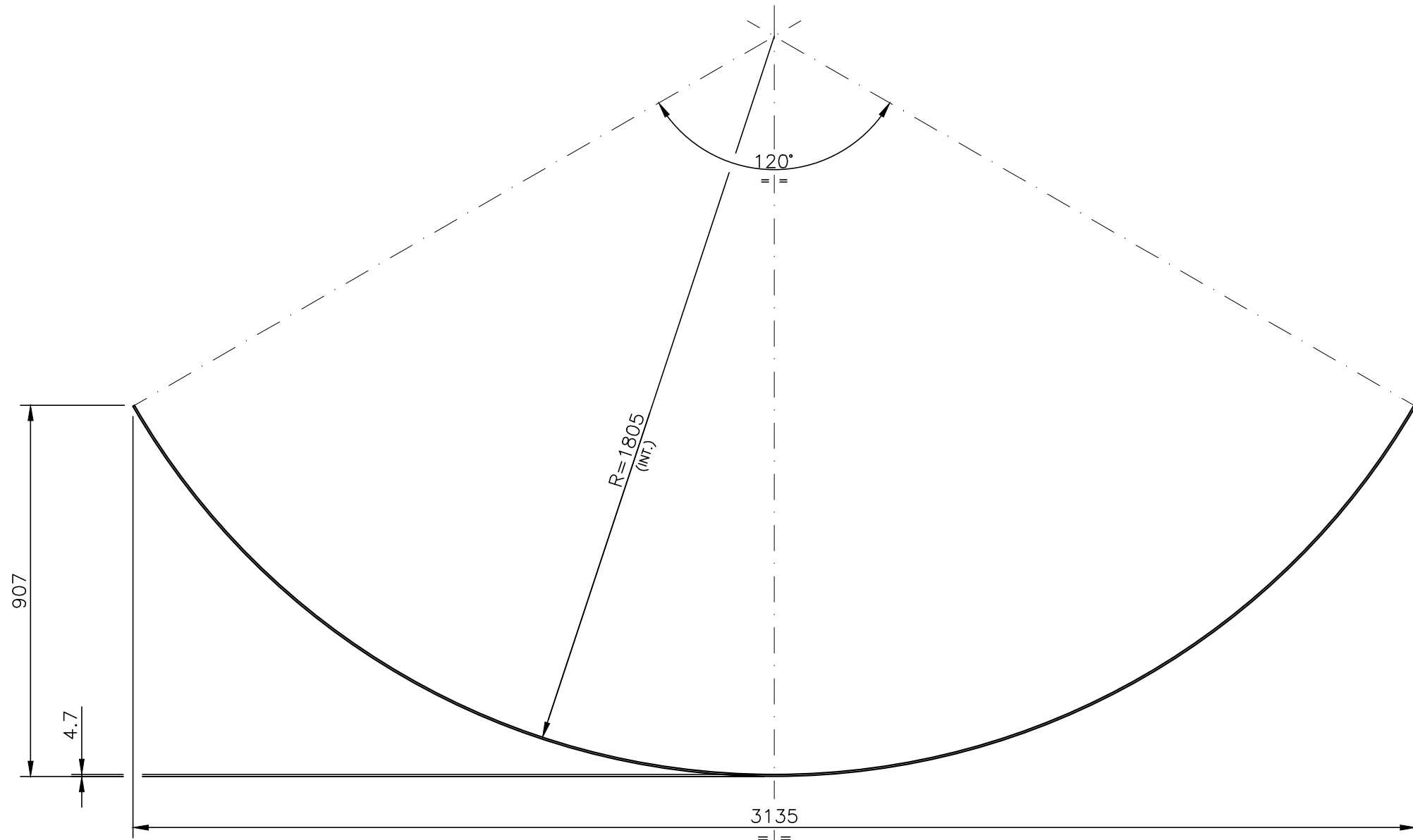
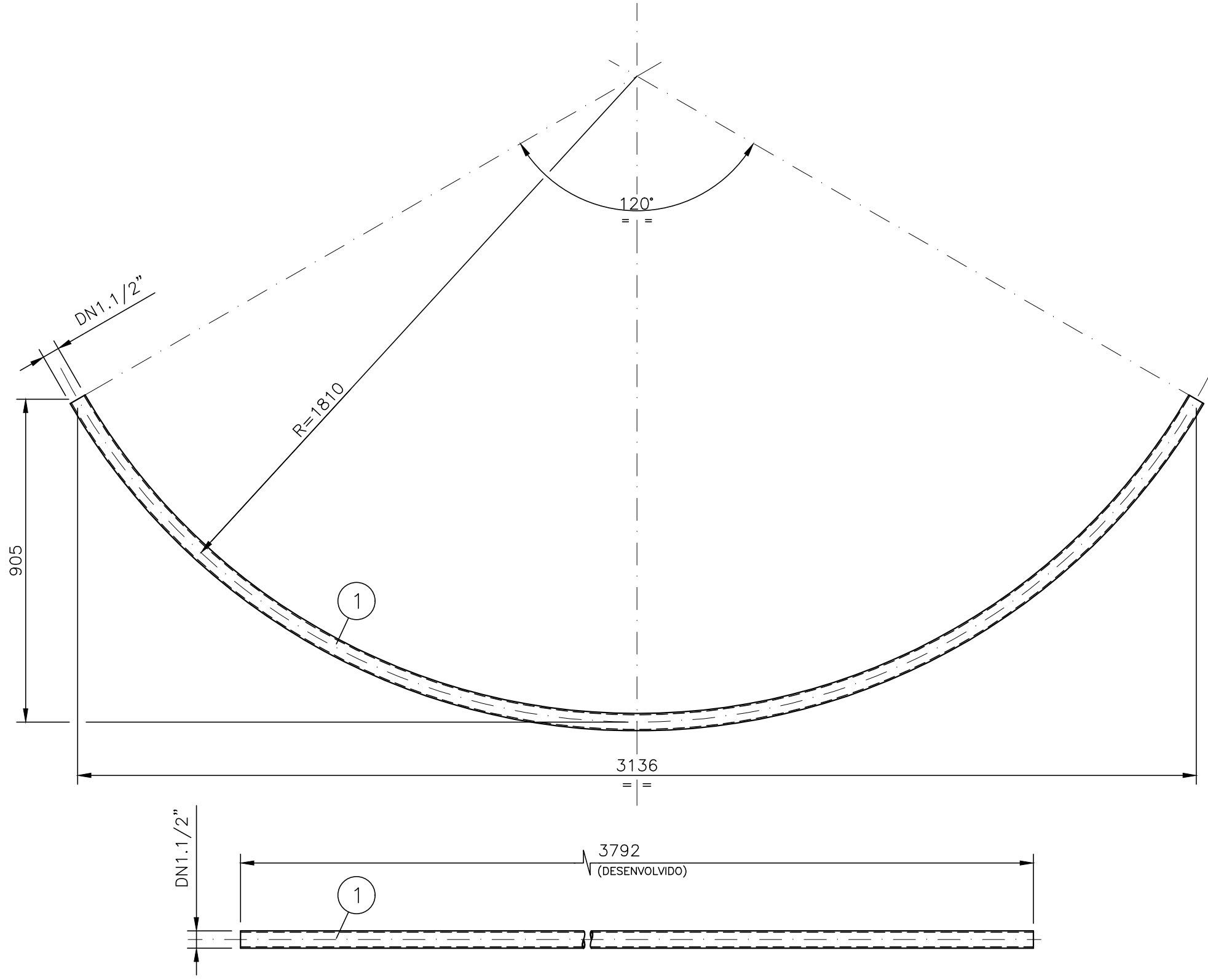
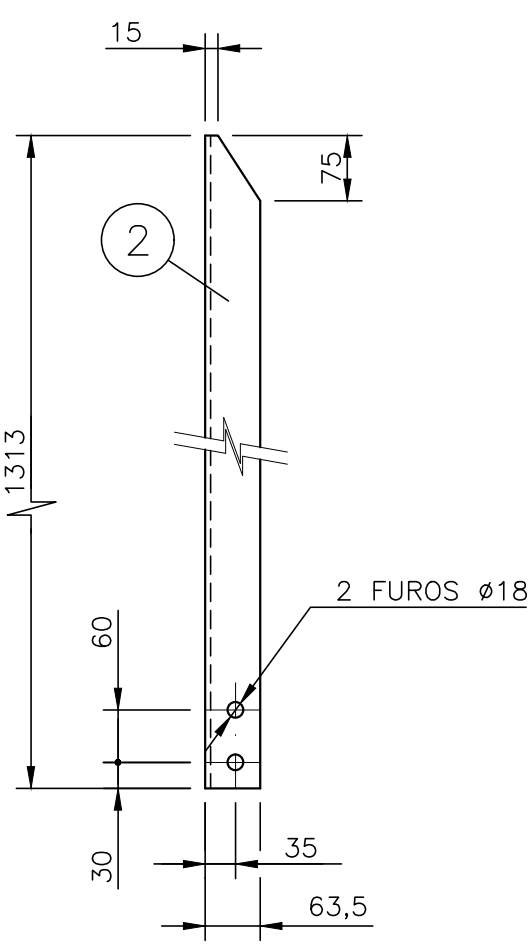
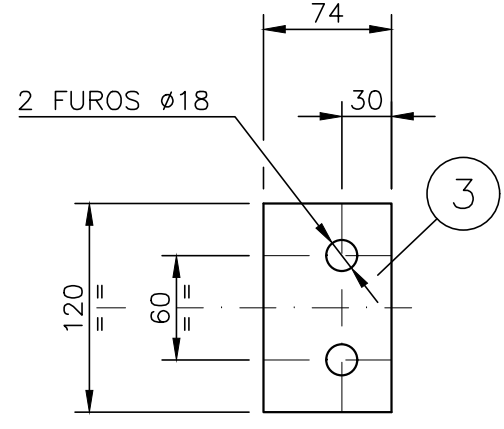

VISTA ISOMÉTRICA

LISTA DE MATERIAL					
ITEM	QUANT.	DESCRIÇÃO	OBS.	MATERIAL	PESO
	01	GUARDA CORPO			66,5
1	01	TUBO DN1.1/2" x 3792 (PAR. 3,25mm)	DIN 2440	AÇO	14,1
2	02	L 63,5 x 63,5 x 6,3 x 1313		ASTM A36	15,4
3	02	CHAPA 8 x 74 x 120		ASTM A36	1,0
4	01	BARRA CHATA 50,8 x 4,7 x 3786		ASTM A36	7,1
5	01	CHAPA 4,7 x 200 x 3786		ASTM A36	28,2
500	04	PARAFUSO CAB. SEXTAVADA #5/8"-11UNC x 1,3/4"	GALVANIZADO	ASTM A325	0,4
501	04	PORCA SEXTAVADA #5/8"-11UNC	GALVANIZADO	ASTM A194 2H	0,2
502	04	ARRUELA LISA #5/8"	GALVANIZADO	ASTM F436 T1	0,1
PESO TOTAL CALCULADO : 66,5 kg					

- NOTAS
- DIMENSÕES EM MILÍMETRO, ELEVAÇÕES E COORDENADAS EM METRO (E.A.).
 - SOLDAS CONFORME NORMA AWS, ELETRODO E-70XX.
 - ESPECIFICAÇÃO GERAL PARA TRATAMENTO DE SUPERFÍCIE, PINTURA DE PROTEÇÃO E ACABAMENTO, CONFORME REQUISIÇÃO TÉCNICA DE CONTRATAÇÃO N044500-G-1TC001.
 - PARA CONJUNTO VER DESENHO: N044500-S-100001.

DOCUMENTOS DE REFERÊNCIA

REV.	T.E.	DESCRIÇÃO	S.L.L.P.	G.P.A.	J.A.J.	A.R.D.	DATA
1	C	PARA CONHECIMENTO					11/01/21
0	B	PARA APROVAÇÃO					10/12/20
REVISÕES							
T.E. TIPO DE EMISSÃO							
(A) PRELIMINAR (B) PARA APROVAÇÃO (C) PARA CONHECIMENTO (D) PARA COTAÇÃO (E) PARA CONSTRUÇÃO (F) CONFORME COMPRADO (G) CONFORME CONSTRUÍDO (H) CANCELADO							

FUNDAÇÃO renova		PEEX	
PROJETO		FUNDACÃO RENOVA	
Socioeconômico 02 - PG 04 - QUAL. DE VIDA DE OUTROS POVOS E COMUN. TRADICIONAIS LINHARES		SE 04004	
PROJETO BÁSICO SISTEMA DE ABASTECIMENTO DE ÁGUA DE DEGREDO - SE04004			
DESENHO GERAL - ESTRUTURA METÁLICA			
GUARDA CORPOS DO RESERVATÓRIO - DETALHES			
ESCALA	Nº CONTRATADA	Nº FUNDAÇÃO RENOVA	REVISÃO
1:12,5	EX-51478	N044500-S-100009	1