

CORTE A-A
(PARCIAL) (TIP.)

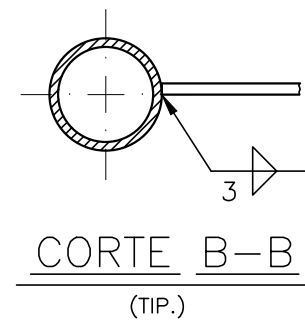

CORTE B-B
(TIP.)

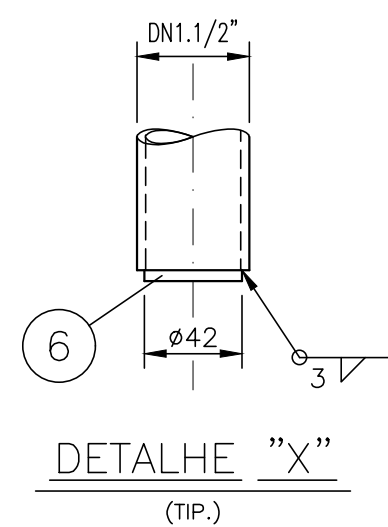
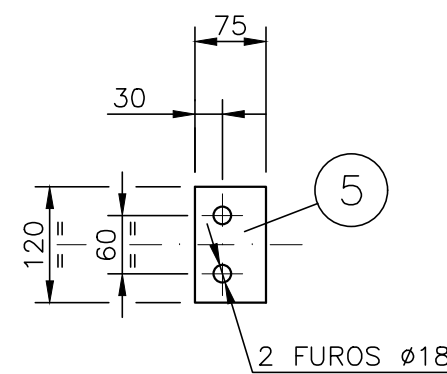

DETALHE "X"
(TIP.)

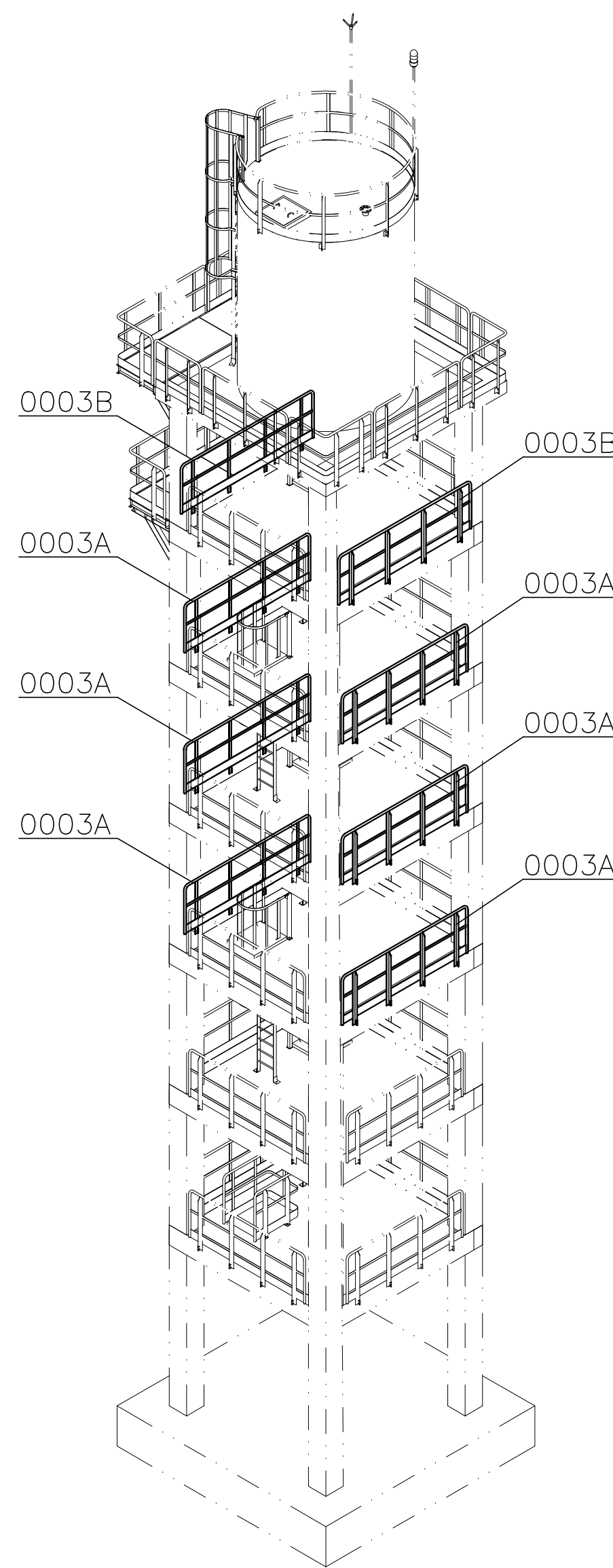

VISTA ISOMÉTRICA

LISTA DE MATERIAL				
ITEM	QUANT.	DESCRIÇÃO	OBS.	PESO
06		GUARDA CORPO 0003A		519,6
1	01	TUBO DN1.1/2" x 5836 (PAR. 3,25mm)	DIN 2440	AÇO 21,1
2	04	L 63,5 x 63,5 x 6,3 x 1313		ASTM A36 30,8
3	01	BARRA CHATA 50,8 x 4,7 x 3528		ASTM A36 6,6
4	01	CHAPA 4,7 x 200 x 3528		ASTM A36 26,0
5	04	CHAPA 8 x 75 x 120		ASTM A36 2,0
6	02	CHAPA 4,7 x 42		ASTM A36 0,1
02		GUARDA CORPO 0003B		178,4
2	04	L 63,5 x 63,5 x 6,3 x 1313		ASTM A36 30,8
5	04	CHAPA 8 x 75 x 120		ASTM A36 2,0
6	02	CHAPA 4,7 x 42		ASTM A36 0,1
7	01	TUBO DN1.1/2" x 6036 (PAR. 3,25mm)	DIN 2440	AÇO 21,8
8	01	BARRA CHATA 50,8 x 4,7 x 3728		ASTM A36 7,0
9	01	CHAPA 4,7 x 200 x 3728		ASTM A36 27,5
500	64	PARAFUSO CAB. SEXTAVADA 5/8"-11UNC x 1.3/4"	GALVANIZADO	ASTM A325 6,4
501	64	PORCA SEXTAVADA 5/8"-11UNC	GALVANIZADO	ASTM A194 2H 2,2
502	64	ARRUELA LISA 5/8"	GALVANIZADO	ASTM F436 T1 0,9
PESO TOTAL CALCULADO : 707,5 kg				

NOTAS

1. DIMENSÕES EM MILÍMETRO, ELEVAÇÕES E COORDENADAS EM METRO (E.A.).

2. SOLDAS CONFORME NORMA AWS, ELETRODO E-70XX.

3. PARA CONJUNTO VER DESENHO: N044500-S-100001.

4. ESPECIFICAÇÃO GERAL PARA TRATAMENTO DE SUPERFÍCIE, PINTURA DE PROTEÇÃO E ACABAMENTO, CONFORME REQUISIÇÃO TÉCNICA DE CONTRATAÇÃO N044500-G-1TC001.

DOCUMENTOS DE REFERÊNCIA

REV.	T.E.	DESCRIÇÃO	S.L.L.P.	A.L.S.	A.A.C.	A.R.D.	DATA
1	C	PARA CONHECIMENTO					28/12/20
0	B	PARA APROVAÇÃO					09/12/20
REVISÕES							
T.E. TIPO DE EMISSÃO							
(A) PRELIMINAR (B) PARA APROVAÇÃO (C) PARA CONHECIMENTO (D) PARA COTAÇÃO (E) PARA CONSTRUÇÃO (F) CONFORME COMPRADO (G) CONFORME CONSTRUÍDO (H) CANCELADO							

FUNDAÇÃO renova		PEEX	
PROJETO		FUNDÇÃO RENOVA	
SOCI0ECON0MICO 02 - PG 04 - QUAL. DE VIDA DE OUTROS POVOS E COMUN. TRADICIONAIS		SE 04004	
LINHARES		PROJETO B0SICO SISTEMA DE ABASTECIMENTO DE 0UA DE DEGRED0 - SE04004	
DESENHO GERAL - ESTRUTURA MET0LICA		GUARDA CORPOS - DETALHES	
ESCALA		N0 FUNDÇÃO RENOVA	
1:12,5		REVIS0	
EX-51472		N044500-S-100003	
		1	