

PORTÃO PARA ACESSO DE PEDESTRE – ELEVação
ESC. 1:15

PORTÃO PARA ACESSO DE VEÍCULOS – ELEVação
ESC. 1:15

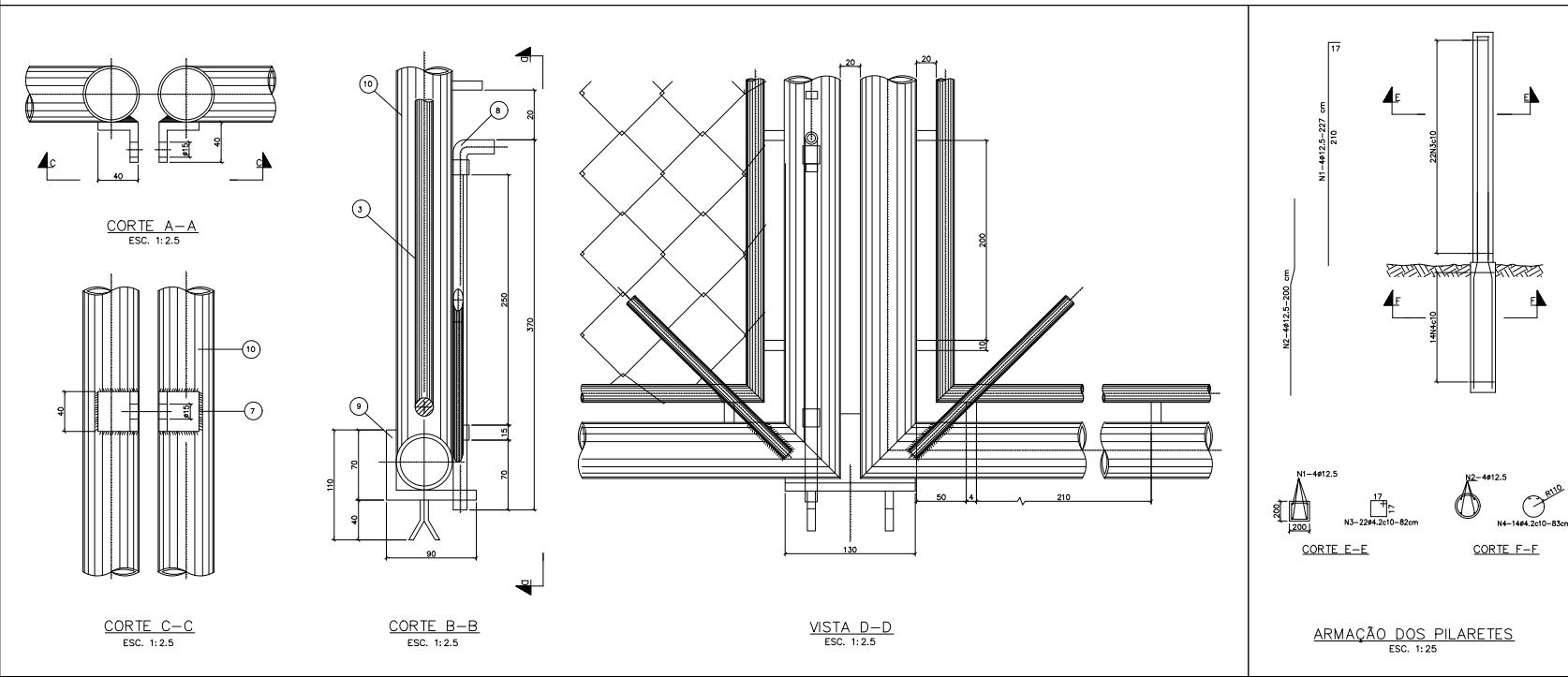

NOTAS

1 – DIMENSÃO EM MILÍMETRO, ALTITUDE EM METRO, DIÂMETRO EM MILÍMETRO, DECLIVIDADE EM PORCENTAGEM, EXCETO ONDE INDICADO DE OUTRA FORMA.

2 – O PROJETO DESSES PORTÕES FORAM BASEADOS NO PADRÃO DA COPASA.

3 – AS PEÇAS 01 E 02 DEVERÃO SER MONTADAS ANTES DE SOLDAR O QUADRO AO PORTÃO.

4 – APÓS A MONTAGEM DO PORTÃO ELE (EXCETO A TELA) DEVERÁ SER PREPARADO PARA RECEBER TRATAMENTO ANTI-FERRUGEM, COM REMOÇÃO DE REBARBAS DE SOLDA, DE GORDURAS E GRAXAS E LIMPEZA DAS PEÇAS COM ESCOVA DE AÇO.

5 – SOBRE O MATERIAL PREPARADO APLICAR BASE DE DÍOXIDO DE CHUMBO (ZARCÃO) COM DUAS OU MAIS DEMÃOIS ATÉ SE CONSEGUIR COR UNIFORME E FIRME. SOBRE ELA FAZER A PINTURA FINAL COM DUAS OU MAIS DEMÃOIS DE TINTA ALQUÍDICA COM TÔR DE ALUMÍNIO IGUAL OU SUPERIOR A 03%.

6 – A TELA DEVERÁ SER PREPARADA PARA FIXAÇÃO AO PORTÃO COM TODAS AS SUAS MALHAS FECHADAS, MESMO QUE PARA ISSO SEJA NECESSÁRIO USAR SOLDA.

DOCUMENTOS DE REFERÊNCIA

R1 – PARA LOCAÇÃO DO PORTÃO DE PEDESTRE VER DESENHO N044500-D-100003

R2 – PARA LOCAÇÃO DO PORTÃO DE VEÍCULOS VER DESENHO N044500-A-100005;

REV.	T.E.	DESCRIÇÃO	PROJ.	DES.	VER.	APR.	DATA
0	C	PARA CONHECIMENTO	W.D.S.	J.S.R.	E.R.A.	J.C.R.V.	10/12/20
1	B	PARA APROVAÇÃO	W.D.S.	J.S.R.	E.R.A.	J.C.R.V.	16/11/20
REVISÕES							
T.E. (A) PRELIMINAR (C) PARA CONHECIMENTO (E) PARA CONSTRUÇÃO (G) CONFORME CONSTRUÍDO							
TIPO DE EMISSÃO (B) PARA APROVAÇÃO (D) PARA COTAÇÃO (F) CONFORME COMPRADO (H) CANCELADO							

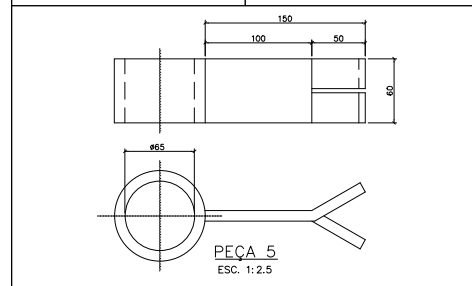
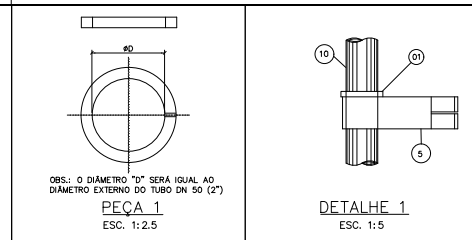

N	#	Q	UNIT. cm	TOT. m	COMPRIMENTOS	e	COMPR. (m)	PESO (kg)	PESO kg+10%
4	4.2	14	83	12					
3	4.2	22	82	18					
2	10	4	200	8					
1	10	4	227	9					
				10			17.00	13.44	15.37
				4.2			30.00	10.17	11.78
							3.27	3.27	3.59
RESUMO DE AÇO									

N	#	Q	UNIT. cm	TOT. m	COMPRIMENTOS	e	COMPR. (m)	PESO (kg)	PESO kg+10%
4	4.2	28	83	23.24					
3	4.2	44	82	36.00					
2	12.5	8	200	16.00					
1	12.5	8	227	18.16					
				12.5			34.16	40.70	44.80
				4.2			59.24	34.16	37.60
							6.50	6.50	7.15
RESUMO DE AÇO									

N	#	Q	UNIT. cm	TOT. m	COMPRIMENTOS	e	COMPR. (m)	PESO (kg)	PESO kg+10%
18									
17									
16									
15									
14									
13									
12									
11									
PORTÃO PARA ACESSO DE PEDESTRE									
10									
09									
08									
07									
06									
05									
04									
03									
02									
01									

IDENTIFICAÇÃO	DESCRIÇÃO	QUANTIDADE
RELATÓRIO DE MATERIAIS		
FUNDAÇÃO RENOVA		
PROJETO		
SOCIOECONOMICO 02 – PG 04 – QUAL. DE VIDA DE OUTROS POVOS E COMUN. TRADICIONAIS LINHARES		
PROJETO BÁSICO SISTEMA DE ABASTECIMENTO DE ÁGUA DE DEGRÉDO – SE04004		
DESENHO GERAL – CIVIL – FUNDAÇÕES, ESTRUTURAS DE CONCRETO E ESTRUTURAS DE MADEIRA		
PORTÃO DE PEDESTRES – ELEVações, VISTAS, CORTES, DETALHES E RM		
REVISÕES		
ESCALA		
INDICADA		
EX-51424		
N° FUNDACÃO RENOVA		
N044500-C-100039		
REVISÃO		
1		