

PLANTA  
ESC. 1:50

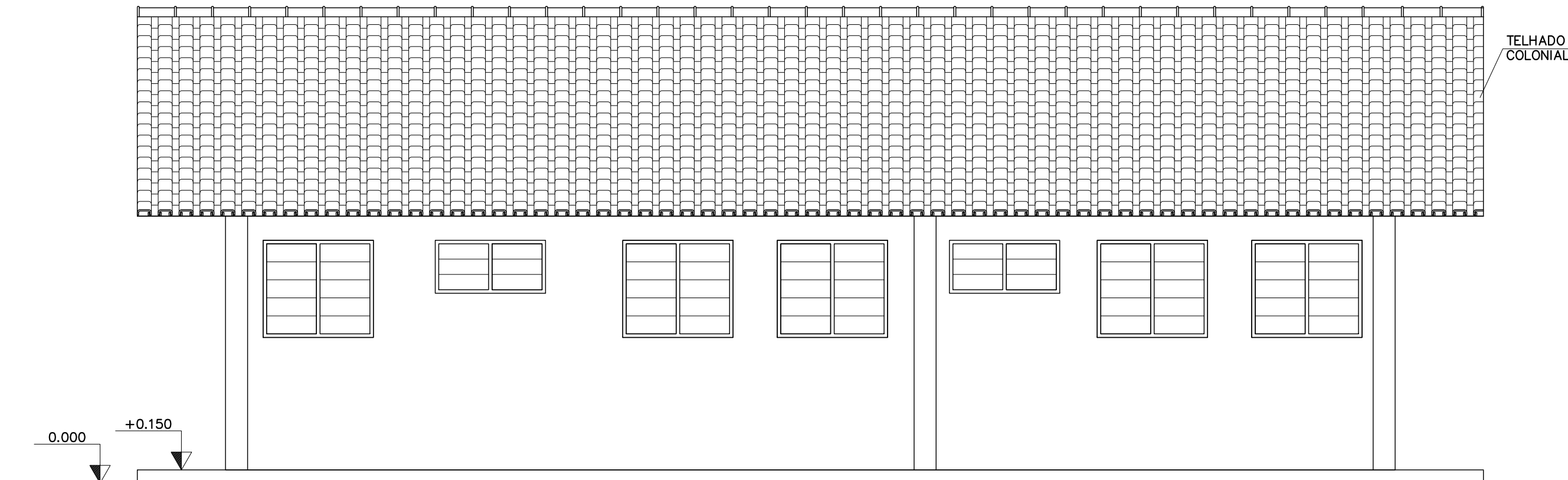

FACHADA A  
ESC. 1:50

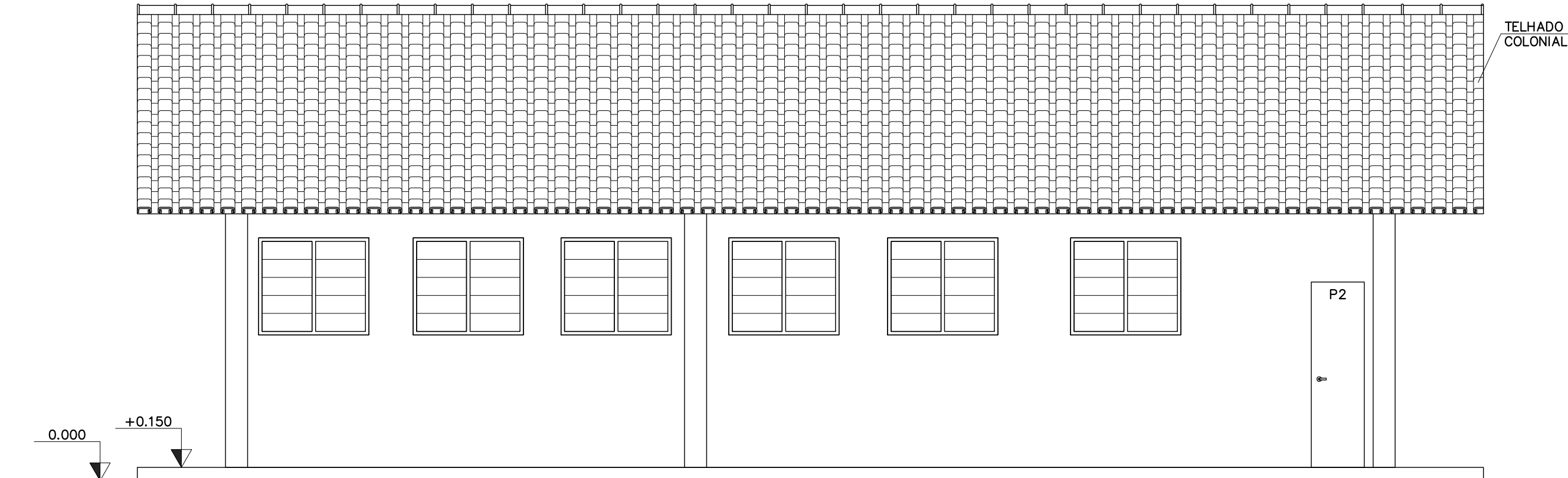

FACHADA B  
ESC. 1:50

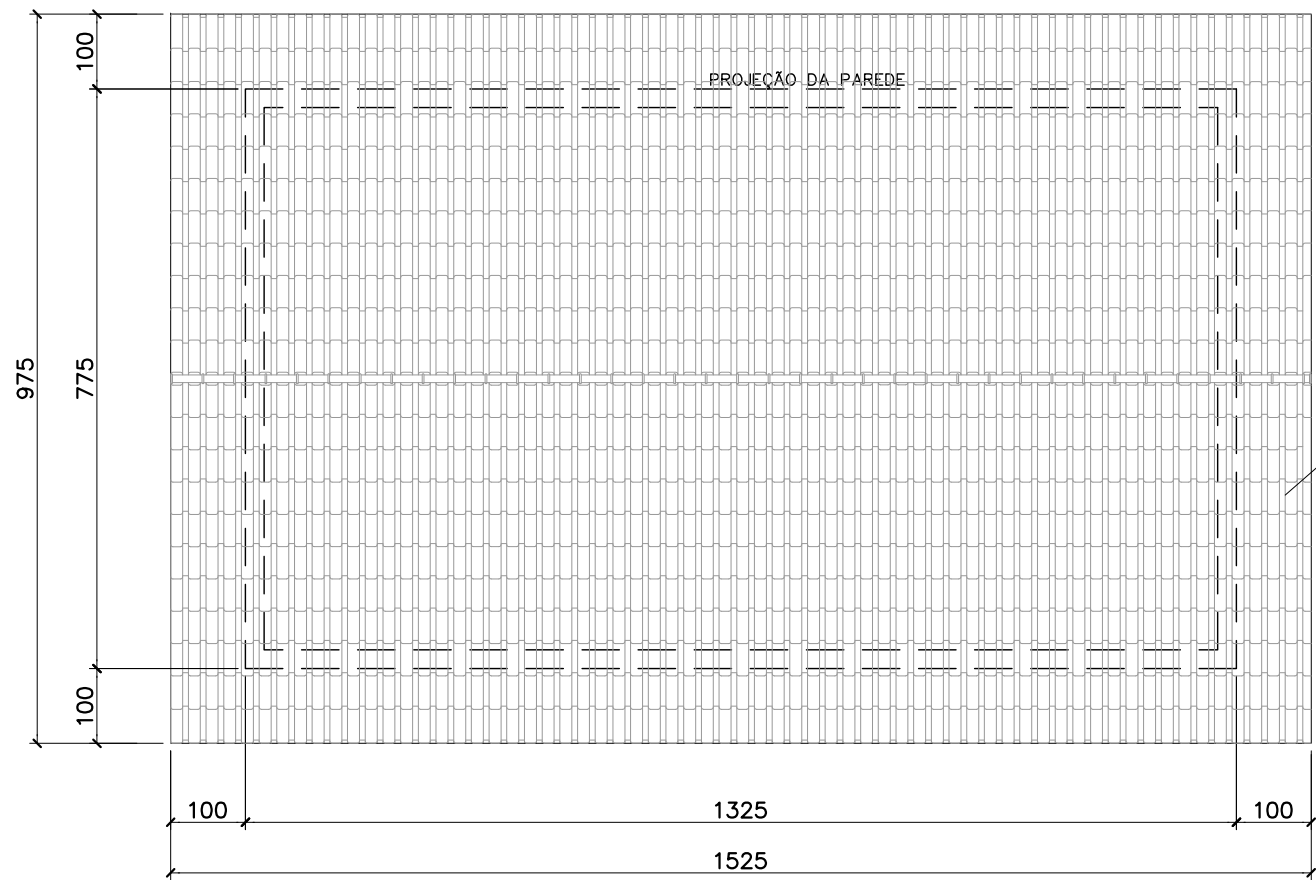

PLANTA DE COBERTURA  
ESC. 1:100



TELHADO COLONIAL

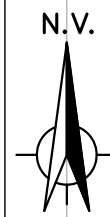

N=7870000

N=7860000

E=420000

PLANTA CHAVE  
SEM ESC.

LEGENDA:

- |   |  |    |  |
|---|--|----|--|
| 1 | SALA DE ARMAZENAMENTO E DE PREPARO E DOSAGEM DE ÁCIDO FLUOSSILÍCO                                  | 8  | IS EXTERNA                               |
| 2 | SALA DE ARMAZENAMENTO E DE PREPARO E DOSAGEM DE ÁCIDO SULFÚRICO                                    | 9  | CIRCULAÇÃO                               |
| 3 | SALA DE ARMAZENAMENTO E DE PREPARO E DOSAGEM DE HIDRÓXIDO DE SÓDIO LÍQUIDO (SODA CAUSTICA LÍQUIDA) | 10 | ALMOXARIFADO                             |
| 4 | CHUVEIRO E LAVA OLHOS (EMERGENCIAL)  | 11 | IS FEMININO                              |
| 5 | SALA DE ARMAZENAMENTO E DE PREPARO E DOSAGEM DE HIPOCLORITO DE SÓDIO                               | 12 | SALA DE APOIO AO MONITORAMENTO           |
| 6 | COPA   | 13 | IS MASCULINO                             |
| 7 | TANQUE EXTERNO (TANQUE DE LIMPEZA COMUM) AMBIENTE ABERTO   | 14 | SALA DE ADMINISTRAÇÃO E VIGILÂNCIA LOCAL |
- PISO: A-D - RODAPÉ  
PAREDE: B-C - TETO

**PISOS (A):**  
A1 - PISO CERÂMICO ESMALTADO COR CLARA, PEI 4, COEFICIENTE DE ATRITO  $\geq 0,75$  PARA AMBIENTE INTERNO, SEM VARIAÇÃO DE TONALIDADE (REF. PISO CERÂMICO ESMALTADO "LAKA" 43.5x43.5cm).  
A2 - PISO DE ARGAMASSA DE CIMENTO E AREIA TRAÇO 1:3 REVESTIDO COM RESINA ESTER VINÍLICA REFORÇADA COM FIBRA DE VIDRO APLICADA NO LOCAL, RESISTENTE A PRODUTOS QUÍMICOS DE ETA, INCLUSIVE BASE DOS TANQUES.  
A3 - PISO DE CIMENTO LISO ENATADO SOBRE BASE DE ARGAMASSA DE CIMENTO E AREIA 3:1

**PAREDES (B):**  
B1 - EMBOÇO E REBOCO PINTADO COM TINTA ACRILICA FOSCA NA COR BRANCO NEVE (DO PISO AO TETO).  
B2 - EMBOÇO E REBOCO ISENTO DE CAL OU SAIBRO PINTADO COM UMA DEMÃO DE PERFORDUR PRIMER INCOLOR SS 100 - 20311 E DUAS DEMÃO DE PERFORDUR ACABAMENTO ARQ - 2843, COR BRANCA DO PISO AO TETO.  
B3 - AZULEJO BRANCO CLASSE A DO PISO ATÉ 1,90m E EMBOÇO E REBOCO PINTADO COM TINTA ACRILICA FOSCA BRANCO NEVE - DE 1,90m AO TETO.

**TETOS (C):**  
C1 - PINTURA LÁTEX BRANCO NEVE SOBRE LAJE EMMASSADA.  
C2 - PINTURA SOBRE CONCRETO LISO COM UMA DEMÃO DE PERFORDUR PRIMER INCOLOR SS 100 - 20311 E DUAS DEMÃO DE PERFORDUR ACABAMENTO ARQ - 2843, COR BRANCA.

**RODAPÉ (D):**  
D1 - GRANITO CINZA ANDORINHA - QUALIDADE EXTRA, 10x2 cm POLIDO.

**SOLEIRAS E PEITORIS:**  
GRANITO CINZA ANDORINHA - QUALIDADE EXTRA, e=2cm POLIDO.

**COBERTURA:**  
TELHA CERÂMICA COLONIAL ONDULADA SOBRE ENGRADAMENTO DE MADEIRA DE PRIMEIRA QUALIDADE E RUÍFOS DE CHAPA GALVANIZADA 1118.

**BANCADAS:**  
GRANITO CINZA ANDORINHA - QUALIDADE EXTRA, e=3cm POLIDO NA FACE APARENTE.

**PORTAS, MARCOS E ALIZARES:**  
P1 DE 80X210cm E P2 DE 60X210cm: EM MADEIRA DE LEI PINTADOS COM ESMALTE SINTÉTICO AVELUDADO FOLHA TIPO PRANCHETA ESP. DE 35mm, SARRAFEADA E ENCABEÇADA, PINTADA COM ESMALTE SINTÉTICO AVELUDADO.  
P3 - PORTA DUPLA DE ALUMÍNIO ANODIZADO, LINHA 25, TIPO VENEZIANA VENTILADA. DIMENSÕES: 2x60x210cm.

**ESQUADRIAS DE ALUMÍNIO:**  
JANELAS 125x60cm E 125x110cm. TIPO BASCULANTE, DE ALUMÍNIO ANODIZADO, LINHA 25, COM ACIONAMENTO POR HASTE.  
125x60 COM VIDRO MARTELADO FOSCO E 125x110 COM VIDRO LISO, ESPESURA DE 3mm.

**LOUÇAS E METAIS SANITÁRIOS:**  
VASO COM CAIXA ACOPLADA EM LOUÇA ESMALTADA BRANCA 67x45x81cm ( VASO E CAIXA )  
LAVATÓRIO DE COLUNA EM LOUÇA ESMALTADA BRANCA 55x45x82cm  
CUBA EM AÇO INOXIDÁVEL COM VALVULA DE 3 1/2"  
- PARA A COPA: RETANGULAR N°1, DE 43x30x17 cm  
- PARA SALA DE MONITORAMENTO: INDUSTRIAL DE 50x40x25 cm  
DUCHA HIGIÊNICA DE FECHO RÁPIDO  
PAPELEIRA - SUPORTE DE PAREDE PARA PAPEL HIGIÊNICO  
SABONETEIRA - DISPENSER PARA SABÃO LÍQUIDO  
TOALHEIRO - DISPENSER PARA TOALHAS DE PAPEL INTERFOLHADO

**ARMÁRIO SOB BANCADAS:**  
EM CHAPA DE COMPENSADO DE MADEIRA e=18mm REVESTIDAS NAS FACES APARENTES COM LAMINADO MELAMÍNICO, COR BEGE. PORTAS, GAVETAS E PRATELEIRAS DE ACORDO COM A FISCALIZAÇÃO.

NOTAS

1 - DIMENSÃO EM CENTÍMETRO, ALTITUDE EM METRO, DIÂMETRO EM MILÍMETRO, DECLIVIDADE EM PORCENTAGEM, EXCETO ONDE INDICADO DE OUTRA FORMA.

LEGENDA:

DOCUMENTOS DE REFERÊNCIA

R1 - PARA LOCAÇÃO DA CASA DE QUÍMICA VER DESENHO N044500-D-100004.

REV.	T.E.	DESCRIÇÃO	PROJ.	DES.	VER.	APR.	DATA
2	C	PARA CONHECIMENTO	W.D.S.	J.S.R.	E.R.A.	J.C.R.V.	15/01/21
1	B	PARA APROVAÇÃO	W.D.S.	J.S.R.	E.R.A.	J.C.R.V.	11/12/20
0	B	PARA APROVAÇÃO	W.D.S.	J.S.R.	E.R.A.	J.C.R.V.	16/11/20
REVISÕES							
T.E.							
TIPO DE EMISSÃO	(A) PRELIMINAR	(C) PARA CONHECIMENTO	(E) PARA CONSTRUÇÃO	(G) CONFORME CONSTRUÍDO			
	(B) PARA APROVAÇÃO	(D) PARA COTAÇÃO	(F) CONFORME COMPRADO	(H) CANCELADO			



PROJETO  
FUNDAÇÃO RENOVA  
SE  
04004

SOCIOECONÔMICO 02 - PG 04 - QUAL DE VIDA DE OUTROS POVOS E COMUN. TRADICIONAIS LINHARES  
PROJETO BÁSICO SISTEMA DE ABASTECIMENTO DE ÁGUA DE DEGREDO - SE04004  
DESENHO GERAL - ARQUITETURA E URBANISMO  
CASA DE QUÍMICA - PLANTA, FACHADAS A, B, C E D

ESCALA	Nº CONTRATADA	Nº FUNDAÇÃO RENOVA	REVISÃO
INDICADA	EX-51407	N044500-A-100051	2