



Ministério da Saúde
Fundação Nacional de Saúde



MUNICÍPIO DE SÃO DO PRATA – MG

SISTEMA DE ESGOTAMENTO SANITÁRIO

VOLUME VII - DESCRIÇÕES TOPOGRAFICAS

MEMORIAL E DESENHOS

MARÇO/2015

**CREA-MG**

CONSELHO REGIONAL DE ENGENHARIA E AGRONOMIA DE MINAS GERAIS
 Av. Álvares Cabral, 1600 - Fone 31 3299-8700 - Fax 31 3299-8720 - CEP 30170-001 - Belo Horizonte - Minas Gerais
 Ouvidoria: 0800 28 30 273 - Atendimento: 0800 031 2732

VIA 04
 ART Nº
 1-40997363

ANOTAÇÃO DE RESPONSABILIDADE TÉCNICA - ART MATRIZ OBRA / SERVIÇO

CONTRATADO

04 Nome do profissional responsável pela Obra ou Serviço RUYTER CARLOS DA SILVA		05 Registro no CREA MG-10380/D	07 CPF 091.245.516-00
06 Título(s) do Profissional ENGENHEIRO CIVIL			08 Telefone (0031)3244-1814
09 Endereço Residencial do Profissional RUA NEWTON, 000260 APTO 401 - SANTA LUCIA, BELO HORIZONTE/MG			10 CEP 30360-200
11 Nome da Empresa Contratada TECMINAS ENGENHARIA LTDA			
12 Registro no CREA 010109	13 CNPJ 19.137.744/0001-80	14 Capital Social 1.140.000,00	15 Telefone (0031)3286-8100
16 Endereço para Correspondência RUA OUTONO, 000259 CARMO SION, BELO HORIZONTE/MG			17 CEP 30310-020

CONTRATANTE

19 Nome do Contratante FUNASA FUNDAÇÃO NACIONAL DE SAÚDE	19 CPF ou CNPJ 26.989.350/0001-16
20 Endereço para Correspondência SET SAS QUADRA 4 BLOCO N BRASÍLIA/DF	21 CEP 70070-040

DADOS DA OBRA / SERVIÇO

22 Nome do Proprietário FUNASA FUNDAÇÃO NACIONAL DE SAÚDE		23 CPF ou CNPJ 26.989.350/0001-16							
24 Endereço da Obra ou Serviço DIVERSOS DIVERSOS.									
25 Município DIV CIDADES DE MG/DV		26 CEP 30000-000							
28 Atividade Técnica									
01 Geral Tipo 21 47	02 Geral Tipo 22 47	03 Geral Tipo 17 47	04 Geral Tipo 20 47	05 Geral Tipo 43 47	06 Geral Tipo 43 57	07 Geral Tipo 43 43	08 Geral Tipo 43 30	09 Geral Tipo 32 55	10 Geral Tipo 32 44
33 Finalidade 35400	34 Ent. Classe 0310	35 Quantificação 0,00	36 Unidade	37 Valor da Obra/Serviço 3.345.902,98	38 Honorários 0,00	39 Tipo Contrato 4			

40 Descrição Complementar
ELAB.DIAG./EST.DE CONCEPÇÃO/VIABILIDADE-RTP,LEV TOP,PROJ BASICO E EXEC.,EST.AMBIENTAIS P/ SES DIV. CIDADES MG CT 10/2012

ASSINATURAS

VINCULAÇÃO LEGAL

A ART é regida pela Lei 6496/77 e, na falta de outro documento, vale para todos os efeitos legais, como contrato entre as partes.

LEMBRETE - Concluída a obra ou serviço, há a necessidade de solicitar baixa da ART no CREA-MG. Cada ART baixada incorpora-se ao acervo técnico do profissional, do qual pode-se obter certidão mediante requerimento. O acervo técnico é documento de grande valia, principalmente como currículo, para participação de licitações e comprovações junto à previdência para efeito de aposentadoria.

As informações constantes nesta ART são de exclusiva responsabilidade do profissional.

41 Responsabilizo-nos pela veracidade das informações prestadas

BH, 02/04/2012

LOCAL E DATA

PROFISSIONAL

CONTRATO ANEXO.

CONTRATANTE

ESTA ART SÓ É VÁLIDA APÓS A COMPROVAÇÃO DO SEU PAGAMENTO

42 Data de Pagamento	43 Valor da Taxa da ART 150,00	Esta ART foi verificada eletronicamente pelo CREA-MG em 02/04/2012. Documento válido após a comprovação do pagamento. É de responsabilidade do profissional o envio da via do CREA-MG para fins de registro no acervo técnico.
----------------------	--	--

AUTENTICAÇÃO MECÂNICA

VIA DO PROFISSIONAL

CEF153304042012166241003361

150,00001007

INTRODUÇÃO

O presente documento intitulado “**Descrições Topográficas do Sistema de Esgotamento Sanitário da localidade de SÃO DOMINGOS DO PRATA - MG**”, foi elaborado em conformidade com o Contrato 010/2012, firmado entre a **Fundação Nacional da Saúde - FUNASA** e a **Tecminas Engenharia Ltda.**

- VOLUME I Relatório Técnico Preliminar
- VOLUME II Levantamentos Topográficos
- VOLUME II Estudos Geotécnicos
- VOLUME IV Projeto Básico
 - Tomo I – Memorial Descritivo
 - Tomo II - Desenhos
 - Tomo III – Orçamento
 - Tomo IV - Especificações Técnicas
- VOLUME V Projeto Estrutural
- VOLUME VI Projeto Elétrico
- VOLUME VII Descrições Topográficas

AREA DA ESTAÇÃO DE TRATAMENTO DE ESGOTOS

DESCRIÇÃO TOPOGRÁFICA DA ÁREA DA ESTAÇÃO DE TRATAMENTO DE ESGOTO – ETE DE SÃO DOMINGOS DO PRATA - MG

Proprietário: Maria Regina de Castro

Área total: 11.448,00m² (onze mil e quatrocentos e quarenta e oito metros quadrados)

Utilização do terreno: Pleno domínio

Classificação do terreno: Urbano, não parcelado.

Gleba: Única

MATERIALIZAÇÃO DO PONTO DE PARTIDA, TRANSPORTE DAS AMARRAÇÕES E DESCRIÇÃO DAS DIVISAS.**AREA DA ETE (11.448,00m²)**

O ponto de partida (PP) foi materializado no MC-00 com coordenadas N=7804206.606 e E=711786.089, partindo daí com azimute de 233°31'15" (duzentos e trinta e três graus, trinta e um minutos e quinze segundos) e distância de 88,00m (oitenta e oito metros) encontra-se o V1 (VÉRTICE UM), com coordenadas N=7804154.422 e E=711715.512, de onde inicia a descrição desta área. Daí, com azimute de 01°13'01" (um grau, treze minutos e um segundo) e distância de 12,00 (doze metros) encontra-se o V2 (VÉRTICE DOIS), com coordenadas N=7804165.949 e E=711716.448, com azimute de 356°59'40" (trezentos e cinquenta e seis graus, cinquenta e nove minutos e quarenta segundos) e distância de 40,00m (quarenta metros), encontra-se o V3 (VÉRTICE TRÊS), com coordenadas N=7804204.981 e E=711713.708, com azimute de 356°16'39" (trezentos e cinquenta e seis graus, dezesseis minutos e trinta e nove segundos) e distância de 26,00m (vinte e seis metros), encontra-se o V4 (VÉRTICE QUATRO), com coordenadas N=7804230.768 e E=711712.030, com azimute de 350°17'30" (trezentos e cinquenta graus, dezessete minutos e trinta segundos) e distância de 3,00m (três metros), encontra-se o V5 (VÉRTICE CINCO), com coordenadas N=7804233.873 e E=711711.499, com azimute de 0°00'00" (zero grau, zero minuto e zero segundo) e distância de 139,00m (cento e trinta e nove metros), encontra-se o V6 (VÉRTICE SEIS), com coordenadas N=7804264.877 e E=711580.000, com azimute de 180°00'00" (cento e oitenta graus, zero minuto e zero segundo) e distância de 99,00m (noventa e nove metros), encontra-se o V7 (VÉRTICE SETE), com coordenadas N=7804165.358 e E=711580.000, com azimute de 80°29'15" (oitenta graus, vinte e nove minutos e quinze segundos) e distância de 22,00m (vinte e dois metros), encontra-se o V8 (VÉRTICE OITO), com coordenadas N=7804168.980 e E=711601.618, com azimute de 91°33'35" (noventa e um graus, trinta e três minutos e trinta e cinco segundos) e distância de 20,00m (vinte metros), encontra-se o

V9 (VÉRTICE NOVE), com coordenadas N=7804168.433 e E=711621.699, com azimute de 101°50'17" (cento e um graus, cinquenta minutos e dezessete segundos) e distância de 60,00m (sessenta metros), encontra-se o V10 (VÉRTICE DEZ), com coordenadas N=7804156.036 e E=711680.847, com azimute de 92°39'56" (noventa e dois graus, trinta e nove minutos e cinquenta e seis segundos) e distância de 35,00m (trinta e cinco metros), encontra-se o V1 (VÉRTICE UM), finalizando, assim a descrição desta área de vértices V1, V2, V3, V4, V5, V6, V7, V8, V9, e V10 com uma área total de 11.448,00m² (onze mil e quatrocentos e quarenta e oito metros quadrados), confrontando-se pelo V1 ao V2 com a Rodovia BR 120 Nova Era e confrontando-se pelo V5 ao V6 com a margem direita do Rio Prata, e pelos demais lados com área remanescente da proprietária sra. Maria Regina de Castro.

ÁREA PRESERVAÇÃO PERMANENTE (3.674,00m²)

Dentro do polígono descrito acima, encontra-se a área de preservação permanente, assim definida com o ponto de partida que é igual ao V3 (VÉRTICE TRÊS) com coordenadas N=7804204.981 e E=711713.708, com azimute de 356°16'39" (trezentos e cinquenta e seis graus, dezesseis minutos e trinta e nove segundos) e distância de 26,00m (vinte e seis metros), encontra-se o V4 (VÉRTICE QUATRO), com coordenadas N=7804230.768 e E=711712.030, com azimute de 350°17'30" (trezentos e cinquenta graus, dezessete minutos e trinta segundos) e distância de 3,00m (três metros), encontra-se o V5 (VÉRTICE CINCO), com coordenadas N=7804233.873 e E=711711.499, com azimute de 0°00'00" (zero grau, zero minuto e zero segundo) e distância de 139,00m (cento e trinta e nove metros), encontra-se o V6 (VÉRTICE SEIS), com coordenadas N=7804264.877 e E=711580.000, com azimute de 180°00'00" (cento e oitenta graus, zero minuto e zero segundo) e distância de 23,00m (vinte e três metros), encontra-se o V11 (VÉRTICE ONZE), com coordenadas N=7804241.598 e E=711580.000, com azimute de 103°41'43" (cento e três graus, quarenta e um minutos e quarenta e três segundos) e distância de 28,00m (vinte e oito metros), encontra-se o V12 (VÉRTICE DOZE), com coordenadas N=7804235.076 e E=711606.767, com azimute de 117°19'37" (cento e dezessete graus, dezenove minutos e trinta e sete segundos) e distância de 31,00m (trinta e um metros), encontra-se o V13 (VÉRTICE TREZE), com coordenadas N=7804220.921 e E=711634.160 com azimute de 119°24'00" (cento e dezenove graus, vinte e quatro minutos e zero segundo) e distância de 14,00m (quatorze metros), encontra-se o V14 (VÉRTICE QUATORZE), com coordenadas N=7804213.776 e E=711646.526 com azimute de 105°18'45" (cento e cinco graus, dezoito minutos e quarenta e cinco segundos) e distância de 26,00m (vinte e seis metros), encontra-se o V15 (VÉRTICE QUINZE), com coordenadas N=7804207.221 e E=711671.115, com azimute de 97°11'28" (noventa e sete graus, onze minutos e vinte e oito segundos) e distância de 21,00m

(vinte e um metros), encontra-se o V16 (VÉRTICE DEZESSEIS), com coordenadas N=7804204.565 e E=711692.162 com azimute de 88°53'41" (oitenta e oito graus, cinquenta e três minutos e quarenta e um segundos) e distância de 5,00m (cinco metros), encontra-se novamente o V3 (VÉRTICE TRÊS), finalizando, assim a descrição desta área de vértices V3, V4, V5, V6, V11, V12, V13, V14, V15 e V16 com uma área total de 3.674,00m² (três mil e seiscentos e setenta e quatro metros quadrados), confrontando-se pelo V5 ao V6 com a margem direita do Rio Prata, e pelos demais lados com área remanescente da proprietária sra. Maria Regina de Castro.

Belo Horizonte, Março de 2015.



Tecminas Engenharia Ltda.
Eng^o. Ruyter Carlos da Silva
CREA-MG 10.380/D

DESCRIÇÃO TOPOGRÁFICA DA ÁREA DA ESTAÇÃO DE TRATAMENTO DE ESGOTO – ETE DE SÃO DOMINGOS DO PRATA - MG

Proprietário: Francisco Lima

Área total: 4.447,00m² (quatro mil quatrocentos e quarenta e sete metros quadrados)

Utilização do terreno: Pleno domínio

Classificação do terreno: Urbano, não parcelado.

Gleba: Única

MATERIALIZAÇÃO DO PONTO DE PARTIDA, TRANSPORTE DAS AMARRAÇÕES E DESCRIÇÃO DAS DIVISAS.

O ponto de partida (PP) foi materializado no MC-00 com coordenadas N=7804206.606 e E=711786.089, partindo daí com azimute de 233°31'15" (duzentos e trinta e três graus, trinta e um minutos e quinze segundos) e distância de 88,00m (oitenta e oito metros) encontra-se o V1 (VÉRTICE UM), com coordenadas N=7804154.422 e E=711715.512, de onde inicia a descrição desta área. Daí, com azimute de 188°59'12" (cento e oitenta e oito graus, cinquenta e nove minutos e doze segundos) e distância de 11,00 (onze metros) encontra-se o V2 (VÉRTICE DOIS), com coordenadas N=7804143.975 e E=711713.860, com azimute de 207°17'44" (duzentos e sete graus, dezessete minutos e quarenta e quatro segundos) e distância de 30,00m (trinta metros), encontra-se o V3 (VÉRTICE TRÊS), com coordenadas N=7804116.928 e E=711699.903, com azimute de 199°48'43" (cento e noventa e nove graus, quarenta e oito minutos e quarenta e três segundos) e distância de 28,00m (vinte e oito metros), encontra-se o V4 (VÉRTICE QUATRO), com coordenadas N=7804090.964 e E=711690.549, com azimute de 284°28'06" (duzentos e oitenta e quatro graus e vinte e oito minutos e seis segundos) e distância de 21,00m (vinte e um metros), encontra-se o V5 (VÉRTICE CINCO), com coordenadas N=7804096.103 e E=711670.634, com azimute de 309°51'23" (trezentos e nove graus, cinquenta e um minutos e vinte e três segundos) e distância de 55,00m (cinquenta e cinco metros), encontra-se o V6 (VÉRTICE SEIS), com coordenadas N=7804131.095 e E=711628.719, com azimute de 337°22'14" (trezentos e trinta e sete graus, vinte e dois minutos e quatorze segundos) e distância de 29,00m (vinte e nove metros), encontra-se o V7 (VÉRTICE SETE), com coordenadas N=7804157.856 e E=711618.108, com azimute de 304°00'18" (trezentos e quatro graus, zero minutos e dezoito segundos) e distância de 17,00m (dezessete metros), encontra-se o V8 (VÉRTICE OITO), com coordenadas N=7804168.980 e E=711601.618, com azimute de 91°33'35" (noventa e um graus, trinta e três minutos e trinta e cinco segundos) e distância de 20,00m (vinte metros), encontra-se o V9 (VÉRTICE NOVE), com coordenadas N=7804168.433 e E=711621.699,

com azimute de $101^{\circ}50'17''$ (cento e um graus, cinquenta minutos e dezessete segundos) e distância de 60,00m (sessenta metros), encontra-se o V10 (VÉRTICE DEZ), com coordenadas $N=7804156.036$ e $E=711680.847$, com azimute de $92^{\circ}39'56''$ (noventa e dois graus, trinta e nove minutos e cinquenta e seis segundos) e distância de 35,00m (trinta e cinco metros), encontra-se o V1 (VÉRTICE UM), finalizando, assim a descrição desta área de vértices V1, V2, V3, V4, V5, V6, V7, V8, V9, e V10 com uma área total de $4.447,00m^2$ (quatro mil quatrocentos e quarenta e sete metros quadrados), confrontando-se pelo V1 ao V4 com a Rodovia BR 120 Nova Era e confrontando-se pelo V8 ao V1 com área remanescente da proprietária sra. Maria Regina de Castro.

Belo Horizonte, Março de 2015.



Tecminas Engenharia Ltda.
Eng.^o Ruyter Carlos da Silva
CREA-MG 10.380/D

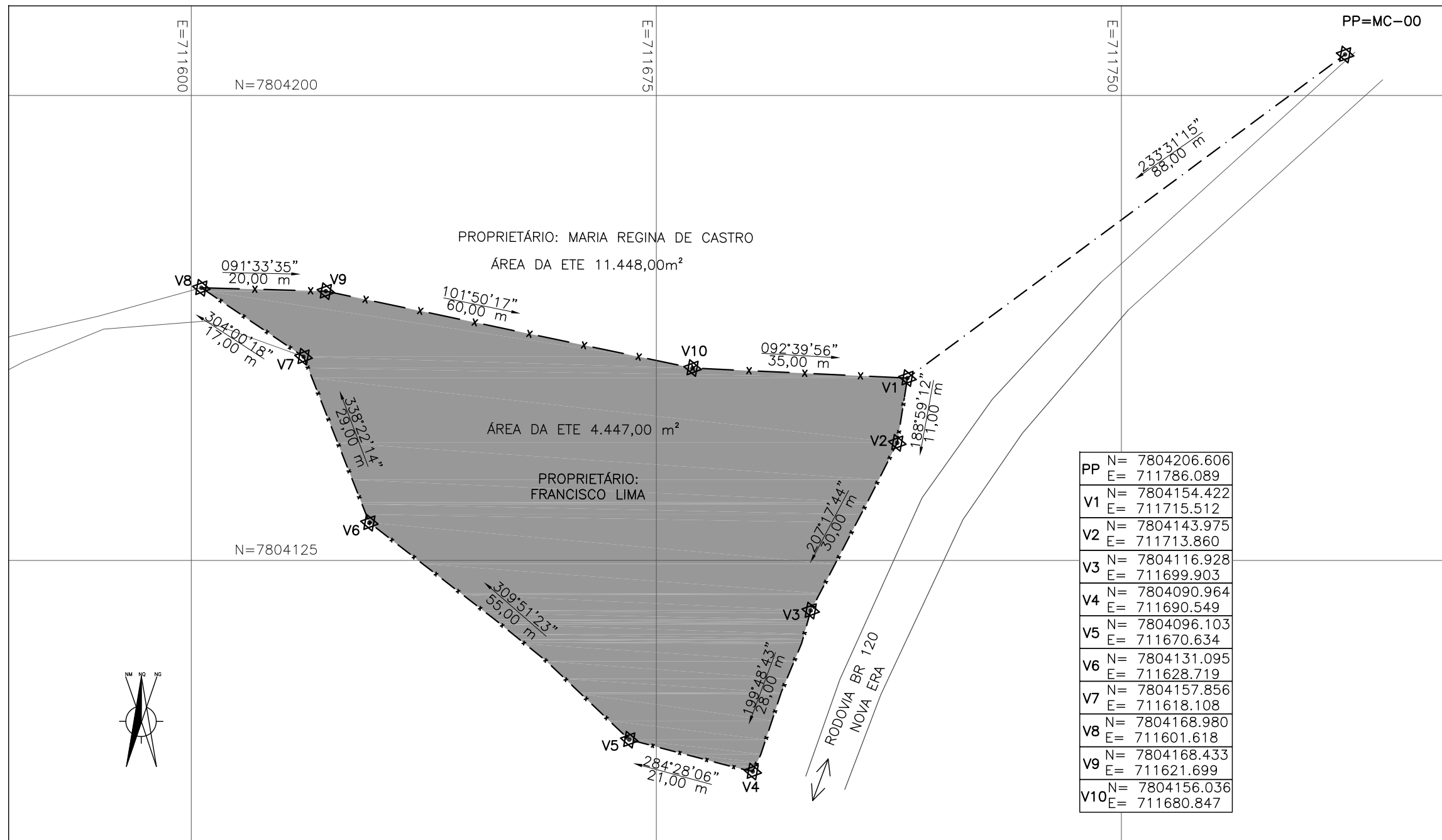

PP	N= 7804206.606
	E= 711786.089
V1	N= 7804154.422
	E= 711715.512
V2	N= 7804143.975
	E= 711713.860
V3	N= 7804116.928
	E= 711699.903
V4	N= 7804090.964
	E= 711690.549
V5	N= 7804096.103
	E= 711670.634
V6	N= 7804131.095
	E= 711628.719
V7	N= 7804157.856
	E= 711618.108
V8	N= 7804168.980
	E= 711601.618
V9	N= 7804168.433
	E= 711621.699
V10	N= 7804156.036
	E= 711680.847



NOTAS:

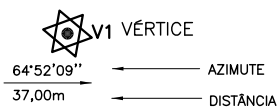

PROPRIETÁRIO: FRANCISCO LIMA
UTILIZAÇÃO DO TERRENO: PLENO DOMÍNIO
NATUREZA DO TERRENO: URBANO, NÃO PARCELADO
ÁREA TOTAL: 4.447,00 m²

0 EMISSÃO ORIGINAL		MAR/2015	
REV.	DESCRIÇÃO	DATA	EXEC. VERIF. APROV.
CONTRATADA:	CONTRATO N°: 010/2012		
	RESP.TÉCN.: RUYTER CARLOS DA SILVA		
	REG.CREA: 10380/D		
		SUPERINTENDÊNCIA ESTADUAL DA FUNASA EM MINAS GERAIS	
		Divisão de Engenharia de Saúde Pública	
CONTRATANTE: FUNASA – Fundação Nacional de Saúde			
PROGRAMA: Programa de Aceleração do Crescimento – PAC 2			
MUNICÍPIO/ÁREA: Município de São Domingos do Prata Sede			
TÍTULO: SISTEMA DE ESGOTAMENTO SANITÁRIO DESCRIÇÕES TOPOGRÁFICAS ÁREA DA ESTAÇÃO DE TRATAMENTO DE ESGOTOS – ETE			
DATA:	MAR/2015	ESCALA:	1/750
ARQUIVO:	DE-2012.010-MG.SDP-SES-STP.001=0		PRANCHA: 01/01

AREA DA ESTAÇÃO ELEVATORIA DE ESGOTO - EEE1

DESCRIÇÃO TOPOGRÁFICA DA ÁREA DA ESTAÇÃO ELEVATÓRIA DE ESGOTO 1 – EEE1 DE SÃO DOMINGOS DO PRATA - MG

Proprietário: Prefeitura Municipal

Área total: 174,00m² (cento e setenta e quatro metros quadrados)

Utilização do terreno: Pleno domínio

Classificação do terreno: Urbano, não parcelado.

Gleba: Única

MATERIALIZAÇÃO DO PONTO DE PARTIDA, TRANSPORTE DAS AMARRAÇÕES E DESCRIÇÃO DAS DIVISAS.

O ponto de partida (PP) foi materializado no V1 (VÉRTICE UM), com coordenadas N=7801410.560 e E=713942.9061, de onde inicia a descrição desta área. Daí, com azimute de 180°00'00" (cento e oitenta graus, zero minuto e zero segundo) e distância de 11,00m (onze metros), encontra-se o V2 (VÉRTICE DOIS), com coordenadas N=7801421.060 e E=713708.287, com azimute de 270°00'00" (cento e setenta graus, zero minuto e zero segundo) e distância de 14,00m (quatorze metros), encontra-se o V3 (VÉRTICE TRÊS), com coordenadas N=7801421.060 e E=713694.822, com azimute de 0°00'00" (zero grau, zero minuto e zero segundo) e distância de 12,00m (doze metros), encontra-se o V4 (VÉRTICE QUATRO), com coordenadas N=7801410.560 e E=713688.645, com azimute de 90°00'00" (noventa graus, zero minuto e zero segundo) e distância de 20,00m (vinte metros), encontra-se o V1 (VÉRTICE UM), finalizando, assim a descrição desta área de vértices V1, V2, V3 e V4 com uma área total de 174,00m² (cento e setenta e quatro metros quadrados), confrontando-se pelo V3 e V4 com a margem direita do Ribeirão Guidoal e pelos demais lados com área remanescente da Prefeitura Municipal.

Belo Horizonte, Março de 2015.

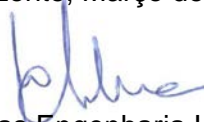

Tecminas Engenharia Ltda.
Eng^o. Ruyter Carlos da Silva
CREA-MG 10.380/D

NOTAS:

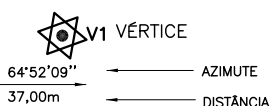

PROPRIETÁRIO: PREFEITURA MUNICIPAL
UTILIZAÇÃO DO TERRENO: PLENO DOMÍNIO
NATUREZA DO TERRENO: URBANO, NÃO PARCELADO
ÁREA TOTAL: 174,00 m²

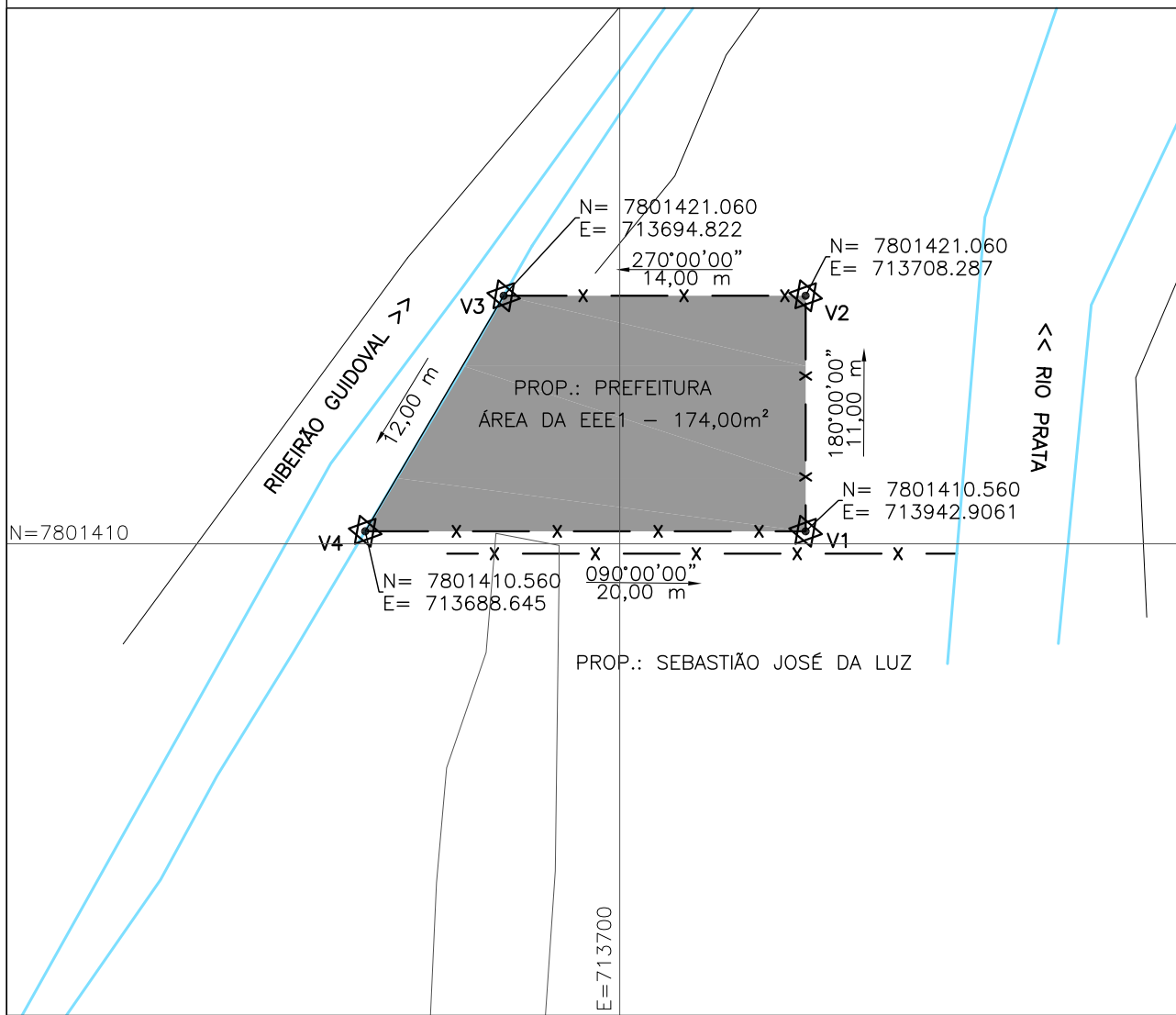

0	EMISSÃO ORIGINAL	MAR/2015			
REV.	DESCRIÇÃO	DATA	EXEC.	VERIF.	APROV.

ORGÃO:  Ministério da Saúde
 Fundação Nacional de Saúde
 SUPERINTENDÊNCIA ESTADUAL DA FUNASA EM MINAS GERAIS
 Divisão de Engenharia de Saúde Pública

CONTRATANTE:	FUNASA – Fundação Nacional de Saúde	CONTRATADA:	 TECMINAS ENGENHARIA LTDA.
PROGRAMA:	Programa de Aceleração do Crescimento – PAC 2	CONTRATO Nº:	010/2012
MUNICÍPIO/ÁREA:	Município de São Domingos do Prata Sede	RESP.TÉCN.:	RUYTER CARLOS DA SILVA
TÍTULO:	SISTEMA DE ESGOTAMENTO SANITÁRIO DESCRIÇÕES TOPOGRÁFICAS ÁREA DA ESTAÇÃO ELEVATÓRIA DE ESGOTO 1 – EEE1	REG.CREA:	10380/D
ARQUIVO:	DE-2012.010-MG.SDP-SES-STP.001=0	DATA:	MAR/2015
		ESCALA:	1/300
		PRANCHA:	01/01

AREA DA ESTAÇÃO ELEVATORIA DE ESGOTO FINAL

**DESCRIÇÃO TOPOGRÁFICA DA ÁREA DA ESTAÇÃO ELEVATÓRIA DE ESGOTO FINAL –
EEEF DE SÃO DOMINGOS DO PRATA - MG**

Proprietário: Prefeitura Municipal

Área total: 1.557,00m² (hum mil, quinhentos e cinquenta e sete metros quadrados).

Utilização do terreno: Pleno domínio

Classificação do terreno: Urbano, não parcelado.

Gleba: Única

**MATERIALIZAÇÃO DO PONTO DE PARTIDA, TRANSPORTE DAS AMARRAÇÕES E
DESCRIÇÃO DAS DIVISAS.**

O ponto de partida (PP) foi materializado no V1 (VÉRTICE UM), com coordenadas N=7803938.918 e E=711643.878, de onde inicia a descrição desta área. Daí, com azimute de 237°13'14" (duzentos e trinta e sete graus, treze minutos e quatorze segundos) e distância de 15,00m (quinze metros), encontra-se o V2 (VÉRTICE DOIS), com coordenadas N=7803947.046 e E=711656.501, com azimute de 346°40'32" (trezentos e quarenta e seis graus, quarenta minutos e trinta e dois segundos) e distância de 2,00m (dois metros), encontra-se o V3 (VÉRTICE TRÊS), com coordenadas N=7803949.123 e E=711656.009, com azimute de 353°44'05" (trezentos e cinquenta e três graus, quarenta e quatro minutos e cinco segundos) e distância de 21,00m (vinte e um metros), encontra-se o V4 (VÉRTICE QUATRO), com coordenadas N=7803969.617 e E=711653.759, com azimute de 338°11'29" (trezentos e trinta e oito graus, onze minutos e vinte e nove segundos) e distância de 26,00m (vinte e seis metros), encontra-se o V5 (VÉRTICE CINCO), com coordenadas N=7803993.908 e E=711644.039, com azimute de 349°59'08" (trezentos e quarenta e nove graus, cinquenta e nove minutos e oito segundos) e distância de 9,00m (nove metros), encontra-se o V6 (VÉRTICE SEIS), com coordenadas N=7804002.629 e E=711642.499, com azimute de 258°31'59" (duzentos e cinquenta e oito graus, trinta e um minutos e cinquenta e nove segundos) e distância de 18,00m (dezoito metros), encontra-se o V7 (VÉRTICE SETE), com coordenadas N=7803999.009 e E=711624.652, com azimute de 242°07'48" (duzentos e quarenta e dois graus, sete minutos e quarenta e oito segundos) e distância de 40,00m (quarenta metros), encontra-se o V8 (VÉRTICE OITO), com coordenadas N=7803984.025 e E=711607.317, com distância de 60,00m (sessenta metros), encontra-se o V1 (VÉRTICE UM), finalizando, assim a descrição desta área de vértices V1, V2, V3, V4, V5, V6, V7 e V8 com uma área total de 1.557,00m² (hum mil, quinhentos e cinquenta e sete metros quadrados), confrontando-se pelo V8 e V1 com a margem direita do Rio da Prata, pelo V3 ao V6 com a rua Capitão Francisco, e pelos demais lados com área remanescente ao lote da Prefeitura Municipal.

Belo Horizonte, Março de 2015.

Tecminas Engenharia Ltda.
Eng^o. Ruyter Carlos da Silva
CREA-MG 10.380/D

NOTAS:

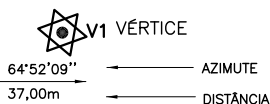

PROPRIETÁRIO: PREFEITURA MUNICIPAL
UTILIZAÇÃO DO TERRENO: PLENO DOMÍNIO
NATUREZA DO TERRENO: URBANO, NÃO PARCELADO
ÁREA TOTAL: 1557,00 m²

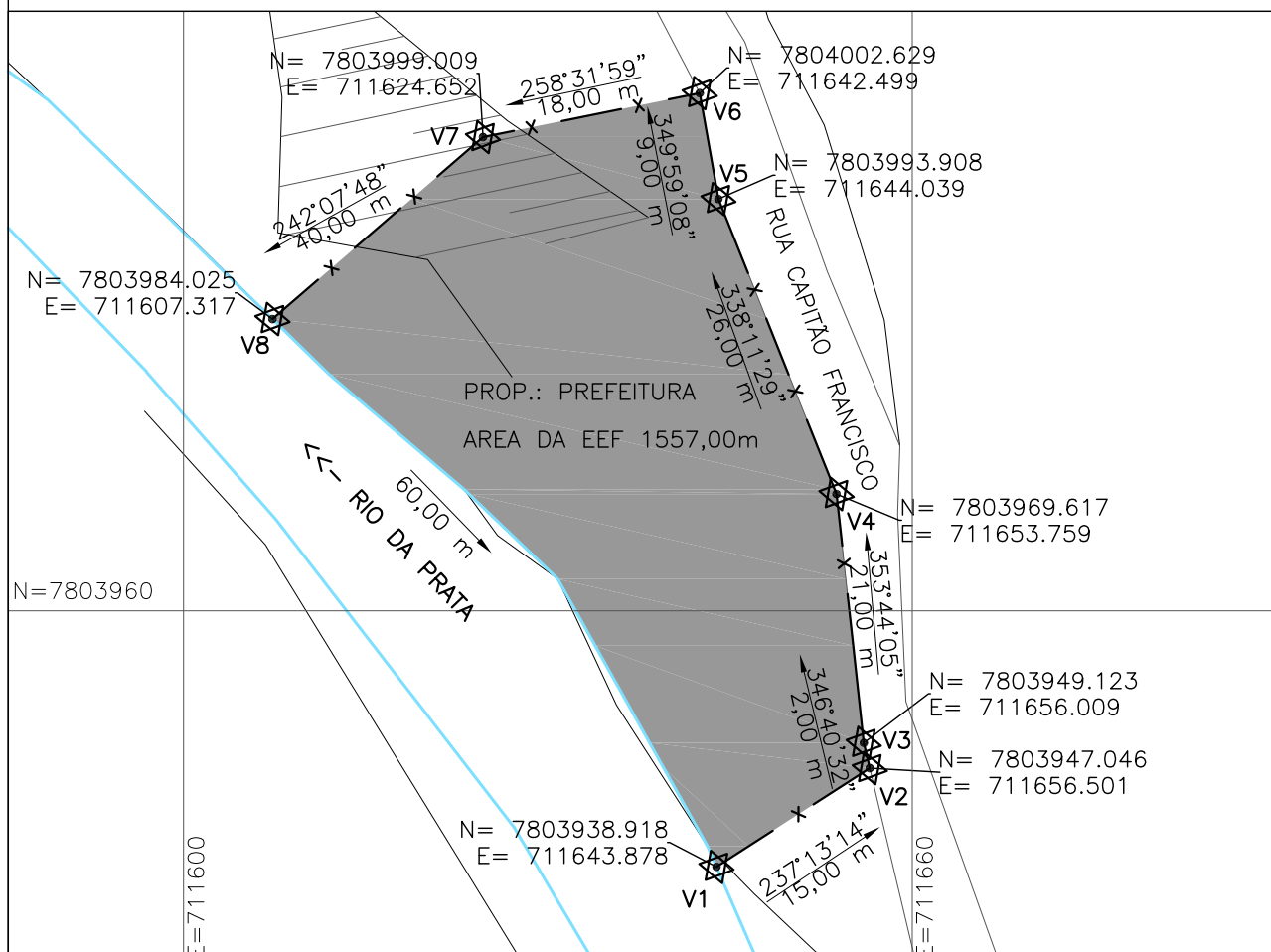

REV.	EMISSÃO ORIGINAL	DATA	EXEC.	VERIF.	APROV.
0		MAR/2015			

ORGÃO:  **Ministério da Saúde**
 Fundação Nacional de Saúde

SUPERINTENDÊNCIA ESTADUAL DA FUNASA EM MINAS GERAIS
 Divisão de Engenharia de Saúde Pública

CONTRATANTE:	FUNASA – Fundação Nacional de Saúde	CONTRATADA:	 TECMINAS ENGENHARIA LTDA.
PROGRAMA:	Programa de Aceleração do Crescimento – PAC 2	CONTRATO Nº:	010/2012
MUNICÍPIO/ÁREA:	Município de São Domingos do Prata Sede	RESP.TÉCN.:	RYETER CARLOS DA SILVA
TÍTULO:	SISTEMA DE ESGOTAMENTO SANITÁRIO DESCRIÇÕES TOPOGRÁFICAS ÁREA DA ESTAÇÃO ELEVATÓRIA DE ESGOTO FINAL – EEEF	REG.CREA:	10380/D
ARQUIVO:	DE-2012.010-MG.SDP-SES-STP.001=0	DATA:	MAR/2015
		ESCALA:	1/600
		PRANCHA:	01/01

FAIXA DE SERVIDÃO DA LINHA DE RECALQUE

FAIXA DE SERVIDÃO DOS INTERCEPTORES

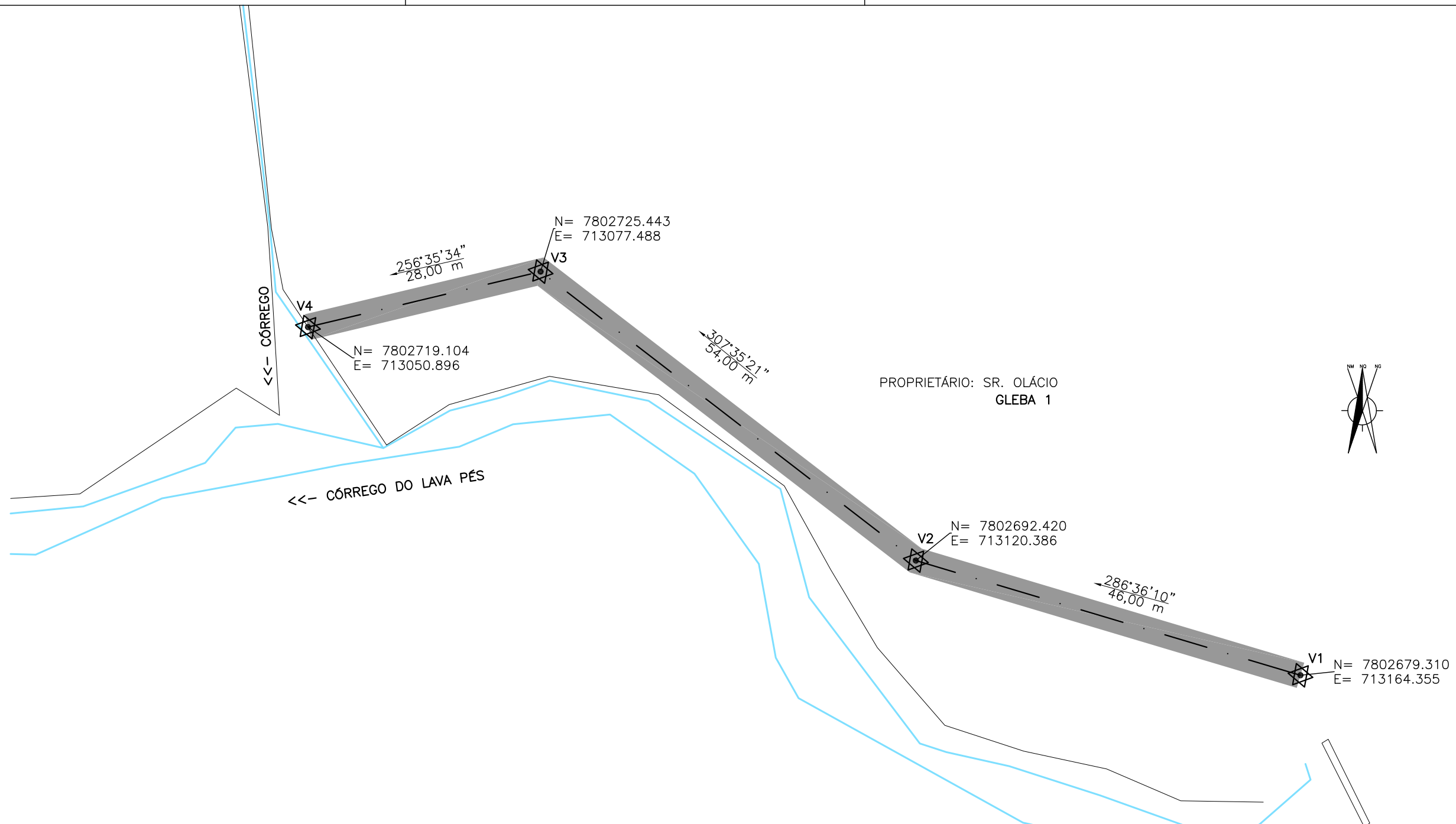

DESCRIÇÃO TOPOGRÁFICA: FAIXA DE SERVIDÃO DO INTERCEPTOR DA MARGEM DIREITA DO CÓRREGO DO LAVA PÉS LOCALIZADO NO INTERIOR DO LOTE DO SR. ÓLACIO

CIDADE: SÃO DOMINGOS DO PRATA – MG
 PROPRIETÁRIO: SR. ÓLACIO
 ENDEREÇO:
 ÁREA: 384,00m²
 CLASSIFICAÇÃO DO TERRENO: URBANO PARCELADO
 UTILIZAÇÃO DO TERRENO: FAIXA DE SERVIDÃO

LIMITES	MEDIDAS (m)	CONFRONTANTES
FRENTE	3,00	ÁREA REMANESCENTE AO LOTE DO SR. ÓLACIO
LADO DIREITO	128,00	ÁREA REMANESCENTE DO MESMO LOTE
LADO ESQUERDO	128,00	ÁREA REMANESCENTE DO MESMO LOTE
FUNDOS	3,00	ÁREA REMANESCENTE A MARGEM ESQUERDA DO CÓRREGO

FICA CONSTITUÍDA UMA FAIXA DE SERVIDÃO PARA PASSAGEM DO INTERCEPTOR COM 128,00m DE COMPRIMENTO E 3,00m DE LARGURA NO LOTE DO SR. ÓLACIO.

REV.	DESCRIÇÃO	DATA	EXEC.	VERIF.	APROV.
CONTRATADA: TECMINAS ENGENHARIA LTDA		CONTRATO N°: 010/2012			
		RESP.TÉCN.: RUYTER CARLOS DA SILVA			
		REG.CREA: 10380/D			
CONTRATANTE: FUNASA – Fundação Nacional de Saúde		SUPERINTENDENCIA ESTADUAL DA FUNASA EM MINAS GERAIS Divisão de Engenharia de Saúde Pública			
PROGRAMA:		Programa de Aceleração do Crescimento – PAC 2			
MUNICÍPIO/ÁREA:		Município de São Domingos do Prata Sede			
TÍTULO:		SISTEMA DE ESGOTAMENTO SANITÁRIO DESCRIÇÕES TOPOGRÁFICAS FAIXA DE SERVIDÃO DO INTERCEPTOR DA MARGEM DIREITA DO CÓRREGO DO LAVA PÉS			
DATA:	MAR/2015	ESCALA:	1/500	PRANCHA:	
ARQUIVO:	DE-2012.010-MG.SDP-SES-STP.001=0			01/03	

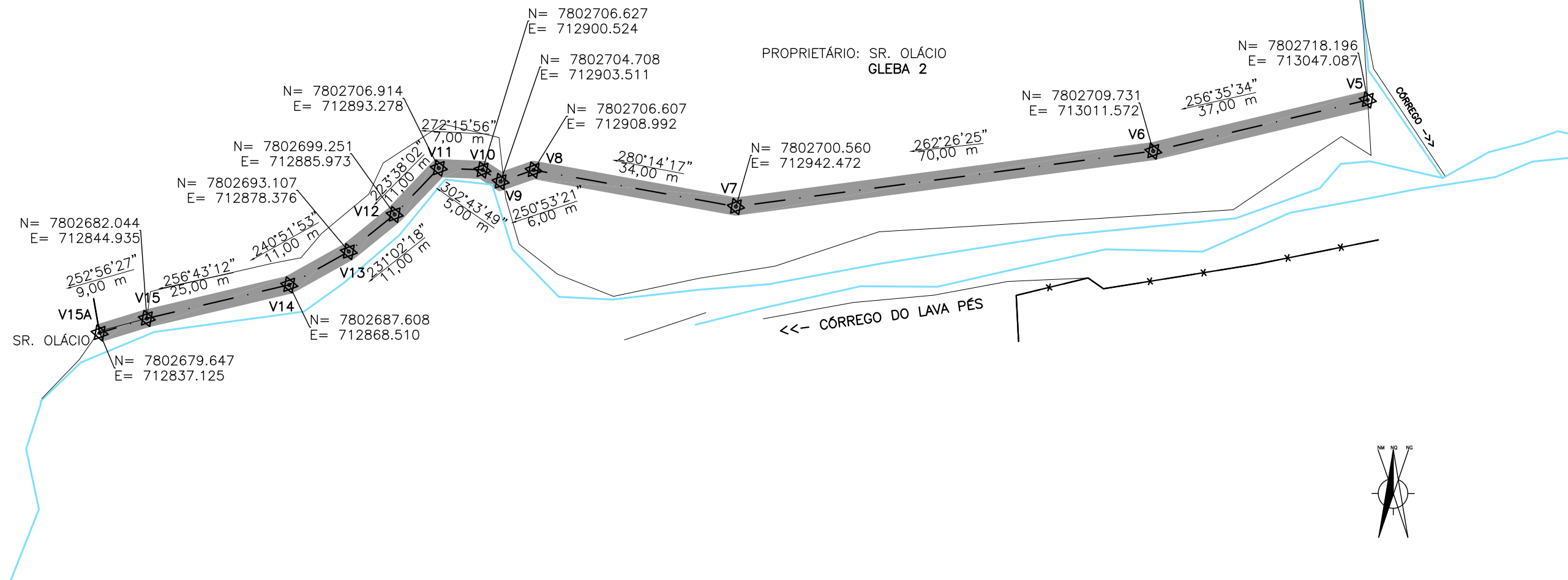

DESCRIÇÃO TOPOGRÁFICA: FAIXA DE SERVIDÃO DO INTERCEPTOR DA MARGEM DIREITA DO CÓRREGO DO LAVA PÉS LOCALIZADO NO INTERIOR DO LOTE DO SR. ÓLACIO.

CIDADE: SÃO DOMINGOS DO PRATA – MG
 PROPRIETÁRIO: SR. ÓLACIO
 ENDEREÇO:
 ÁREA: 678,00m²
 CLASSIFICAÇÃO DO TERRENO: URBANO PARCELADO
 UTILIZAÇÃO DO TERRENO: FAIXA DE SERVIDÃO

LIMITES	MEDIDAS (m)	CONFRONTANTES
FRENTE	3,00	ÁREA REMANESCENTE A MARGEM DIREITA DO CÓRREGO
LADO DIREITO	226,00	ÁREA REMANESCENTE DO MESMO LOTE
LADO ESQUERDO	226,00	ÁREA REMANESCENTE DO MESMO LOTE
FUNDOS	3,00	ÁREA REMANESCENTE AO LOTE DO SR. ÓLACIO

FICA CONSTITUÍDA UMA FAIXA DE SERVIDÃO PARA PASSAGEM DO INTERCEPTOR COM 226,00m DE COMPRIMENTO E 3,00m DE LARGURA NO LOTE DO SR. ÓLACIO.

REV.	DESCRIÇÃO	DATA	EXEC.	VERIF.	APROV.
CONTRATADA:	TECMINAS ENGENHARIA LTDA	CONTRATO N°: 010/2012			
		RESP.TÉCN.: RUYTER CARLOS DA SILVA			
		REG.CREA: 10380/D			
CONTRATANTE:	FUNASA – Fundação Nacional de Saúde Ministério da Saúde Fundação Nacional de Saúde				
PROGRAMA:	Programa de Aceleração do Crescimento – PAC 2				
MUNICÍPIO/ÁREA:	Município de São Domingos do Prata Sede				
TÍTULO:	SISTEMA DE ESGOTAMENTO SANITÁRIO DESCRIÇÕES TOPOGRÁFICAS FAIXA DE SERVIDÃO DO INTERCEPTOR DA MARGEM DIREITA DO CÓRREGO DO LAVA PÉS				
DATA:	MAR/2015	ESCALA:	1/750	PRANCHA:	
ARQUIVO:	DE-2012.010-MG.SDP-SES-STP.002=0				02/03

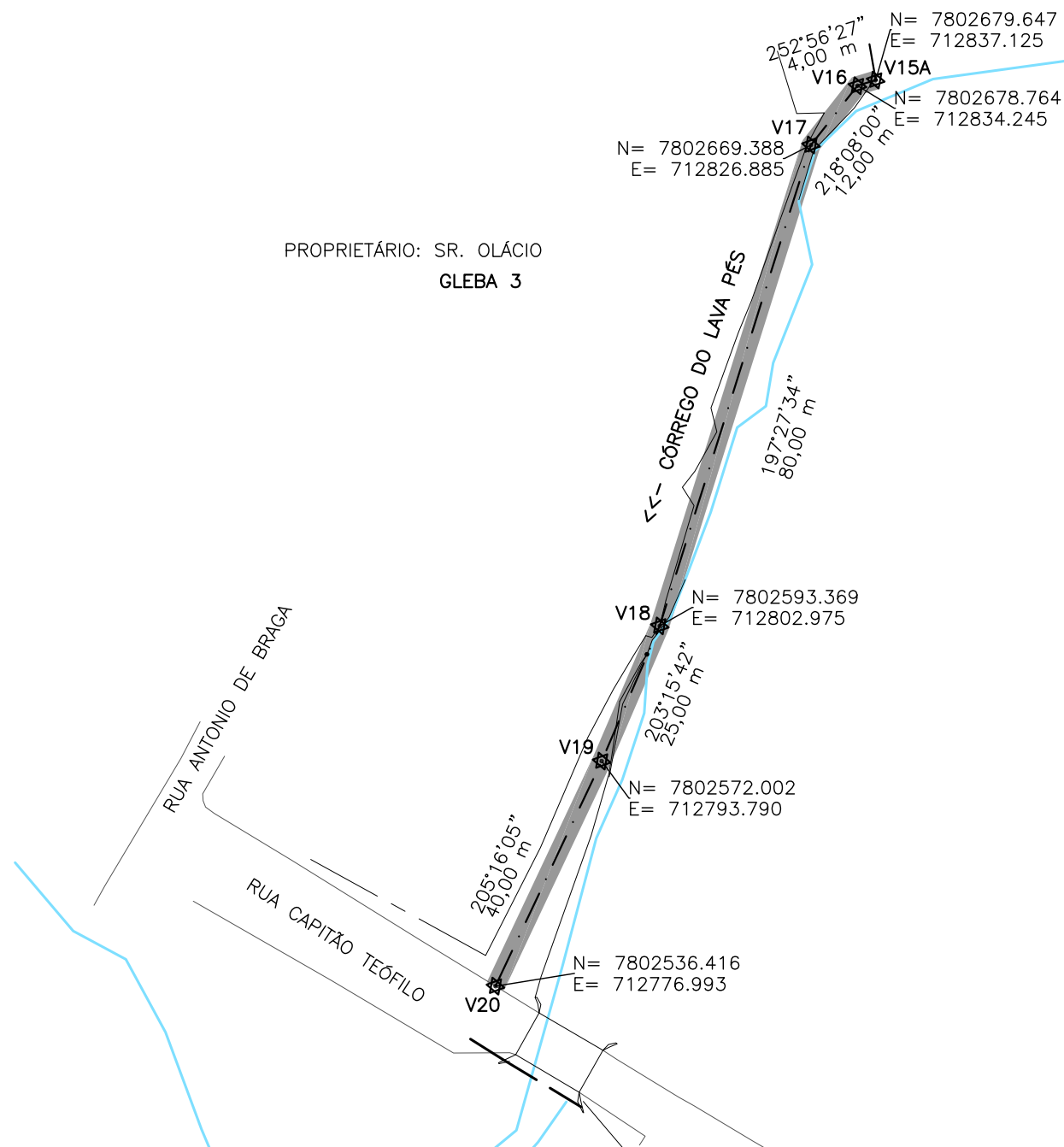

DESCRIÇÃO TOPOGRÁFICA: FAIXA DE SERVIDÃO DO INTERCEPTOR DA MARGEM DIREITA DO CÓRREGO DO LAVA PÉS LOCALIZADO NO INTERIOR DO LOTE DO SR. ÓLACIO.

CIDADE: SÃO DOMINGOS DO PRATA – MG
 PROPRIETÁRIO: SR. ÓLACIO
 ENDEREÇO:
 ÁREA: 483,00m²
 CLASSIFICAÇÃO DO TERRENO: URBANO PARCELADO
 UTILIZAÇÃO DO TERRENO: FAIXA DE SERVIDÃO

LIMITES	MEDIDAS (m)	CONFRONTANTES
FRENTE	3,00	ÁREA REMANESCENTE AO LOTE DO SR. ÓLACIO
LADO DIREITO	161,00	ÁREA REMANESCENTE DO MESMO LOTE
LADO ESQUERDO	161,00	ÁREA REMANESCENTE DO MESMO LOTE
FUNDOS	3,00	ÁREA REMANESCENTE A RUA CAPITÃO TEÓFILO

FICA CONSTITUÍDA UMA FAIXA DE SERVIDÃO PARA PASSAGEM DO INTERCEPTOR COM 161,00m DE COMPRIMENTO E 3,00m DE LARGURA NO LOTE DO SR. ÓLACIO.

REV.	DESCRIÇÃO	DATA	EXEC.	VERIF.	APROV.
CONTRATADA:	TECMINAS ENGENHARIA LTDA	CONTRATO N°: 010/2012			
		RESP.TÉCN.: RUYTER CARLOS DA SILVA			
		REG.CREA: 10380/D			
CONTRATANTE:	FUNASA – Fundação Nacional de Saúde Ministério da Saúde Fundação Nacional de Saúde				
PROGRAMA:	Programa de Aceleração do Crescimento – PAC 2				
MUNICÍPIO/ÁREA:	Município de São Domingos do Prata Sede				
TÍTULO:	SISTEMA DE ESGOTAMENTO SANITÁRIO DESCRIÇÕES TOPOGRÁFICAS FAIXA DE SERVIDÃO DO INTERCEPTOR DA MARGEM DIREITA DO CÓRREGO DO LAVA PÉS				
DATA:	MAR/2015	ESCALA:	1/1000	PRANCHA:	
ARQUIVO:	DE-2012.010-MG.SDP-SES-STP.003=0				03/03

DESCRIÇÃO TOPOGRÁFICA: FAIXA DE SERVIDÃO DO INTERCEPTOR DA MARGEM ESQUERDA DO RIBEIRÃO GUIDOVAL LOCALIZADO NO INTERIOR DO LOTE DO SR. ANTONIO ALVES

CIDADE: SÃO DOMINGOS DO PRATA – MG

PROPRIETÁRIO: ANTONIO ALVES

ENDEREÇO:

ÁREA: 102,00m²

CLASSIFICAÇÃO DO TERRENO: URBANO PARCELADO

UTILIZAÇÃO DO TERRENO: FAIXA DE SERVIDÃO



LIMITES	MEDIDAS (m)	CONFRONTANTES
FRENTE	3,00	ÁREA REMANESCENTE A MARGEM ESQUERDA DO RIBEIRÃO GUIDOVAL
LADO DIREITO	34,00	ÁREA REMANESCENTE DO MESMO LOTE
LADO ESQUERDO	34,00	ÁREA REMANESCENTE DO MESMO LOTE
FUNDOS	3,00	ÁREA REMANESCENTE AO LOTE DO SR. JOSÉ LEOCATO FILHO

FICA CONSTITUÍDA UMA FAIXA DE SERVIDÃO PARA PASSAGEM DO INTERCEPTOR COM 34,00m DE COMPRIMENTO E 3,00m DE LARGURA NO LOTE DO SR. ANTONIO ALVES

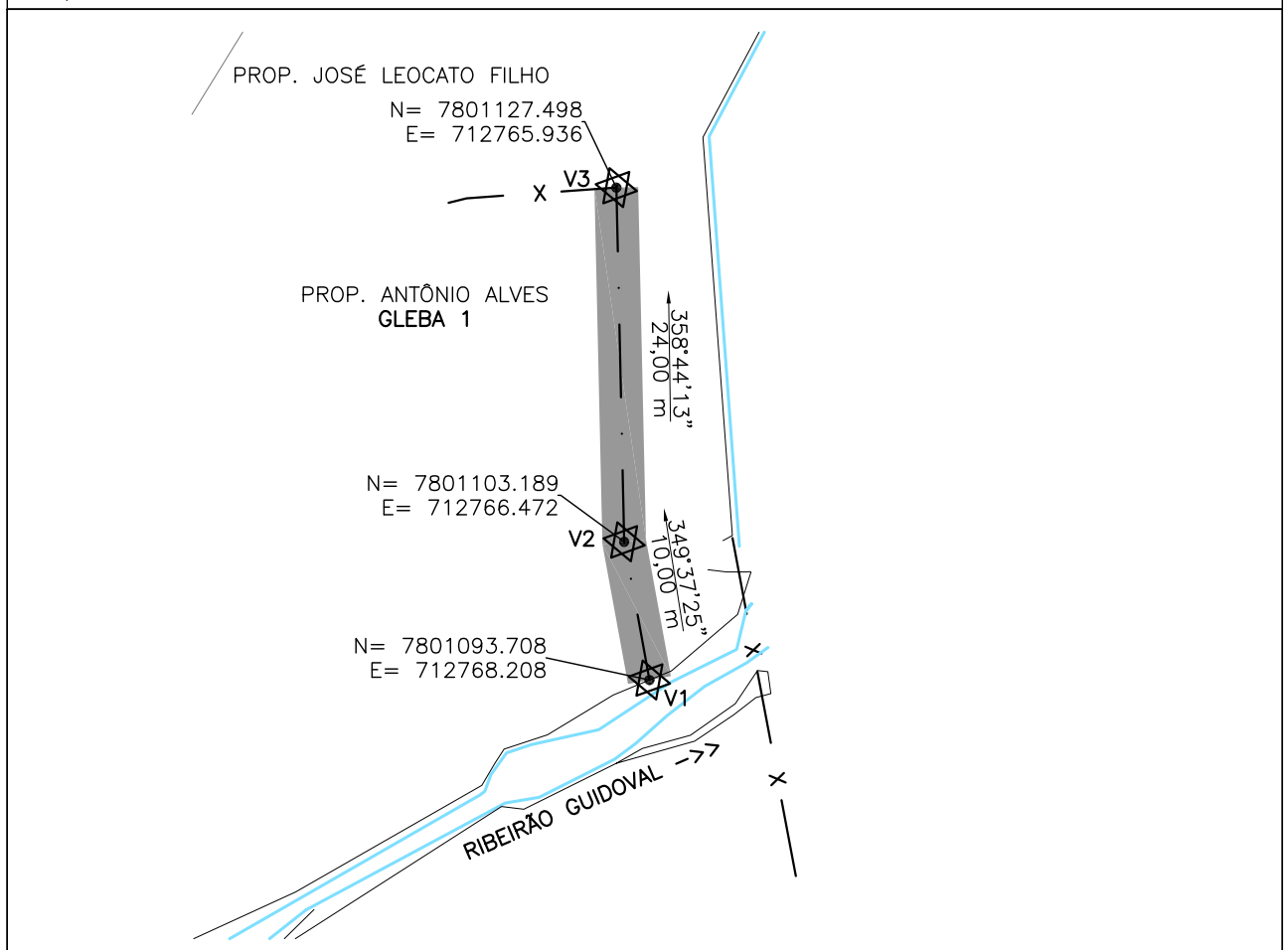

REV.	DESCRIÇÃO	DATA	EXEC.	VERIF.	APROV.

ORGÃO:  Ministério da Saúde Fundação Nacional de Saúde	SUPERINTENDÊNCIA ESTADUAL DA FUNASA EM MINAS GERAIS Divisão de Engenharia de Saúde Pública
CONTRATANTE: FUNASA – Fundação Nacional de Saúde	CONTRATADA:  TECMINAS ENGENHARIA LTDA.
PROGRAMA: Programa de Aceleração do Crescimento – PAC 2	CONTRATO Nº: 010/2012
MUNICÍPIO/ÁREA: Município de São Domingos do Prata Sede	RESP.TÉCN.: RUYTER CARLOS DA SILVA
TÍTULO: SISTEMA DE ESGOTAMENTO SANITÁRIO DESCRIÇÕES TOPOGRÁFICAS FAIXA DE SERVIDÃO DO INTERCEPTOR DA MARGEM ESQUERDA DO RIBEIRÃO GUIDOVAL	REG.CREA: 10380/D
ARQUIVO: DE-2012.010-MG.SDP-SES-STP.001=0	DATA: MAR/2015
	ESCALA: 1:500
	PRANCHA: 01/15

DESCRIÇÃO TOPOGRÁFICA: FAIXA DE SERVIDÃO DO INTERCEPTOR DA MARGEM ESQUERDA DO RIBEIRÃO GUIDOVAL LOCALIZADO NO INTERIOR DO LOTE DO SR. JOSÉ LEOCATO FILHO

CIDADE: SÃO DOMINGOS DO PRATA – MG

PROPRIETÁRIO: JOSÉ LEOCATO FILHO

ENDEREÇO:

ÁREA: 72,00m²

CLASSIFICAÇÃO DO TERRENO: URBANO PARCELADO

UTILIZAÇÃO DO TERRENO: FAIXA DE SERVIDÃO



LIMITES	MEDIDAS (m)	CONFRONTANTES
FRENTE	3,00	ÁREA REMANESCENTE AO LOTE DO SR. ANTÔNIO ALVES
LADO DIREITO	24,00	ÁREA REMANESCENTE DO MESMO LOTE
LADO ESQUERDO	24,00	ÁREA REMANESCENTE DO MESMO LOTE
FUNDOS	3,00	ÁREA REMANESCENTE AO LOTE DO SR. GERALDO

FICA CONSTITUÍDA UMA FAIXA DE SERVIDÃO PARA PASSAGEM DO INTERCEPTOR COM 24,00m DE COMPRIMENTO E 3,00m DE LARGURA NO LOTE DO SR. JOSÉ LEOCATO FILHO.

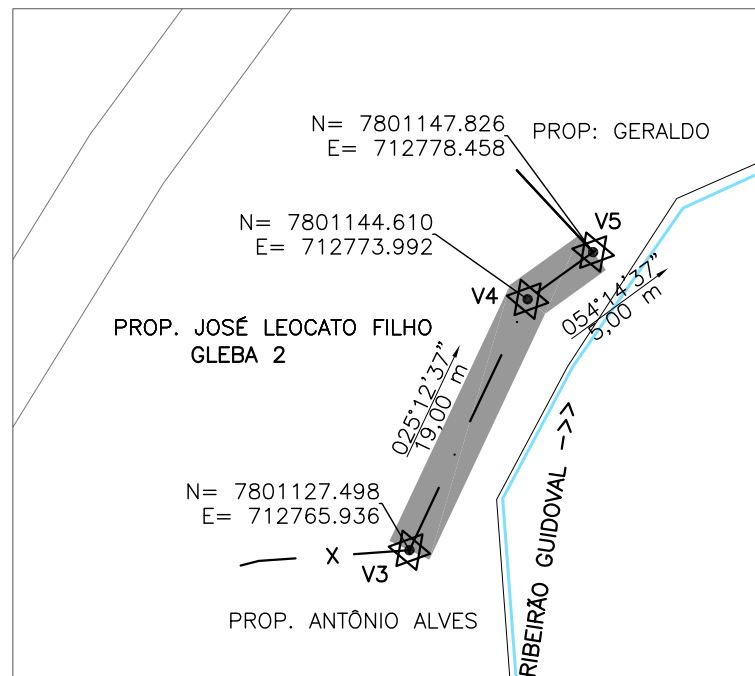

REV.	DESCRIÇÃO	DATA	EXEC.	VERIF.	APROV.

ORGÃO:	 Ministério da Saúde Fundação Nacional de Saúde	SUPERINTENDÊNCIA ESTADUAL DA FUNASA EM MINAS GERAIS Divisão de Engenharia de Saúde Pública
CONTRATANTE:	FUNASA – Fundação Nacional de Saúde	CONTRATADA:  TECMINAS ENGENHARIA LTDA.
PROGRAMA:	Programa de Aceleração do Crescimento – PAC 2	CONTRATO Nº: 010/2012
MUNICÍPIO/ÁREA:	Município de São Domingos do Prata Sede	RESP.TÉCN.: RUYTER CARLOS DA SILVA
TÍTULO:	SISTEMA DE ESGOTAMENTO SANITÁRIO DESCRIÇÕES TOPOGRÁFICAS FAIXA DE SERVIDÃO DO INTERCEPTOR DA MARGEM ESQUERDA DO RIBEIRÃO GUIDOVAL	REG.CREA: 10380/D
ARQUIVO: DE-2012.010-MG.SDP-SES-STP.002=0		DATA: MAR/2015
		ESCALA: 1:500
		PRANCHA: 02/15

DESCRIÇÃO TOPOGRÁFICA: FAIXA DE SERVIDÃO DO INTERCEPTOR DA MARGEM ESQUERDA DO RIBEIRÃO GUIDOVAL LOCALIZADO NO INTERIOR DO LOTE DO SR. GERALDO

CIDADE: SÃO DOMINGOS DO PRATA – MG

PROPRIETÁRIO: GERALDO

ENDEREÇO:

ÁREA: 57,00m²

CLASSIFICAÇÃO DO TERRENO: URBANO PARCELADO

UTILIZAÇÃO DO TERRENO: FAIXA DE SERVIDÃO



LIMITES	MEDIDAS (m)	CONFRONTANTES
FRENTE	3,00	ÁREA REMANESCENTE AO LOTE DO SR. JOSÉ LEOCATO FILHO
LADO DIREITO	19,00	ÁREA REMANESCENTE DO MESMO LOTE
LADO ESQUERDO	19,00	ÁREA REMANESCENTE DO MESMO LOTE
FUNDOS	3,00	ÁREA REMANESCENTE AO LOTE DO SR. BRUNO

FICA CONSTITUÍDA UMA FAIXA DE SERVIDÃO PARA PASSAGEM DO INTERCEPTOR COM 19,00m DE COMPRIMENTO E 3,00m DE LARGURA NO LOTE DO SR. GERALDO.



REV.	DESCRIÇÃO	DATA	EXEC.	VERIF.	APROV.

ORGÃO:	 Ministério da Saúde Fundação Nacional de Saúde	SUPERINTENDÊNCIA ESTADUAL DA FUNASA EM MINAS GERAIS Divisão de Engenharia de Saúde Pública
CONTRATANTE:	FUNASA – Fundação Nacional de Saúde	CONTRATADA:  TECMINAS ENGENHARIA LTDA.
PROGRAMA:	Programa de Aceleração do Crescimento – PAC 2	CONTRATO Nº: 010/2012
MUNICÍPIO/ÁREA:	Município de São Domingos do Prata Sede	RESP.TÉCN.: RUYTER CARLOS DA SILVA
TÍTULO:	SISTEMA DE ESGOTAMENTO SANITÁRIO DESCRIÇÕES TOPOGRÁFICAS FAIXA DE SERVIDÃO DO INTERCEPTOR DA MARGEM ESQUERDA DO RIBEIRÃO GUIDOVAL	REG.CREA: 10380/D
ARQUIVO: DE-2012.010-MG.SDP-SES-STP.003=0		DATA: MAR/2015
		ESCALA: 1:500
		PRANCHA: 03/15

DESCRIÇÃO TOPOGRÁFICA: FAIXA DE SERVIDÃO DO INTERCEPTOR DA MARGEM ESQUERDA DO RIBEIRÃO GUIDOVAL LOCALIZADO NO INTERIOR DO LOTE DO SR. BRUNO

CIDADE: SÃO DOMINGOS DO PRATA – MG

PROPRIETÁRIO: BRUNO

ENDEREÇO:

ÁREA: 60,00m²

CLASSIFICAÇÃO DO TERRENO: URBANO PARCELADO

UTILIZAÇÃO DO TERRENO: FAIXA DE SERVIDÃO



LIMITES	MEDIDAS (m)	CONFRONTANTES
FRENTE	3,00	ÁREA REMANESCENTE AO LOTE DO SR. GERALDO
LADO DIREITO	20,00	ÁREA REMANESCENTE DO MESMO LOTE
LADO ESQUERDO	20,00	ÁREA REMANESCENTE DO MESMO LOTE
FUNDOS	3,00	ÁREA REMANESCENTE AO LOTE DO SR. BRUNO

FICA CONSTITUÍDA UMA FAIXA DE SERVIDÃO PARA PASSAGEM DO INTERCEPTOR COM 20,00m DE COMPRIMENTO E 3,00m DE LARGURA NO LOTE DO SR. BRUNO.

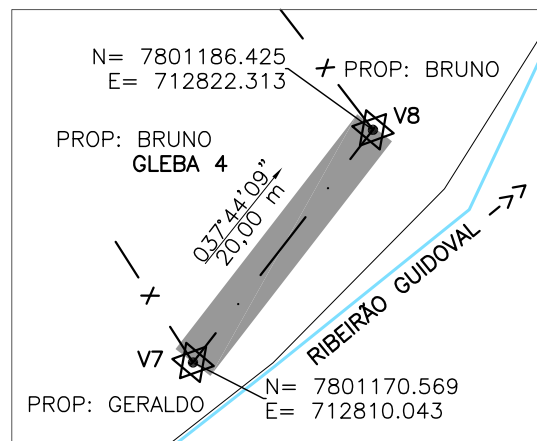

REV.	DESCRIÇÃO	DATA	EXEC.	VERIF.	APROV.

ORGÃO:	 Ministério da Saúde Fundação Nacional de Saúde	SUPERINTENDÊNCIA ESTADUAL DA FUNASA EM MINAS GERAIS Divisão de Engenharia de Saúde Pública
CONTRATANTE:	FUNASA – Fundação Nacional de Saúde	CONTRATADA:  TECMINAS ENGENHARIA LTDA.
PROGRAMA:	Programa de Aceleração do Crescimento – PAC 2	CONTRATO Nº: 010/2012
MUNICÍPIO/ÁREA:	Município de São Domingos do Prata Sede	RESP.TÉCN.: RUYTER CARLOS DA SILVA
TÍTULO:	SISTEMA DE ESGOTAMENTO SANITÁRIO DESCRIÇÕES TOPOGRÁFICAS FAIXA DE SERVIDÃO DO INTERCEPTOR DA MARGEM ESQUERDA DO RIBEIRÃO GUIDOVAL	REG.CREA: 10380/D
ARQUIVO: DE-2012.010-MG.SDP-SES-STP.004=0		DATA: MAR/2015
		ESCALA: 1:500
		PRANCHA: 04/15

DESCRIÇÃO TOPOGRÁFICA: FAIXA DE SERVIDÃO DO INTERCEPTOR DA MARGEM ESQUERDA DO RIBEIRÃO GUIDOVAL LOCALIZADO NO INTERIOR DO LOTE DO SR. BRUNO

CIDADE: SÃO DOMINGOS DO PRATA – MG

PROPRIETÁRIO: BRUNO

ENDEREÇO:

ÁREA: 45,00m²

CLASSIFICAÇÃO DO TERRENO: URBANO PARCELADO

UTILIZAÇÃO DO TERRENO: FAIXA DE SERVIDÃO



LIMITES	MEDIDAS (m)	CONFRONTANTES
FRENTE	3,00	ÁREA REMANESCENTE AO LOTE DO SR. BRUNO
LADO DIREITO	15,00	ÁREA REMANESCENTE DO MESMO LOTE
LADO ESQUERDO	15,00	ÁREA REMANESCENTE DO MESMO LOTE
FUNDOS	3,00	ÁREA REMANESCENTE AO LOTE DO SR. BRUNO

FICA CONSTITUÍDA UMA FAIXA DE SERVIDÃO PARA PASSAGEM DO INTERCEPTOR COM 15,00m DE COMPRIMENTO E 3,00m DE LARGURA NO LOTE DO SR. BRUNO.

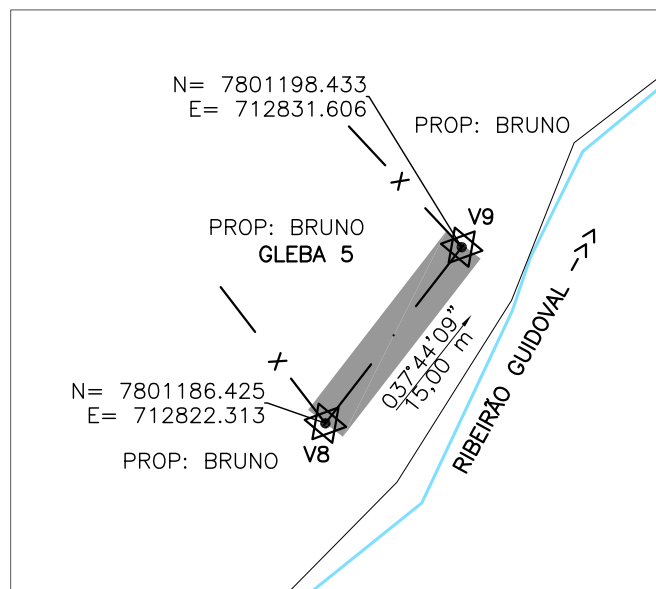

REV.	DESCRIÇÃO	DATA	EXEC.	VERIF.	APROV.

ORGÃO:	 Ministério da Saúde Fundação Nacional de Saúde	SUPERINTENDÊNCIA ESTADUAL DA FUNASA EM MINAS GERAIS Divisão de Engenharia de Saúde Pública	CONTRATADA:	 TECMINAS ENGENHARIA LTDA.
CONTRATANTE:	FUNASA – Fundação Nacional de Saúde		CONTRATO N.º:	010/2012
PROGRAMA:	Programa de Aceleração do Crescimento – PAC 2		RESP.TÉCN.:	RYTER CARLOS DA SILVA
MUNICÍPIO/ÁREA:	Município de São Domingos do Prata Sede		REG.CREA:	10380/D
TÍTULO:	SISTEMA DE ESGOTAMENTO SANITÁRIO DESCRIÇÕES TOPOGRÁFICAS FAIXA DE SERVIDÃO DO INTERCEPTOR DA MARGEM ESQUERDA DO RIBEIRÃO GUIDOVAL		DATA:	MAR/2015
ARQUIVO:	DE-2012.010-MG.SDP-SES-STP.005=0		ESCALA:	1:500
			PRANCHA:	05/15

DESCRIÇÃO TOPOGRÁFICA: FAIXA DE SERVIDÃO DO INTERCEPTOR DA MARGEM ESQUERDA DO RIBEIRÃO GUIDOVAL LOCALIZADO NO INTERIOR DO LOTE DO SR. BRUNO

CIDADE: SÃO DOMINGOS DO PRATA – MG

PROPRIETÁRIO: BRUNO

ENDEREÇO:

ÁREA: 27,00m²

CLASSIFICAÇÃO DO TERRENO: URBANO PARCELADO

UTILIZAÇÃO DO TERRENO: FAIXA DE SERVIDÃO



LIMITES	MEDIDAS (m)	CONFRONTANTES
FRENTE	3,00	ÁREA REMANESCENTE AO LOTE DO SR. BRUNO
LADO DIREITO	9,00	ÁREA REMANESCENTE DO MESMO LOTE
LADO ESQUERDO	9,00	ÁREA REMANESCENTE DO MESMO LOTE
FUNDOS	3,00	ÁREA REMANESCENTE AO LOTE DO SR. BRUNO

FICA CONSTITUÍDA UMA FAIXA DE SERVIDÃO PARA PASSAGEM DO INTERCEPTOR COM 9,00m DE COMPRIMENTO E 3,00m DE LARGURA NO LOTE DO SR. BRUNO.

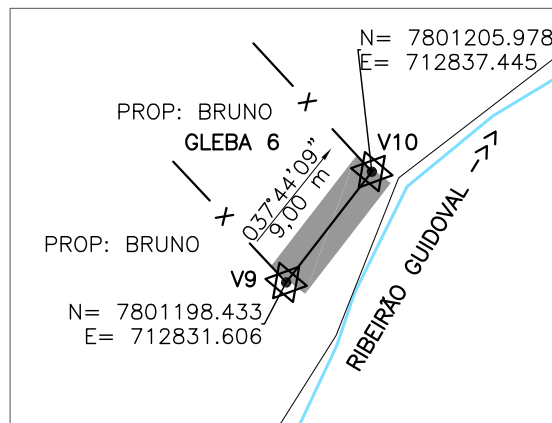

REV.	DESCRIÇÃO	DATA	EXEC.	VERIF.	APROV.

ORGÃO:	 Ministério da Saúde Fundação Nacional de Saúde	SUPERINTENDÊNCIA ESTADUAL DA FUNASA EM MINAS GERAIS Divisão de Engenharia de Saúde Pública
CONTRATANTE:	FUNASA – Fundação Nacional de Saúde	CONTRATADA:  TECMINAS ENGENHARIA LTDA.
PROGRAMA:	Programa de Aceleração do Crescimento – PAC 2	CONTRATO N.º: 010/2012
MUNICÍPIO/ÁREA:	Município de São Domingos do Prata Sede	RESP.TÉCN.: RUYTER CARLOS DA SILVA
TÍTULO:	SISTEMA DE ESGOTAMENTO SANITÁRIO DESCRIÇÕES TOPOGRÁFICAS FAIXA DE SERVIDÃO DO INTERCEPTOR DA MARGEM ESQUERDA DO RIBEIRÃO GUIDOVAL	REG.CREA: 10380/D
ARQUIVO: DE-2012.010-MG.SDP-SES-STP.006=0		DATA: MAR/2015
		ESCALA: 1:500
		PRANCHA: 06/15

DESCRIÇÃO TOPOGRÁFICA: FAIXA DE SERVIDÃO DO INTERCEPTOR DA MARGEM ESQUERDA DO RIBEIRÃO GUIDOVAL LOCALIZADO NO INTERIOR DO LOTE DO SR. BRUNO

CIDADE: SÃO DOMINGOS DO PRATA – MG

PROPRIETÁRIO: BRUNO

ENDEREÇO:

ÁREA: 30,00m²

CLASSIFICAÇÃO DO TERRENO: URBANO PARCELADO

UTILIZAÇÃO DO TERRENO: FAIXA DE SERVIDÃO



LIMITES	MEDIDAS (m)	CONFRONTANTES
FRENTE	3,00	ÁREA REMANESCENTE AO LOTE DO SR. BRUNO
LADO DIREITO	10,00	ÁREA REMANESCENTE DO MESMO LOTE
LADO ESQUERDO	10,00	ÁREA REMANESCENTE DO MESMO LOTE
FUNDOS	3,00	ÁREA REMANESCENTE AO LOTE DO SR. BRUNO

FICA CONSTITUÍDA UMA FAIXA DE SERVIDÃO PARA PASSAGEM DO INTERCEPTOR COM 10,00m DE COMPRIMENTO E 3,00m DE LARGURA NO LOTE DO SR. BRUNO.

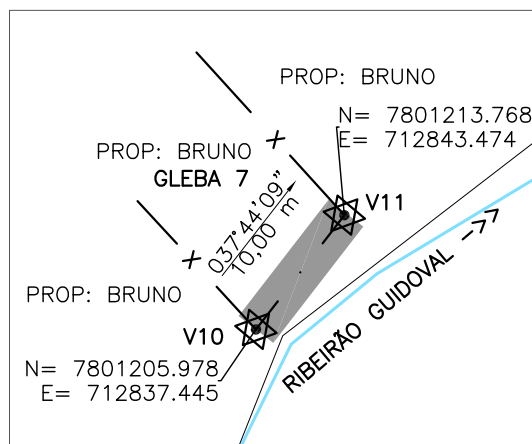

REV.	DESCRIÇÃO	DATA	EXEC.	VERIF.	APROV.

ORGÃO:	 Ministério da Saúde Fundação Nacional de Saúde	SUPERINTENDÊNCIA ESTADUAL DA FUNASA EM MINAS GERAIS Divisão de Engenharia de Saúde Pública	CONTRATADA:	 TECMINAS ENGENHARIA LTDA.
CONTRATANTE:	FUNASA – Fundação Nacional de Saúde		CONTRATO Nº:	010/2012
PROGRAMA:	Programa de Aceleração do Crescimento – PAC 2		RESP.TÉCN.:	RYTTER CARLOS DA SILVA
MUNICÍPIO/ÁREA:	Município de São Domingos do Prata Sede		REG.CREA:	10380/D
TÍTULO:	SISTEMA DE ESGOTAMENTO SANITÁRIO DESCRIÇÕES TOPOGRÁFICAS FAIXA DE SERVIDÃO DO INTERCEPTOR DA MARGEM ESQUERDA DO RIBEIRÃO GUIDOVAL		DATA:	MAR/2015
ARQUIVO:	DE-2012.010-MG.SDP-SES-STP.007=0		ESCALA:	1:500
			PRANCHA:	07/15

DESCRIÇÃO TOPOGRÁFICA: FAIXA DE SERVIDÃO DO INTERCEPTOR DA MARGEM ESQUERDA DO RIBEIRÃO GUIDOVAL LOCALIZADO NO INTERIOR DO LOTE DO SR. BRUNO

CIDADE: SÃO DOMINGOS DO PRATA – MG

PROPRIETÁRIO: BRUNO

ENDEREÇO:

ÁREA: 60,00m²

CLASSIFICAÇÃO DO TERRENO: URBANO PARCELADO

UTILIZAÇÃO DO TERRENO: FAIXA DE SERVIDÃO



LIMITES	MEDIDAS (m)	CONFRONTANTES
FRENTE	3,00	ÁREA REMANESCENTE AO LOTE DO SR. BRUNO
LADO DIREITO	20,00	ÁREA REMANESCENTE DO MESMO LOTE
LADO ESQUERDO	20,00	ÁREA REMANESCENTE DO MESMO LOTE
FUNDOS	3,00	ÁREA REMANESCENTE AO LOTE DO SR. BRUNO

FICA CONSTITUÍDA UMA FAIXA DE SERVIDÃO PARA PASSAGEM DO INTERCEPTOR COM 20,00m DE COMPRIMENTO E 3,00m DE LARGURA NO LOTE DO SR. BRUNO.

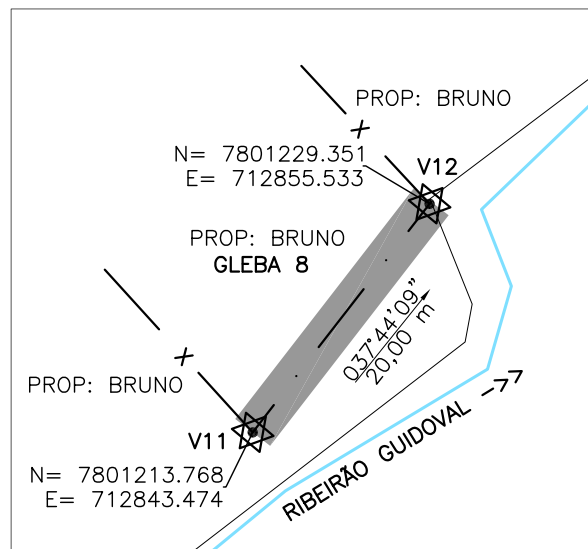

REV.	DESCRIÇÃO	DATA	EXEC.	VERIF.	APROV.

<p>ORGÃO:</p>  <p>Ministério da Saúde Fundação Nacional de Saúde</p>	<p>SUPERINTENDÊNCIA ESTADUAL DA FUNASA EM MINAS GERAIS Divisão de Engenharia de Saúde Pública</p>
<p>CONTRATANTE:</p> <p>FUNASA – Fundação Nacional de Saúde</p>	<p>CONTRATADA:</p>  <p>TECMINAS ENGENHARIA LTDA.</p>
<p>PROGRAMA:</p> <p>Programa de Aceleração do Crescimento – PAC 2</p>	<p>CONTRATO Nº.: 010/2012</p>
<p>MUNICÍPIO/ÁREA:</p> <p>Município de São Domingos do Prata Sede</p>	<p>RESP.TÉCN.: RUYTER CARLOS DA SILVA</p>
<p>TÍTULO:</p> <p>SISTEMA DE ESGOTAMENTO SANITÁRIO DESCRIÇÕES TOPOGRÁFICAS FAIXA DE SERVIDÃO DO INTERCEPTOR DA MARGEM ESQUERDA DO RIBEIRÃO GUIDOVAL</p>	<p>REG.CREA: 10380/D</p> <p>DATA: MAR/2015</p>
<p>ARQUIVO: DE-2012.010-MG.SDP-SES-STP.008=0</p>	<p>ESCALA: 1:500</p> <p>PRANCHA: 08/15</p>

DESCRIÇÃO TOPOGRÁFICA: FAIXA DE SERVIDÃO DO INTERCEPTOR DA MARGEM ESQUERDA DO RIBEIRÃO GUIDOVAL LOCALIZADO NO INTERIOR DO LOTE DO SR. BRUNO

CIDADE: SÃO DOMINGOS DO PRATA – MG

PROPRIETÁRIO: BRUNO

ENDEREÇO:

ÁREA: 114,00m²

CLASSIFICAÇÃO DO TERRENO: URBANO PARCELADO

UTILIZAÇÃO DO TERRENO: FAIXA DE SERVIDÃO



LIMITES	MEDIDAS (m)	CONFRONTANTES
FRENTE	3,00	ÁREA REMANESCENTE AO LOTE DO SR. BRUNO
LADO DIREITO	38,00	ÁREA REMANESCENTE DO MESMO LOTE
LADO ESQUERDO	38,00	ÁREA REMANESCENTE DO MESMO LOTE
FUNDOS	3,00	ÁREA REMANESCENTE A MARGEM DIREITA DO CANAL

FICA CONSTITUÍDA UMA FAIXA DE SERVIDÃO PARA PASSAGEM DO INTERCEPTOR COM 38,00m DE COMPRIMENTO E 3,00m DE LARGURA NO LOTE DO SR. BRUNO.

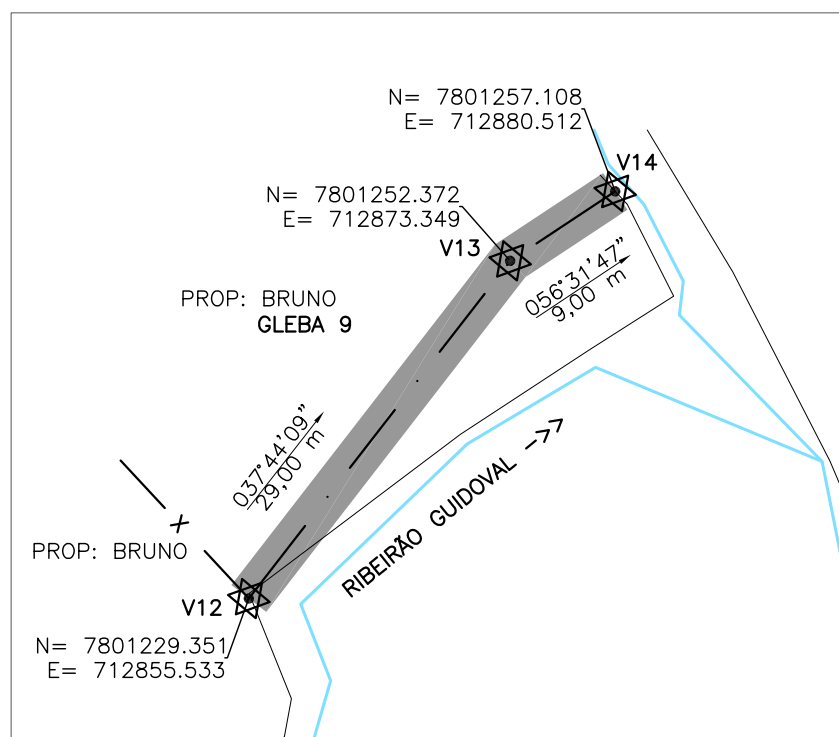

REV.	DESCRIÇÃO	DATA	EXEC.	VERIF.	APROV.

<p>ORGÃO:</p>  <p>Ministério da Saúde Fundação Nacional de Saúde</p>	<p>SUPERINTENDÊNCIA ESTADUAL DA FUNASA EM MINAS GERAIS Divisão de Engenharia de Saúde Pública</p>
<p>CONTRATANTE:</p> <p>FUNASA – Fundação Nacional de Saúde</p>	<p>CONTRATADA:</p>  <p>TECMINAS ENGENHARIA LTDA.</p>
<p>PROGRAMA:</p> <p>Programa de Aceleração do Crescimento – PAC 2</p>	<p>CONTRATO Nº: 010/2012</p>
<p>MUNICÍPIO/ÁREA:</p> <p>Município de São Domingos do Prata Sede</p>	<p>RESP.TÉCN.: RUYTER CARLOS DA SILVA</p>
<p>TÍTULO:</p> <p>SISTEMA DE ESGOTAMENTO SANITÁRIO DESCRIÇÕES TOPOGRÁFICAS FAIXA DE SERVIDÃO DO INTERCEPTOR DA MARGEM ESQUERDA DO RIBEIRÃO GUIDOVAL</p>	<p>REG.CREA: 10380/D</p> <p>DATA: MAR/2015</p> <p>ESCALA: 1:500</p>
<p>ARQUIVO: DE-2012.010-MG.SDP-SES-STP.009=0</p>	<p>PRANCHA: 09/15</p>

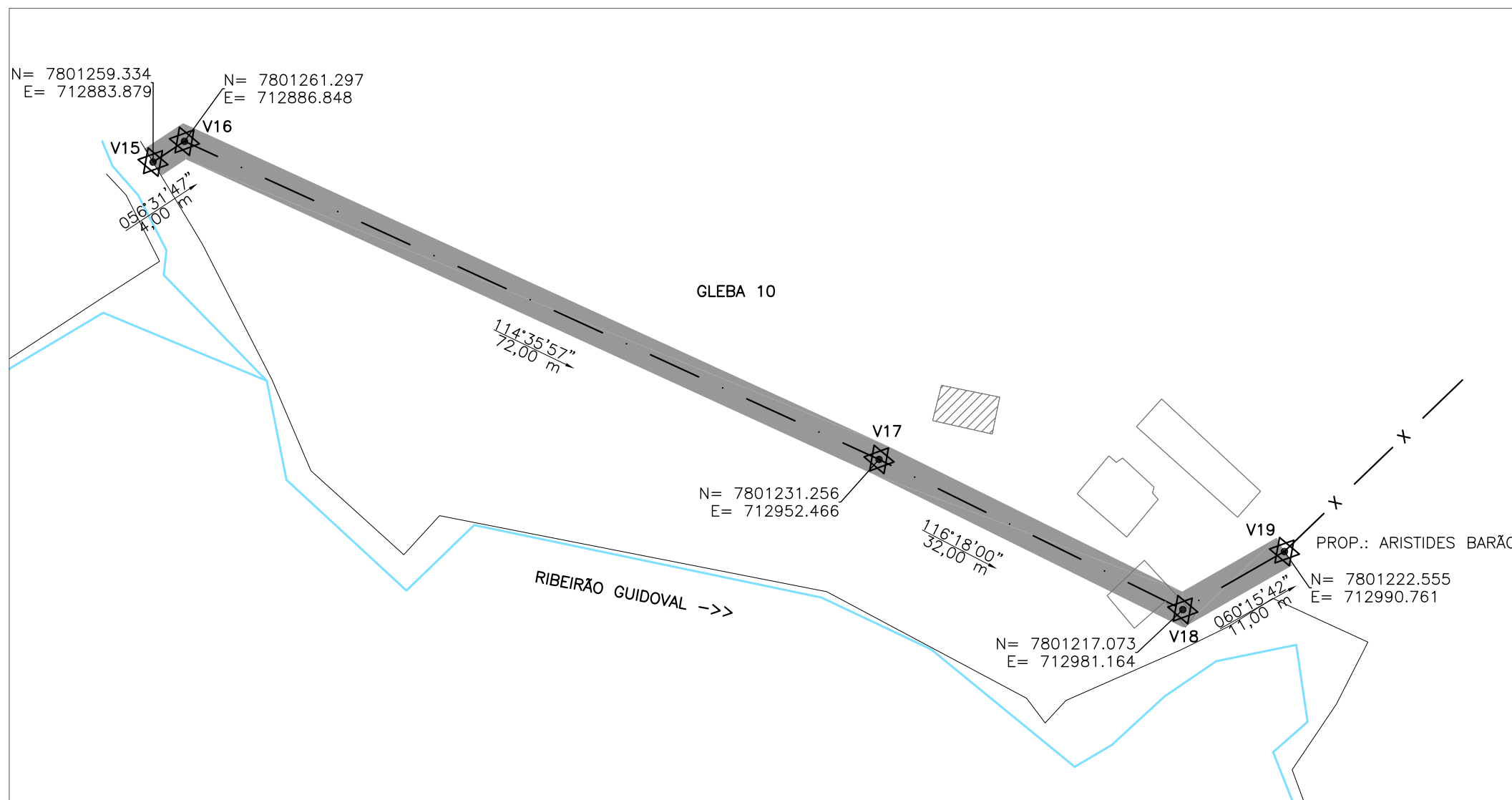

DESCRIÇÃO TOPOGRÁFICA: FAIXA DE SERVIDÃO DO INTERCEPTOR DA MARGEM ESQUERDA DO RIBEIRÃO GUIDOVAL LOCALIZADO NO INTERIOR DO LOTE DO SR. PREFEITURA MUNICIPAL

CIDADE: SÃO DOMINGOS DO PRATA- MG

PROPRIETÁRIO: PREFEITURA MUNICIPAL

ENDEREÇO:

ÁREA: 357,00m²

CLASSIFICAÇÃO DO TERRENO: URBANO PARCELADO

UTILIZAÇÃO DO TERRENO: FAIXA DE SERVIDÃO

LIMITES	MEDIDAS (m)	CONFRONTANTES
FRENTE	3,00	ÁREA REMANESCENTE A MARGEM ESQUERDA DO CANAL
LADO DIREITO	119,00	ÁREA REMANESCENTE DO MESMO LOTE
LADO ESQUERDO	119,00	ÁREA REMANESCENTE DO MESMO LOTE
FUNDOS	3,00	ÁREA REMANESCENTE AO LOTE DO SR. ARISTIDES BARÃO

FICA CONSTITUÍDA UMA FAIXA DE SERVIDÃO PARA PASSAGEM DO INTERCEPTOR COM 119,00m DE COMPRIMENTO E 3,00m DE LARGURA NO LOTE DA PREFEITURA MUNICIPAL.

REV.	DESCRIÇÃO	DATA	EXEC.	VERIF.	APROV.
CONTRATADA:	TECMINAS ENGENHARIA LTDA	CONTRATO N°:	010/2012		
		RESP.TÉCN.:	RUYTER CARLOS DA SILVA		
		REG.CREA:	10380/D		
CONTRATANTE:		FUNASA – Fundação Nacional de Saúde			
PROGRAMA:		Programa de Aceleração do Crescimento – PAC 2			
MUNICÍPIO/ÁREA:		Município de São Domingos do Prata Sede			
TÍTULO:		SISTEMA DE ESGOTAMENTO SANITÁRIO DESCRIÇÕES TOPOGRÁFICAS FAIXA DE SERVIDÃO DO INTERCEPTOR DA MARGEM ESQUERDA DO RIBEIRÃO GUIDOVAL			
DATA:	MAR/2015	ESCALA:	1/500	PRANCHA:	
ARQUIVO:	DE-2012.010-MG.SDP-SES-STP.010=0				10/15

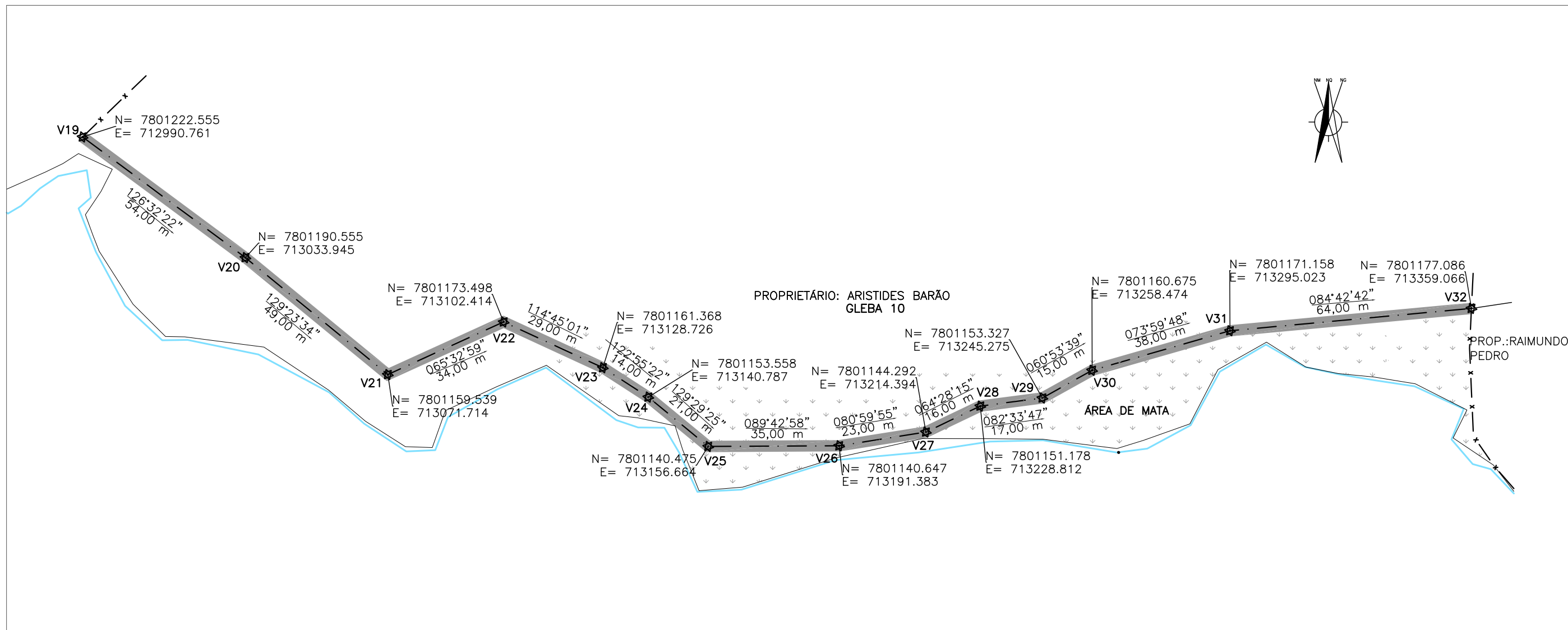

DESCRIÇÃO TOPOGRÁFICA: FAIXA DE SERVIDÃO DO INTERCEPTOR DA MARGEM ESQUERDA DO RIBEIRÃO GUIDOVAL LOCALIZADO NO INTERIOR DO LOTE DO SR. ARISTIDES BARÃO.

CIDADE: SÃO DOMINGOS DO PRATA- MG
 PROPRIETÁRIO: ARISTIDES BARÃO
 ENDEREÇO:
 ÁREA: 1227,00m²
 CLASSIFICAÇÃO DO TERRENO: URBANO PARCELADO
 UTILIZAÇÃO DO TERRENO: FAIXA DE SERVIDÃO

LIMITES	MEDIDAS (m)	CONFRONTANTES
FRENTE	3,00	ÁREA REMANESCENTE AO LOTE DA PREFEITURA MUNICIPAL
LADO DIREITO	409,00	ÁREA REMANESCENTE DO MESMO LOTE
LADO ESQUERDO	409,00	ÁREA REMANESCENTE DO MESMO LOTE
FUNDOS	3,00	ÁREA REMANESCENTE AO LOTE DO SR. RAIMUNDO PEDRO

FICA CONSTITUÍDA UMA FAIXA DE SERVIDÃO PARA PASSAGEM DO INTERCEPTOR COM 409,00m DE COMPRIMENTO E 3,00m DE LARGURA NO LOTE DO SR. ARISTIDES BARÃO.

REV.	DESCRIÇÃO	DATA	EXEC.	VERIF.	APROV.
CONTRATADA:	TECMINAS ENGENHARIA LTDA	CONTRATO N°: 010/2012			
		RESP.TÉCN.: RUYTER CARLOS DA SILVA			
		REG.CREA: 10380/D			
CONTRATANTE:		FUNASA – Fundação Nacional de Saúde Ministério da Saúde Fundação Nacional de Saúde			
PROGRAMA:		Superintendência Estadual da FUNASA em Minas Gerais Divisão de Engenharia de Saúde Pública			
MUNICÍPIO/ÁREA:		Programa de Aceleração do Crescimento – PAC 2 Município de São Domingos do Prata Sede			
TÍTULO:		SISTEMA DE ESGOTAMENTO SANITÁRIO DESCRIÇÕES TOPOGRÁFICAS FAIXA DE SERVIDÃO DO INTERCEPTOR DA MARGEM ESQUERDA DO RIBEIRÃO GUIDOVAL			
DATA:	MAR/2015	ESCALA:	1/1100	PRANCHA:	
ARQUIVO:	DE-2012.010-MG.SDP-SES-STP.011=0				11/15

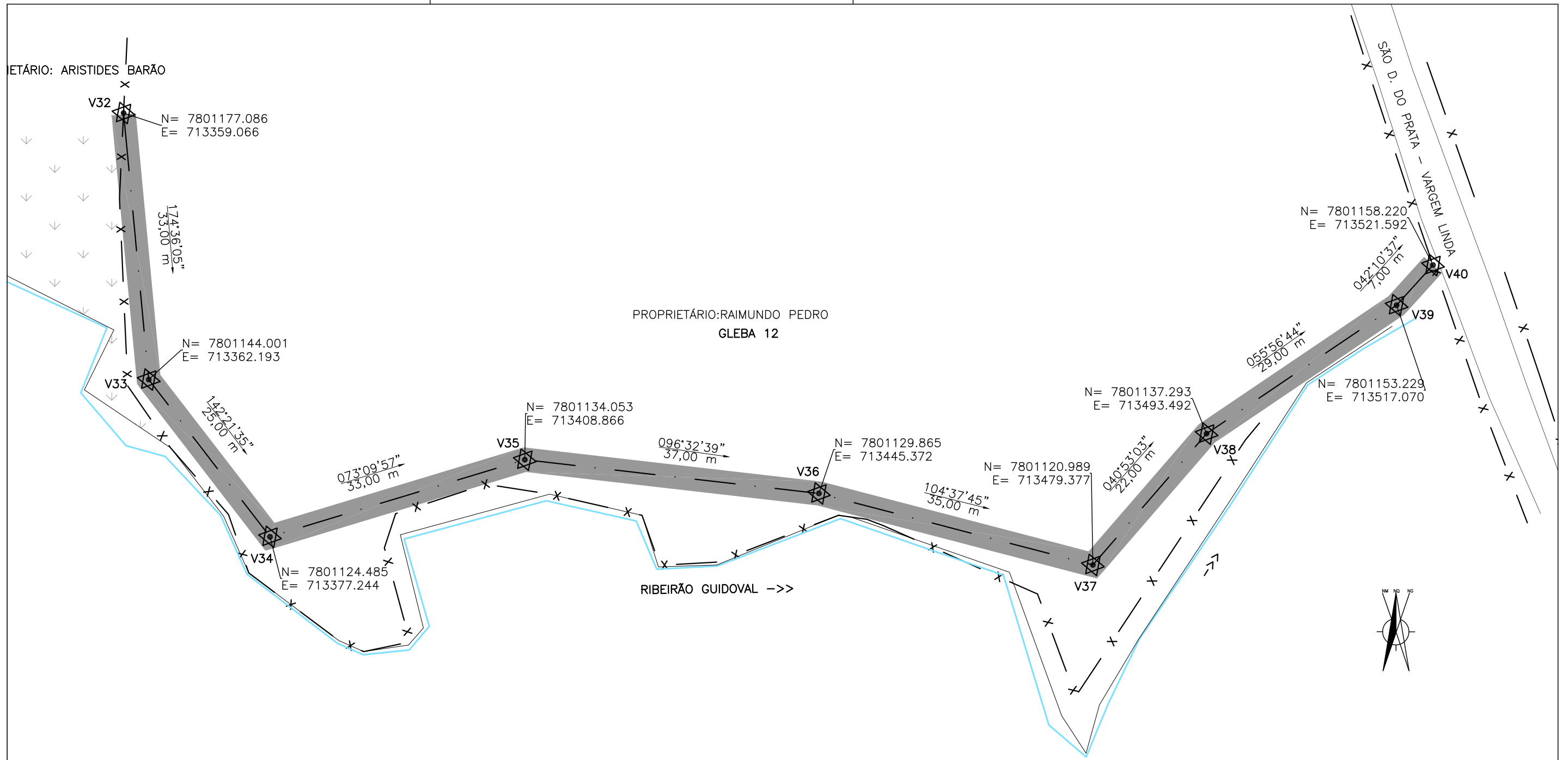

DESCRIÇÃO TOPOGRÁFICA: FAIXA DE SERVIDÃO DO INTERCEPTOR DA MARGEM ESQUERDA DO RIBEIRÃO GUIDOVAL LOCALIZADO NO INTERIOR DO LOTE DO SR. RAIMUNDO PEDRO

CIDADE: SÃO DOMINGOS DO PRATA- MG

PROPRIETÁRIO: RAIMUNDO PEDRO

ENDEREÇO:

ÁREA: 663,00m²

CLASSIFICAÇÃO DO TERRENO: URBANO PARCELADO

UTILIZAÇÃO DO TERRENO: FAIXA DE SERVIDÃO

LIMITES	MEDIDAS (m)	CONFRONTANTES
FRENTE	3,00	ÁREA REMANESCENTE AO LOTE DO SR. ARISTIDES BARÃO
LADO DIREITO	221,00	ÁREA REMANESCENTE DO MESMO LOTE
LADO ESQUERDO	221,00	ÁREA REMANESCENTE DO MESMO LOTE
FUNDOS	3,00	ÁREA REMANESCENTE A ESTRADA

FICA CONSTITUÍDA UMA FAIXA DE SERVIDÃO PARA PASSAGEM DO INTERCEPTOR COM 221,00m DE COMPRIMENTO E 3,00m DE LARGURA NO LOTE DO SR. RAIMUNDO PEDRO.

REV.	DESCRIÇÃO	DATA	EXEC.	VERIF.	APROV.
CONTRATADA:	TECMINAS ENGENHARIA LTDA	CONTRATO N°: 010/2012			
		RESP.TÉCN.: RUYTER CARLOS DA SILVA			
		REG.CREA: 10380/D			
CONTRATANTE:	FUNASA – Fundação Nacional de Saúde Ministério da Saúde Fundação Nacional de Saúde				
PROGRAMA:	Programa de Aceleração do Crescimento – PAC 2				
MUNICÍPIO/ÁREA:	Município de São Domingos do Prata Sede				
TÍTULO:	SISTEMA DE ESGOTAMENTO SANITÁRIO DESCRIÇÕES TOPOGRÁFICAS FAIXA DE SERVIDÃO DO INTERCEPTOR DA MARGEM ESQUERDA DO RIBEIRÃO GUIDOVAL				
DATA:	MAR/2015	ESCALA:	1/500	PRANCHA:	
ARQUIVO:	DE-2012.010-MG.SDP-SES-STP.012=0				12/15

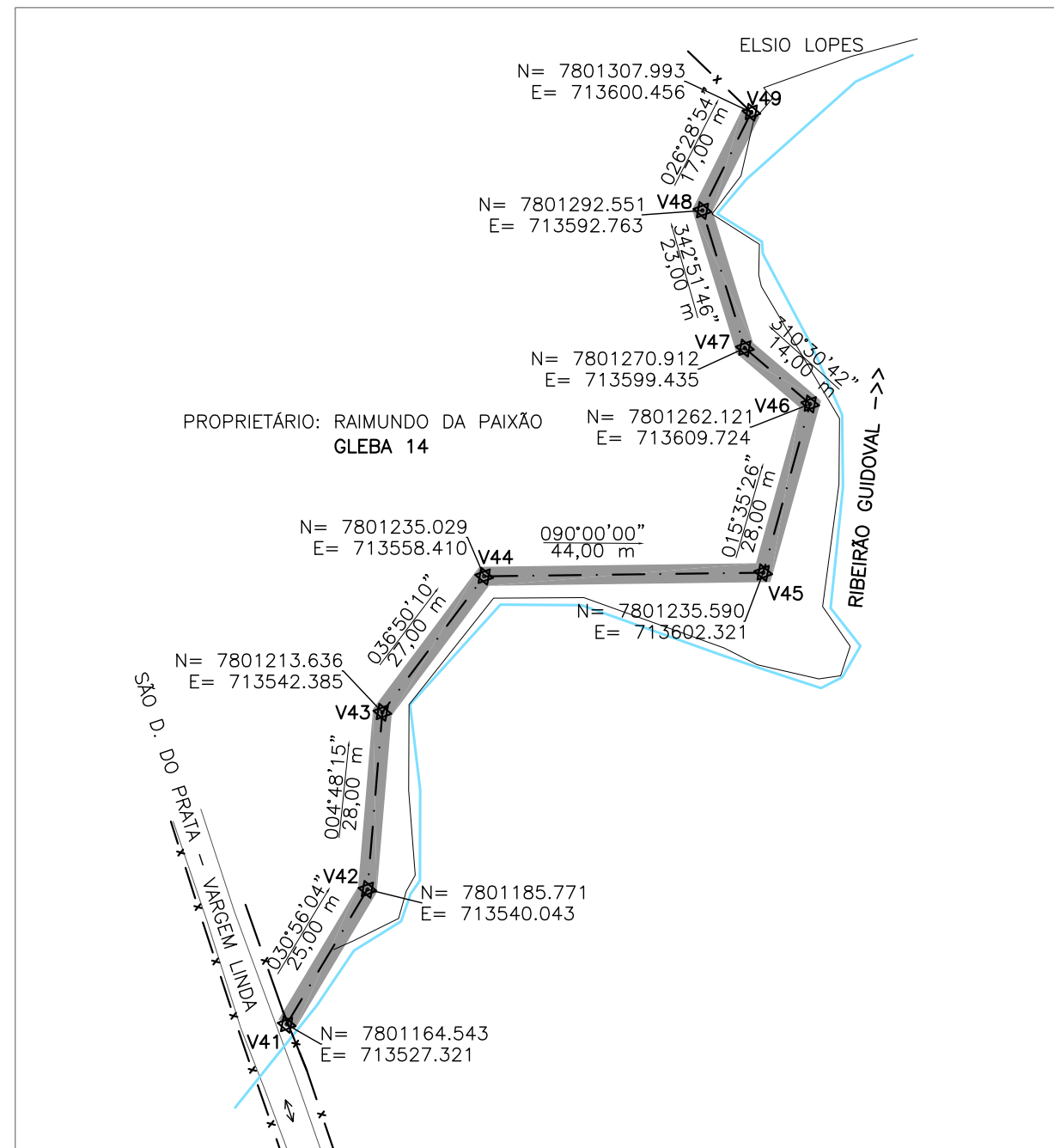

DESCRIÇÃO TOPOGRÁFICA: FAIXA DE SERVIDÃO DO INTERCEPTOR DA MARGEM ESQUERDA DO RIBEIRÃO GUIDOVAL LOCALIZADO NO INTERIOR DO LOTE DO SR. RAIMUNDO DA PAIXÃO.

CIDADE: SÃO DOMINGOS DO PRATA- MG

PROPRIETÁRIO: RAIMUNDO DA PAIXÃO

ENDEREÇO:

ÁREA: 618,00m²

CLASSIFICAÇÃO DO TERRENO: URBANO PARCELADO

UTILIZAÇÃO DO TERRENO: FAIXA DE SERVIDÃO

LIMITES	MEDIDAS (m)	CONFRONTANTES
FRENTE	3,00	ÁREA REMANESCENTE A MARGEM ESQUERDA DO CÓRREGO
LADO DIREITO	206,00	ÁREA REMANESCENTE DO MESMO LOTE
LADO ESQUERDO	206,00	ÁREA REMANESCENTE DO MESMO LOTE
FUNDOS	3,00	ÁREA REMANESCENTE AO LOTE DO SR. ELISIO LOPES

FICA CONSTITUÍDA UMA FAIXA DE SERVIDÃO PARA PASSAGEM DO INTERCEPTOR COM 206,00m DE COMPRIMENTO E 3,00m DE LARGURA NO LOTE DO SR. RAIMUNDO DA PAIXÃO.

REV.	DESCRIÇÃO	DATA	EXEC.	VERIF.	APROV.
CONTRATADA:	 TECMINAS ENGENHARIA LTDA	CONTRATO N°: 010/2012			
		RESP.TÉCN.:  RUYTER CARLOS DA SILVA			
		REG.CREA: 10380/D			
CONTRATANTE:		 FUNASA – Fundação Nacional de Saúde Ministério da Saúde Fundação Nacional de Saúde			
PROGRAMA:		SUPERINTENDENCIA ESTADUAL DA FUNASA EM MINAS GERAIS Divisão de Engenharia de Saúde Pública			
MUNICÍPIO/ÁREA:		FUNASA – Fundação Nacional de Saúde Programa de Aceleração do Crescimento – PAC 2 Município de São Domingos do Prata Sede			
TÍTULO:		SISTEMA DE ESGOTAMENTO SANITÁRIO DESCRIÇÕES TOPOGRÁFICAS FAIXA DE SERVIDÃO DO INTERCEPTOR DA MARGEM ESQUERDA DO RIBEIRÃO GUIDOVAL			
DATA:	MAR/2015	ESCALA:	1/1000	PRANCHA:	
ARQUIVO:	DE-2012.010-MG.SDP-SES-STP.013=0			13/15	

DESCRIÇÃO TOPOGRÁFICA: FAIXA DE SERVIDÃO DO INTERCEPTOR DA MARGEM ESQUERDA DO RIBEIRÃO GUIDOVAL LOCALIZADO NO INTERIOR DO LOTE DO SR. ELISIO LOPES

CIDADE: SÃO DOMINGOS DO PRATA – MG

PROPRIETÁRIO: ELISIO LOPES

ENDEREÇO:

ÁREA: 99,00m²

CLASSIFICAÇÃO DO TERRENO: URBANO PARCELADO

UTILIZAÇÃO DO TERRENO: FAIXA DE SERVIDÃO



LIMITES	MEDIDAS (m)	CONFRONTANTES
FRENTE	3,00	ÁREA REMANESCENTE AO LOTE DO SR. RAIMUNDO PAIXÃO
LADO DIREITO	33,00	ÁREA REMANESCENTE DO MESMO LOTE
LADO ESQUERDO	33,00	ÁREA REMANESCENTE DO MESMO LOTE
FUNDOS	3,00	ÁREA REMANESCENTE A RUA GETULIO VARGAS

FICA CONSTITUÍDA UMA FAIXA DE SERVIDÃO PARA PASSAGEM DO INTERCEPTOR COM 33,00m DE COMPRIMENTO E 3,00m DE LARGURA NO LOTE DO SR. ELISIO LOPES.

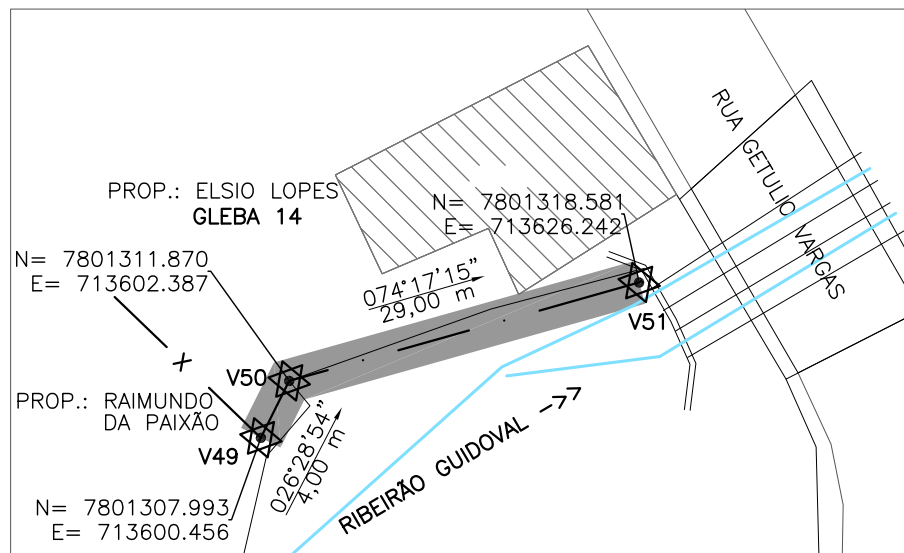

REV.	DESCRIÇÃO	DATA	EXEC.	VERIF.	APROV.

ORGÃO:	 Ministério da Saúde Fundação Nacional de Saúde	SUPERINTENDÊNCIA ESTADUAL DA FUNASA EM MINAS GERAIS Divisão de Engenharia de Saúde Pública
CONTRATANTE:	FUNASA – Fundação Nacional de Saúde	CONTRATADA:  TECMINAS ENGENHARIA LTDA.
PROGRAMA:	Programa de Aceleração do Crescimento – PAC 2	CONTRATO N.º: 010/2012
MUNICÍPIO/ÁREA:	Município de São Domingos do Prata Sede	RESP.TÉCN.: RUYTER CARLOS DA SILVA
TÍTULO:	SISTEMA DE ESGOTAMENTO SANITÁRIO DESCRIÇÕES TOPOGRÁFICAS FAIXA DE SERVIDÃO DO INTERCEPTOR DA MARGEM ESQUERDA DO RIBEIRÃO GUIDOVAL	REG.CREA: 10380/D
ARQUIVO: DE-2012.010-MG.SDP-SES-STP.014=0		DATA: MAR/2015
		ESCALA: 1:500
		PRANCHA: 14/15

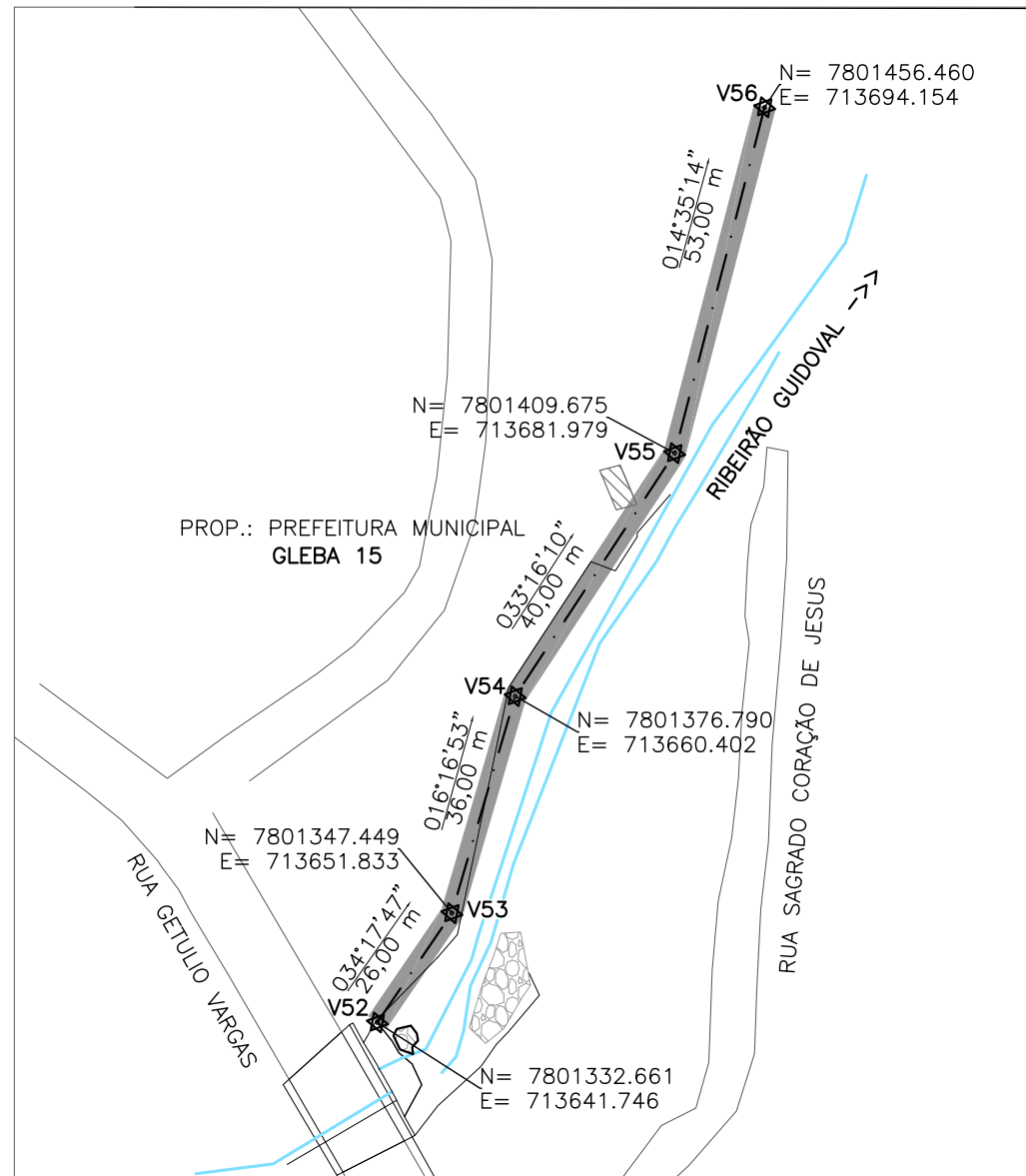

DESCRIÇÃO TOPOGRÁFICA: FAIXA DE SERVIDÃO DO INTERCEPTOR DA MARGEM ESQUERDA DO RIBEIRÃO GUIDOVAL LOCALIZADO NO INTERIOR DO LOTE DA PREFEITURA MUNICIPAL.

CIDADE: SÃO DOMINGOS DO PRATA- MG
 PROPRIETÁRIO: PREFEITURA MUNICIPAL
 ENDEREÇO:
 ÁREA: 465,00m²
 CLASSIFICAÇÃO DO TERRENO: URBANO PARCELADO
 UTILIZAÇÃO DO TERRENO: FAIXA DE SERVIDÃO

LIMITES	MEDIDAS (m)	CONFRONTANTES
FRENTE	3,00	ÁREA REMANESCENTE A RUA GETULIO VARGAS
LADO DIREITO	155,00	ÁREA REMANESCENTE DO MESMO LOTE
LADO ESQUERDO	155,00	ÁREA REMANESCENTE DO MESMO LOTE
FUNDOS	3,00	ÁREA REMANESCENTE DO MESMO LOTE

FICA CONSTITUÍDA UMA FAIXA DE SERVIDÃO PARA PASSAGEM DO INTERCEPTOR COM 155,00m DE COMPRIMENTO E 3,00m DE LARGURA NO LOTE DA PREFEITURA MUNICIPAL.

REV.	DESCRIÇÃO	DATA	EXEC.	VERIF.	APROV.
CONTRATADA: TECMINAS ENGENHARIA LTDA		CONTRATO N°: 010/2012			
		RESP.TÉCN.: RUYTER CARLOS DA SILVA			
		REG.CREA: 10380/D			
CONTRATANTE: FUNASA – Fundação Nacional de Saúde		SUPERINTENDENCIA ESTADUAL DA FUNASA EM MINAS GERAIS Divisão de Engenharia de Saúde Pública			
PROGRAMA:		Programa de Aceleração do Crescimento – PAC 2			
MUNICÍPIO/ÁREA:		Município de São Domingos do Prata Sede			
TÍTULO:		SISTEMA DE ESGOTAMENTO SANITÁRIO DESCRIÇÕES TOPOGRÁFICAS FAIXA DE SERVIDÃO DO INTERCEPTOR DA MARGEM ESQUERDA DO RIBEIRÃO GUIDOVAL			
DATA:	MAR/2015	ESCALA:	1/1000	PRANCHA:	
ARQUIVO:	DE-2012.010-MG.SDP-SES-STP.015=0			15/15	