



Prefeitura Municipal de Barra Longa
CNPJ:18.316.182/0001-70
Rodovia Edmundo Mariano da Costa Lanna, S/N
Centro CEP: 35.447-000
Email:meioambiente@barralonga.mg.gov.br
Telefone: (031)38775289

Barra Longa 15 de Março de 2024

Ofício 063/2024

SMA- Secretaria Municipal de Meio Ambiente

COPASA: Srº Guilherme Augusto Duarte de Faria

Mineradoras Vale, BHP e Samarco

Assunto: Informação e Solicitação e providências cabíveis sobre mudanças de captação de água para consumo humano.

Senhores Diretores,

Com minhas Cordiais saudações, sirvo-me do presente para solicitar informações e solicitações urgentes concretas sobre abastecimento de água pela empresa Copasa na área Urbana da cidade de Barra Longa.

Após o rompimento da Barragem de fundão em 05 de novembro de 2015, tínhamos água da Copasa, proveniente do Ribeirão Mato Dentro (Cachoeira Jurumirim).

Destacamos aqui um breve relato dessa Monstruosidade que sobreveio de maneira inesperada para nós.

Rio Gualaxo do Norte é um curso d'água de 6ª ordem e com bacia de drenagem com 561,67 Km². Suas águas são drenadas para leste desaguando no rio do Carmo, cuja confluência se dá no município de **Barra Longa**. O Santarém é um córrego que contribui para o rio Gualaxo do Norte, o qual recebeu grande parte dos danos e da retirada de vegetação, além de expressivas áreas nas quais as deposições de sedimentos, dentro e fora da planície de inundação, representam uma complexidade ambiental muito elevada. A calha do rio Gualaxo do Norte foi atingida, quase em sua totalidade, representando 72,9 Km. A classificação qualitativa dos impactos no rio Gualaxo do Norte é semelhante ao córrego Santarém. Contudo, em termos quantitativos, o rio Gualaxo **sofreu maior impacto**. Diversas áreas marginais ao curso d'água, bem como no próprio curso d'água do Gualaxo tiveram um acúmulo de materiais que comprometem **a qualidade da água** de forma substancial, além de modificarem intensamente a dinâmica fluvial do curso d'água. A deposição de sedimentos mais grosseiros no leito fluvial impacta extremamente a capacidade de suporte da diversidade e manutenção do ecossistema fluvial ao longo de todo o curso d'água. Nessa região, os impactos sociais foram diretos e enormes, com destruição de moradias, propriedades rurais.



Prefeitura Municipal de Barra Longa
CNPJ:18.316.182/0001-70
Rodovia Edmundo Mariano da Costa Lanna, S/N
Centro CEP: 35.447-000
Email:meioambiente@barralonga.mg.gov.br
Telefone: (031)38775289

Após o episódio tínhamos ciência que não havíamos sido afetados pela lama, pois segundo a empresa de fornecimento de água (COPASA), somente o local onde fica (ETA) as bombas ficaram no meio, da lama, porém o rejeito não adentrou o local, pois eram murados.

Esse é o local da captada anteriormente

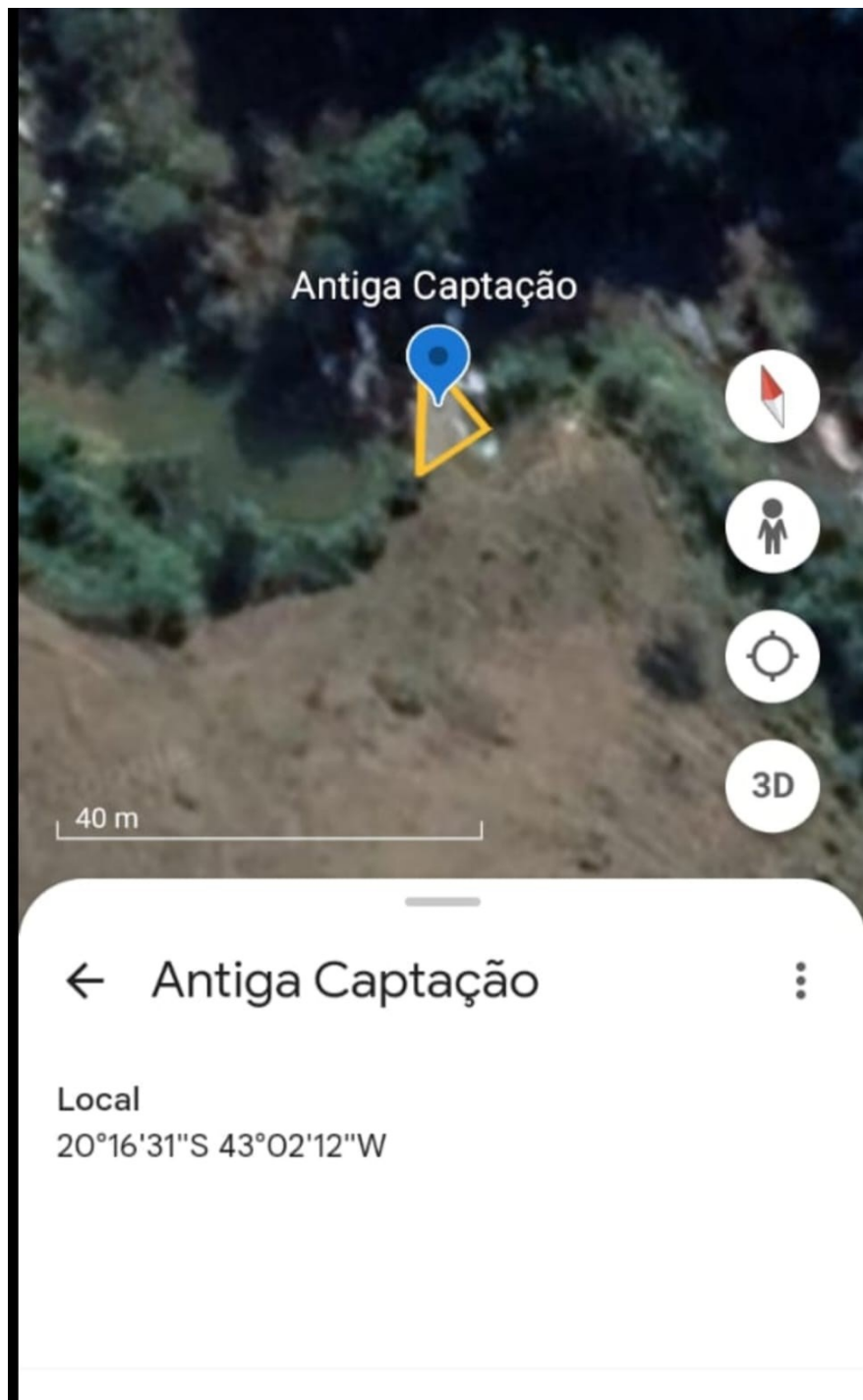



Prefeitura Municipal de Barra Longa
CNPJ:18.316.182/0001-70
Rodovia Edmundo Mariano da Costa Lanna, S/N
Centro CEP: 35.447-000
Email:meioambiente@barralonga.mg.gov.br
Telefone: (031)38775289

Nós, órgãos municipais da cidade de Barra Longa, recebemos essa delação Gravíssima, na data do dia 12 de março de 2024, que estávamos todos fazendo uso de água desde 2023 proveniente de um outro local pela COPASA.

Após, acionamos a Polícia Militar, fomos até o referido local para averiguarmos a delação, e detectamos que era apropriada. Que a forma de captação de água para abastecimento está sendo realizada no ribeirão Mato Dentro, entretanto com referências de coordenadas geográficas divergentes da informada de onde a água é captada.

Então solicitamos que a empresa Responsável nos informes o motivo de não termos sido comunicados da mudança de captação de água.





Prefeitura Municipal de Barra Longa
CNPJ:18.316.182/0001-70
Rodovia Edmundo Mariano da Costa Lanna, S/N
Centro CEP: 35.447-000
Email:meioambiente@barralonga.mg.gov.br
Telefone: (031)38775289

Se existe documentações Probatórios de solicitações ao IGAM concedendo essa mudança.

Foi realizado balanço hídrico na seção considerando a possibilidade de extração de água, tendo-se por base a vazão de referência adotada pelo IGAM, a Q7,10 (vazão mínima que deverão ser verificadas para finalidades a que se destinam as águas captadas, derivadas ou desviadas quanto à racionalidade, avaliada de acordo com procedimentos e critérios definidos, para cada finalidade de uso?

Contudo fizeram essas alterações, sem nos prestar informações que água a qual a área Urbana está recebendo, tem confiabilidade para ser ingerida ou não.

Sem sermos comunicado o tempo foi passando e foram surgindo problemas na saúde pública do Município.

Diante disso, passamos a perceber alguns casos na saúde da população da cidade referente, (prurido) irritação cutânea provocada pelo ato continuado ato de coçar, dermatites em geral, assim como repetitivos casos de diarreia aguda (DDA) dentre outros de ordem de significância maior.

Existe realmente estudos realizados, para averiguação de materiais pesados, e relacionado à saúde pública do Município o que as Mineradoras e Copasa tem a declarar e provar?

Só frisando aqui o laudo da AECOM e MINISTÉRIO PÚBLICO, sobre contaminação dos alimentos que ingerimos.

Somente para trazer a memória dessas empresas e demais órgãos.

<https://www.seculodiario.com.br/meio-ambiente/exclusivo-aecom-e-ministerio-confirmam-contaminacao-de-alimentos-com-metals>



Prefeitura Municipal de Barra Longa
CNPJ:18.316.182/0001-70
Rodovia Edmundo Mariano da Costa Lanna, S/N
Centro CEP: 35.447-000
Email:meioambiente@barralonga.mg.gov.br
Telefone: (031)38775289



Foto retirada do Google para averiguação de toda extensão afetada da cidade.



Prefeitura Municipal de Barra Longa
CNPJ:18.316.182/0001-70
Rodovia Edmundo Mariano da Costa Lanna, S/N
Centro CEP: 35.447-000
Email:meioambiente@barralonga.mg.gov.br
Telefone: (031)38775289

Segue foto anexa do local de onde a água está sendo captada pela COPASA para consumo humano da área Urbana de Barra Longa MG.

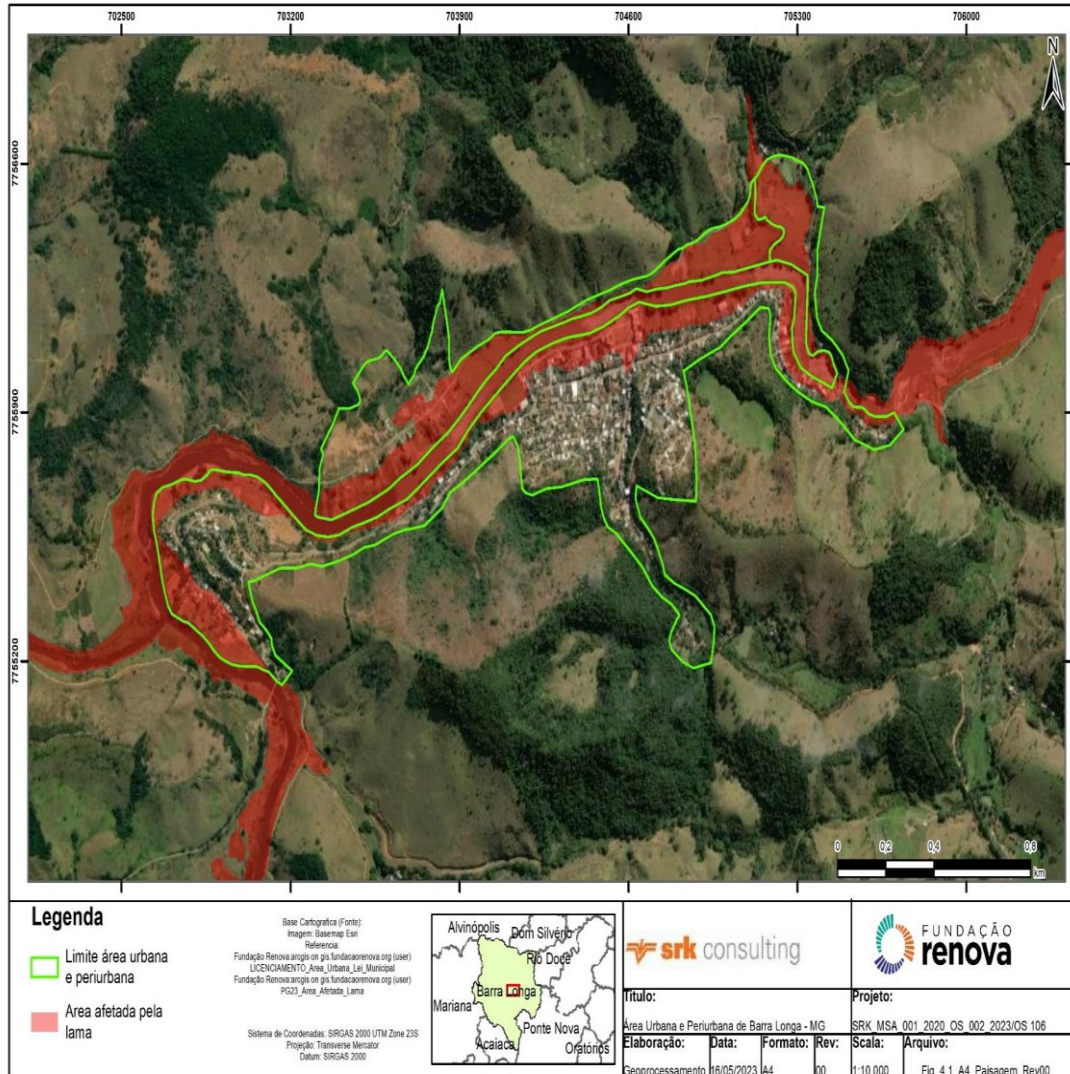



Prefeitura Municipal de Barra Longa
CNPJ:18.316.182/0001-70
Rodovia Edmundo Mariano da Costa Lanna, S/N
Centro CEP: 35.447-000
Email:meioambiente@barralonga.mg.gov.br
Telefone: (031)38775289

Ao exposto sem termos informações precisas da COPASA solicitamos intervenções medidas preventivas com emergência.

E que a mesma forneça água Mineral para todo zoneamento Urbano até tragam Estudos contundentes que a referida água não traz danos à saúde pública.

Como órgão públicos, manifestamos total interesse em busca da solução na prestação dos Serviços da Copasa, em nosso Município.

Colocamos a disposição de para informações que julgar necessárias ao pleito e na oportunidade agradecemos, e reiteramos os protestos de consideração.

Atenciosamente,

Roandes Geraldo Martins

Secretaria de Meio Ambiente

Aletéia Flávia Machado

Subsecretaria de Meio Ambiente

Fernando José Carneiro Magalhães

Prefeito Municipal