

**FR.2020.1494**

Mariana, 25 de setembro de 2020.

**À**  
**PREFEITURA DE MARIANA**  
**A/C.: SR. DUARTE EUSTÁQUIO JUNIOR**  
**PREFEITO MUNICIPAL DE MARIANA**  
**C/C.: COMISSÃO MUNICIPAL PARA ASSUNTOS LIGADOS À FUNDAÇÃO RENOVA –**  
**COMAR**  
**A/C: EDERNON MARCOS PEREIRA**  
**PRESIDENTE DA COMAR**  
**PRAÇA JUSCELINO KUBITSCHECK, S/N**  
**MARIANA/MG**

**REF.: SOLICITAÇÃO DE AUTORIZAÇÃO DE INTERVENÇÃO PARA EXECUÇÃO DAS ATIVIDADES DE MANUTENÇÃO DE VIAS NÃO PAVIMENTADAS ENTRE OS DISTRITOS DE MONSENHOR HORTA, PONTE DO GAMA E PARACATU – MUNICÍPIO DE MARIANA - MG**

Prezados Senhores,

A Fundação Renova vem por meio deste solicitar a Autorização de Intervenção, conforme visita técnica realizada no dia 31/08/2020, junto com a Prefeitura de Mariana na presença do Srs. Marco Antônio (Secretário de Transportes e Estradas Viscinais) e Sr. Clécio, e representantes da Fundação Renova, Sra. Daniela Oliveira (Fiscal de Obras Progen) e Terceirizada que executará as atividades - BTEC (Engº Fernando Guimarães), para o levantamento das necessidades de melhoria nas vias de acessos não pavimentados a sofrerem intervenções pela Fundação Renova, em atendimento ao ofício sn/2020 encaminhado pelo Presidente da COMAR, em 28/08/2020, para o 1º Trajeto – Monsenhor Horta x Ponte do Gama x Mata dos Chaves – José do Carmo (asfalto).

Atenciosamente,

DocuSigned by:  
*Ligia Maria Alves Pereira*  
3071CD90112E43C...

---

Ligia Maria Alves Pereira

Relações Institucionais – Fundação Renova

**RELATÓRIO DE VISITA TÉCNICA  
PARA LEVANTAMENTO DE INTERVENÇÕES  
A SEREM REALIZADAS NAS VIAS DE  
ACESSO NÃO PAVIMENTADOS NO  
MUNICÍPIO DE MARIANA**

**VIAS ABRANGIDAS:**

**1º TRAJETO: MONSENHOR HORTA X PONTE DO GAMA X  
PARACATU (MATA DOS CHAVES)**

**SETEMBRO 2020**

## 1. INTRODUÇÃO

Neste relatório serão apresentados os levantamentos realizados “in loco” nas vias que interligam os Distritos de Monsenhor Horta x Ponte do Gama x Paracatu de Baixo (Mata dos Chaves) a serem atendidas nas intervenções de manutenção de vias não pavimentadas, por empresa terceirizada da Fundação Renova.

A intervenção acontecerá numa extensão aproximada de 25 km, onde serão realizadas as atividades de limpeza de saídas de água, regularização de ondulações e depressões, correção de pontos com solo saturado e aplicação pontual de bica corrida, quando identificada a necessidade.

Na visita foi constatado que o pavimento encontra-se estabilizado, não sendo necessário novo tratamento e sim a manutenção do existente para sua melhoria e conservação. Foram observados também alguns pontos de deslizamentos de taludes, ocasionados pelo período chuvoso e que serão removidos e dados destinação final pela Prefeitura de Mariana.

Na visita ainda foram solicitadas outras intervenções, ou seja, instalação de bueiro na via entre Monsenhor Horta e Ponte do Gama, e viabilização de transporte de pedras para estabilização de talude na Mata dos Chaves, porém essas duas demandas não fazem parte do processo de reparação por utilização das vias pela Fundação Renova, portanto não poderão ser atendidas.

Para a execução destas atividades é previsto um prazo de 14 dias, visto a extensão do trecho e as intervenções a serem executadas.

Informamos ainda que para a execução das atividades, dispomos de toda a estrutura necessária de sinalização com o uso de placas, cones, sinaleiros, rádios comunicadores, profissionais treinados e habilitados ao desempenho da função, além de todo o aporte necessário a execução da atividade com segurança para os trabalhadores e transeuntes das vias que sofrerão a intervenção.

## 2. ROTOGRAMAS DAS INTERVENÇÕES



Figura 01 – Vias municipais Monsenhor Horta x Ponte do Gama x Paracatu

## 3. TRECHOS A SEREM ATENDIDOS NAS INTERVENÇÕES





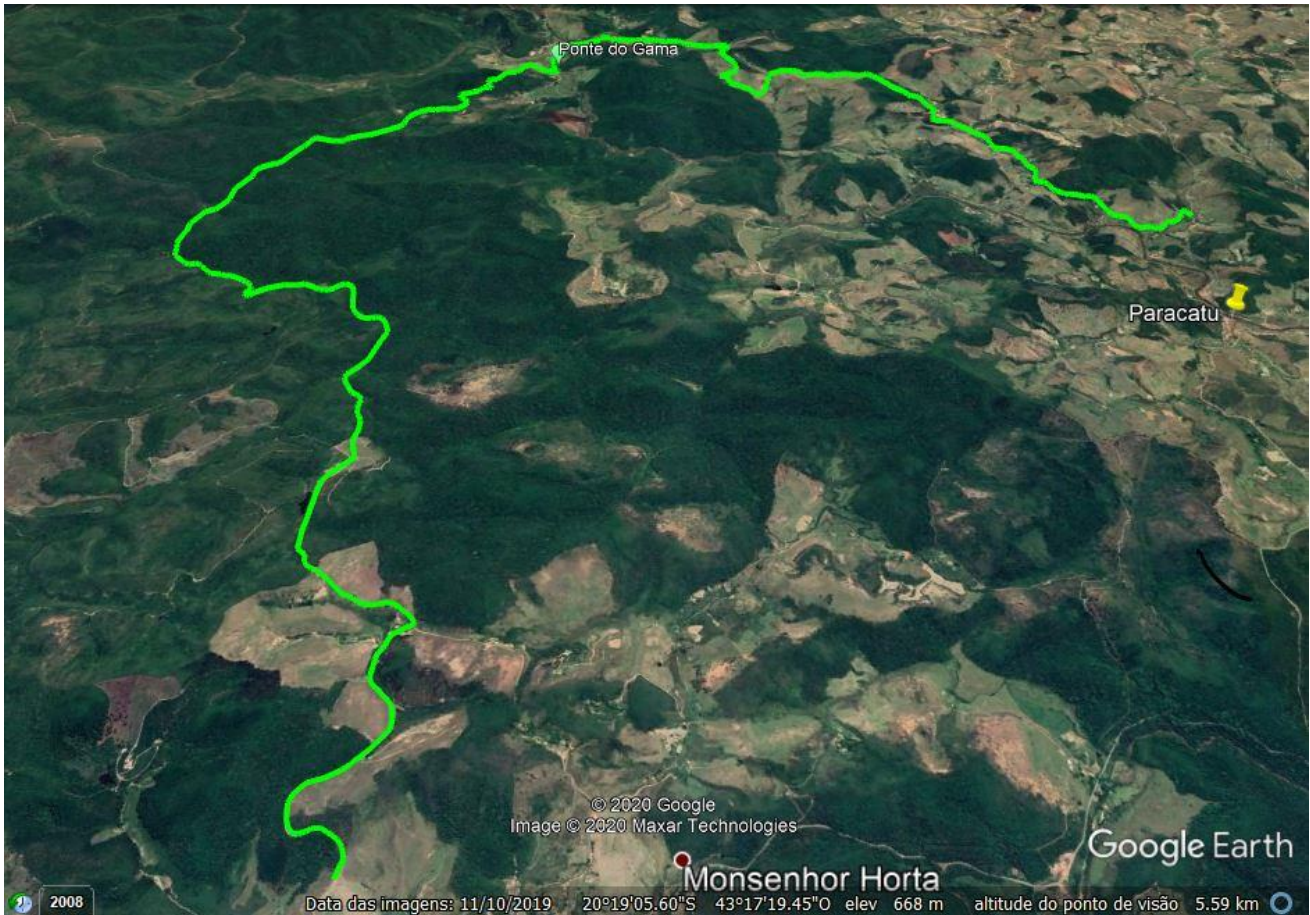

- **TRECHO 1: Monsenhor Horta x Ponte do Gama – 14 Km**
- **TRECHO 2: Ponte do Gama x Paracatu (Mata dos Chaves) – 11 km**

## 4. RELATÓRIO FOTOGRÁFICO

### 1º TRECHO: *MONSENHOR HORTA X PONTE DO GAMA (14KM)*

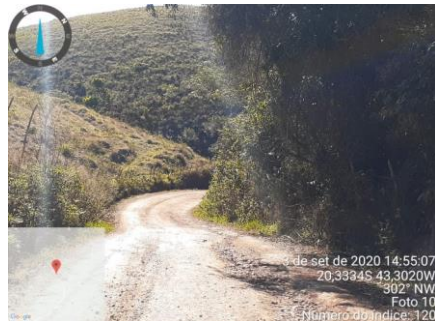
 <b>RELATÓRIO FOTOGRÁFICO</b>		Gerenciamento de Obras
Escopo <b>RELATORIO FOTOGRAFICO - VIA NÃO PAVIMENTADA</b>		
Número do Contrato <b>4900000150</b>	<b>TRECHO 1 - MONSENHOR HORTA A PONTE DO GAMA</b>	
Mês Referência: <b>jul/20</b>	Empresa contratada <b>BTEC CONSTRUÇÕES LTDA</b>	<input checked="" type="checkbox"/> Parcial <input type="checkbox"/> Final
 <p><b>Foto 01: Presença de água desestabilizando a via.</b></p>	 <p><b>Foto 02: Presença de água desestabilizando a via.</b></p>	
 <p><b>Foto 03: Presença de água desestabilizando a via.</b></p>	 <p><b>Foto 04: Presença de água desestabilizando a via.</b></p>	
 <p><b>Foto 05: Presença de água desestabilizando a via.</b></p>	 <p><b>Foto 06: Presença de água desestabilizando a via.</b></p>	
Visto/Data/CONTRATADA		Visto/Data/CONTRATANTE

**1º TRECHO: MONSENHOR HORTA X PONTE DO GAMA (14KM) - Continuação**

 <b>RELATÓRIO FOTOGRÁFICO</b>		Gerenciamento de Obras
Escopo <b>RELATORIO FOTOGRAFICO - VIA NÃO PAVIMENTADA</b>		
Número do Contrato <b>4900000150</b>	<b>TRECHO 1 - MONSENHOR HORTA A PONTE DO GAMA</b>	
Mês Referência: <b>set/20</b>	Empresa contratada <b>BTEC CONSTRUÇÕES LTDA</b>	<input checked="" type="checkbox"/> Parcial <input type="checkbox"/> Final
 <p><b>Foto 07: Drenagem superficial prejudicando a via.</b></p>	 <p><b>Foto 08: Drenagem superficial prejudicando a via.</b></p>	
 <p><b>Foto 09: Drenagem superficial prejudicando a via.</b></p>	 <p><b>Foto 10: Drenagem superficial prejudicando a via.</b></p>	
 <p><b>Foto 11: Drenagem superficial prejudicando a via.</b></p>	 <p><b>Foto 12: Drenagem superficial prejudicando a via.</b></p>	
Visto/Data/CONTRATADA	Visto/Data/CONTRATANTE	

## 2º TRECHO: PONTE DO GAMA X PARACATU (11 KM)

 <b>RELATÓRIO FOTOGRÁFICO</b>		<b>Gerenciamento de Obras</b>
Escopo <b>RELATORIO FOTOGRAFICO - VIA NÃO PAVIMENTADA</b>		
Número do Contrato <b>4900000150</b>	<b>TRECHO 2 - PONTE DO GAMA A PARACATU (MATA DOS CHAVES)</b>	
Mês Referência: <b>jul/20</b>	Empresa contratada <b>BTEC CONSTRUÇÕES LTDA</b>	<input checked="" type="checkbox"/> Parcial <input type="checkbox"/> Final
 <p>28 de jul de 2020 13:10:11 Trecho Paracatu x Ponte do Gama</p>	 <p>28 de jul de 2020 13:10:39 20,2919S 43,2482W Trecho Paracatu x Ponte do Gama</p>	
<p><b>Foto 01: Presença de água desestabilizando a via.</b></p>	<p><b>Foto 02: Presença de água desestabilizando a via.</b></p>	
 <p>28 de jul de 2020 13:16:36 20,2938S 43,2514W Trecho Paracatu x Ponte do Gama</p>	 <p>28 de jul de 2020 13:51:03 20,2649S 43,2949W Trecho Paracatu x Ponte do Gama</p>	
<p><b>Foto 03: Presença de água desestabilizando a via.</b></p>	<p><b>Foto 04: Presença de água desestabilizando a via.</b></p>	
 <p>28 de jul de 2020 13:42:01 20,2674S 43,2834W Trecho Paracatu x Ponte do Gama</p>	 <p>29 de jul de 2020 14:04:40 20,2745S 43,3084W Trecho MATA x Ponte do Gama</p>	
<p><b>Foto 05: Presença de água desestabilizando a via.</b></p>	<p><b>Foto 06: Presença de água desestabilizando a via.</b></p>	
Visto/Data/CONTRATADA		Visto/Data/CONTRATANTE

## 2º TRECHO: PONTE DO GAMA X PARACATU (11 KM) - Continuação

 <b>RELATÓRIO FOTOGRÁFICO</b>		Gerenciamento de Obras
Escopo <b>RELATORIO FOTOGRAFICO - VIA NÃO PAVIMENTADA</b>		
Número do Contrato	TRECHO 2 - PONTE DO GAMA A PARARCATU (MATA DOS CHAVES)	
4900000150	Empresa contratada	<input checked="" type="checkbox"/> Parcial <input type="checkbox"/> Final
Mês Referência:	BTEC CONSTRUÇÕES LTDA	
set/20		
 <p>Foto 07: Drenagem superficial prejudicando a via.</p>		
 <p>Foto 08: Presença de buracos na via.</p>		
 <p>Foto 09: Drenagem superficial prejudicando a via.</p>		
 <p>Foto 10: Drenagem superficial prejudicando a via.</p>		
 <p>Foto 11: Drenagem superficial prejudicando a via.</p>		
 <p>Foto 12: Drenagem superficial prejudicando a via.</p>		
Visto/Data/CONTRATADA		Visto/Data/CONTRATANTE

## 5. CONCLUSÃO:

A partir dos dados apresentados, solicitamos o deferimento da Ordem de Serviço – OS para o início as atividades de manutenção de vias nos trechos citados neste documento.

Mariana, 24 de setembro de 2020

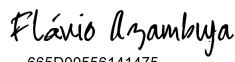
DocuSigned by:  
  
665D00556141475...

---

Flavio Ernesto Coelho de Azambuja