

MMA/IBAMA/SEDE - PROTOCOLO	
Nº. 02001. 1 02	22/2017-10
Nº. SEI	
Recebido em: 12/5/2017.	
Assinatura <i>Jaqueline</i>	



Belo Horizonte, 10 de maio de 2017

AO COMITÊ INTERFEDERATIVO (CIF)
A/C: ILMA. SRA. SUELY MARA VAZ GUIMARÃES DE ARAÚJO
PRESIDENTE DO COMITÊ INTERFEDERATIVO
SAS, Qd. 05, Lote 05, Bloco "H", 1º Andar
CEP 70070-000
Brasília/DF

À CÂMARA TÉCNICA DE RECONSTRUÇÃO E RECUPERAÇÃO DE INFRAESTRUTURA
A/C: ILMO. SR. THIAGO HOLLERBACH ATHAYDE
COORDENADOR DA CÂMARA TÉCNICA DE RECONSTRUÇÃO E RECUPERAÇÃO DE
INFRAESTRUTURA
Rodovia João Paulo II, nº 4143
Bairro Serra Verde - CEP 31630-900
Belo Horizonte/MG

REF.: Encaminhamento Mensal – item 2 da Deliberação nº 24 do Comitê Interfederativo, publicada em 20 de setembro de 2016.

Prezados,

A FUNDAÇÃO RENOVA ("FUNDAÇÃO"), pessoa jurídica de direito privado, devidamente inscrita no CNPJ/MF sob o nº 25.135.507/0001-83, Avenida Getúlio Vargas, nº 674, 4º andar, em Belo Horizonte/MG, CEP 30.112-021, vem, respeitosamente, expor o quanto segue.

Fazemos referência à Deliberação nº 24, de 20 de setembro de 2016 ("Deliberação nº 24") deste I. Comitê, que tratou de solicitação referente ao Programa de Reconstrução, Recuperação e Realocação de Bento Rodrigues, Paracatu de Baixo e Gesteira; Programa de Recuperação do Reservatório da UHE Risoleta Neves; e Programa de Recuperação das demais Comunidades e Infraestruturas impactadas entre Fundão e Candonga, inclusive Barra Longa, inscritos no âmbito do Termo de Transação e de Ajustamento de Conduta,

e

56
7
8



firmado em 2 de março de 2016, no âmbito do Processo nº 0069758-61.2015.4.01.3400, em trâmite perante a 12ª Vara Federal da Seção Judiciária de Belo Horizonte, Estado de Minas Gerais ("TTAC").

Nos termos da Deliberação nº 24, este I. Comitê solicitou, à FUNDAÇÃO, a apresentação mensal das peças técnicas – projetos e plantas, à *Câmara Técnica de Reconstrução e Recuperação de Infraestruturas* e à *Secretaria Executiva do Comitê Interfederativo*, referentes às intervenções realizadas no âmbito dos programas elencados acima, os quais a referida Câmara é competente para orientar, fiscalizar, monitorar e acompanhar, com fundamento na Deliberação nº 07 deste I. Comitê, de 11 de julho de 2016.

Nesse, encaminhamos, para apreciação de V.Sas., as Peças Técnicas referentes à obras executadas desde o último envio, em 10 de abril de 2017, até o presente momento.

Com base nos documentos nesta oportunidade encaminhados, entendemos ter cumprido integralmente com as determinações veiculadas na Deliberação nº 24. A FUNDAÇÃO mantém-se à disposição para esclarecer quaisquer informações adicionais. Renovando nossos protestos de estima e consideração, subscrevemos a presente.

Atenciosamente,

FUNDAÇÃO RENOVA
CARLOS ANSELMO CENACHI
GERENTE DE GOVERNANÇA DE PROGRAMAS



MARIANA

ÁREA GERAL

INFRAESTRUTURA

PEÇAS TÉCNICAS – PROJETOS E REGISTRO FOTOGRÁFICO

R E V I S Õ E S							
	0	EMISSÃO INICIAL	PAULA MENDES	PAULA MENDES	RÔMULO BASTOS	RÔMULO BASTOS	05/05/2017
	Nº	DESCRIÇÃO	PREP.	VERIF	APROV	LIBER.	DATA
	T.E – TIPOS DE EMISSÃO						
SETOR	A – Preliminar B – P/ Aprovação	C – P/ conhecimento E – P/ construção	L – Aprovado H – Cancelado	T.E	I.		
 FUNDAÇÃO renova <small>FUNDAÇÃO PARA A RECONSTRUÇÃO</small>		FUNDAÇÃO RENOVA					
	PREP/VER	APROVADO	LIBERADO	DATA	OS	REV	Nº DE PÁGINAS
	ER	CS	CS	05/05/2017	-	0	15



 FUNDAÇÃO renova <small>REPARAR. RESTAURAR. RECONSTRUIR</small>	FUNDAÇÃO RENOVA	Nº	REV 0	PÁGINA 3
--	------------------------	----	----------	-------------

1. INTRODUÇÃO

Peças técnicas - Projetos e Plantas, gerados nas obras executadas em Mariana

2. OBJETIVO

As peças técnicas – Projetos e Croquis, fundamentaram as reformas e reconstruções executadas em Mariana- MG

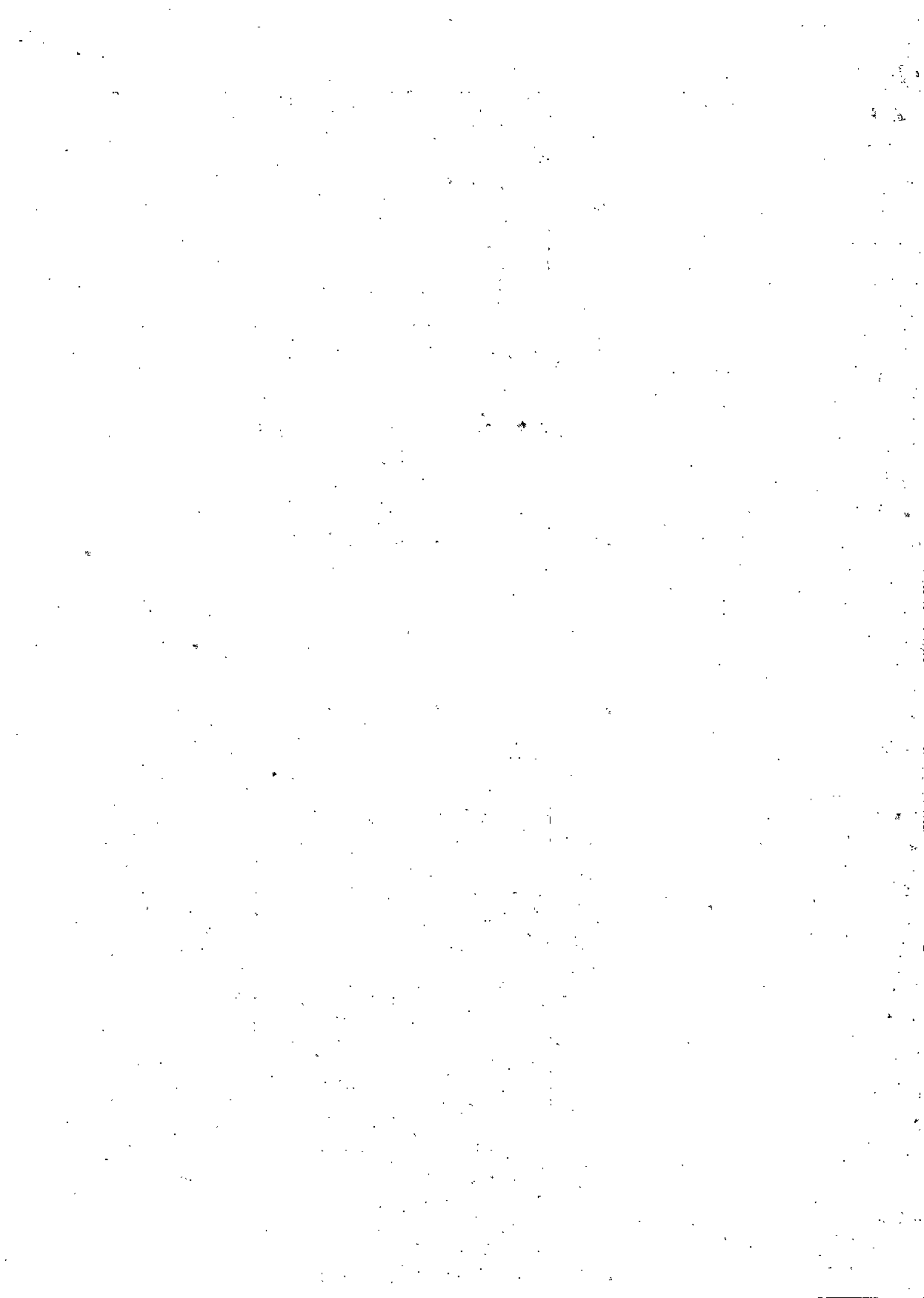



3. PEÇAS TÉCNICAS

3.1. CERCA

3.1.1. CERCA-0004_JAIR ROSA CARNEIRO







3.2. PORTEIRA

3.2.1. PORT-0008_JOSÉ IGNÁCIO ANASTÁCIO



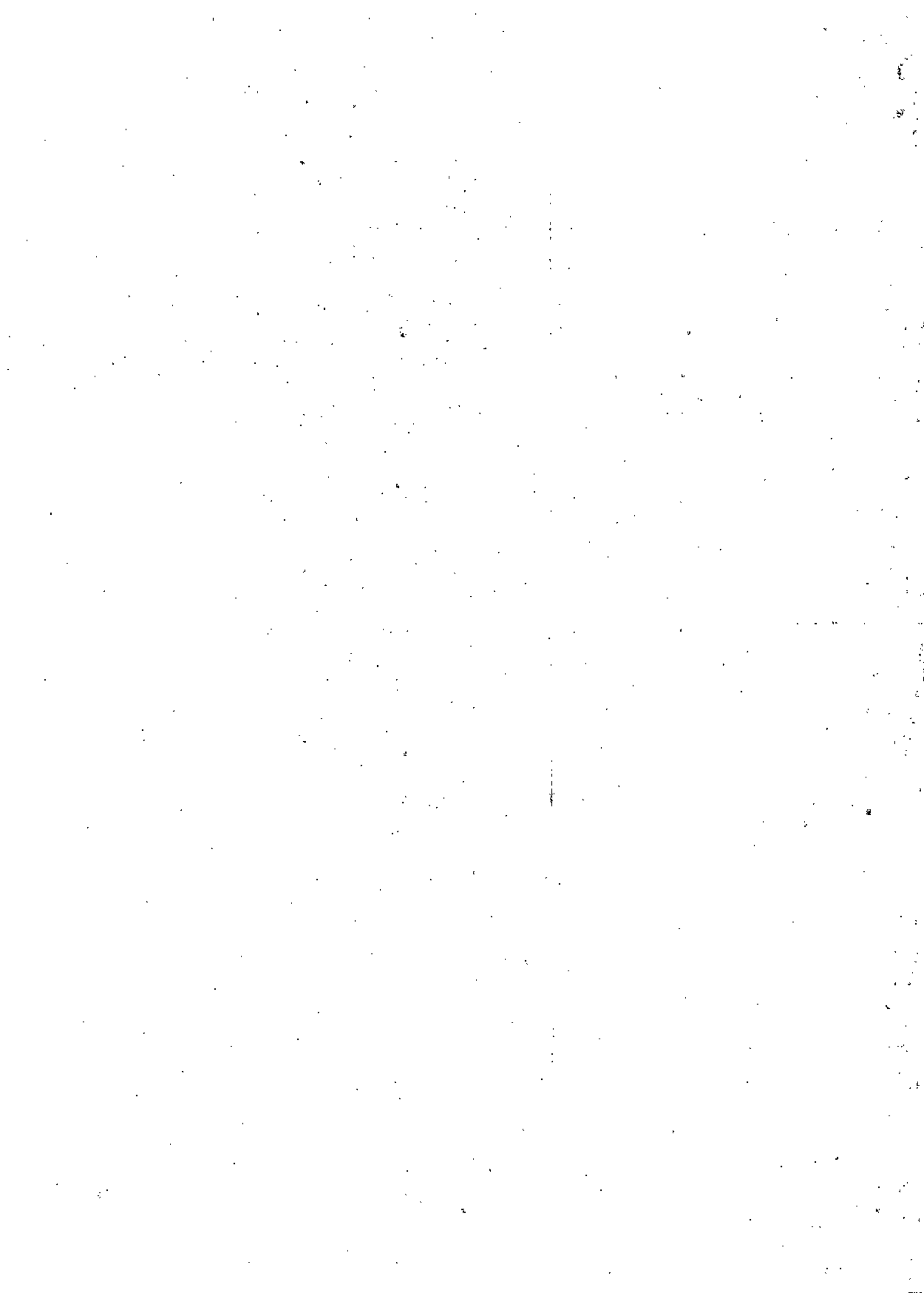



3.2.2. PORT-00012_ JAIR ROSA CARNEIRO



