

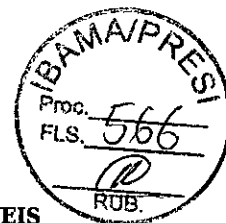

**MINISTÉRIO DO MEIO AMBIENTE**  
**INSTITUTO BRASILEIRO DO MEIO AMBIENTE E DOS RECURSOS NATURAIS RENOVÁVEIS**  
Unidade Setorial do Gabinete da Presidência - DF



**TERMO DE ABERTURA DE VOLUME**

Aos 24 dias do mês de abril de 2017, procedemos a abertura deste volume nº IV do processo de nº 02001.004153/2016-17, que se inicia com a página nº 566. Para constar subscrevo e assino.

**RUBENS BATISTA DOS SANTOS**  
Técnico Administrativo do(a) GABIN/SETORIAL/IBAMA

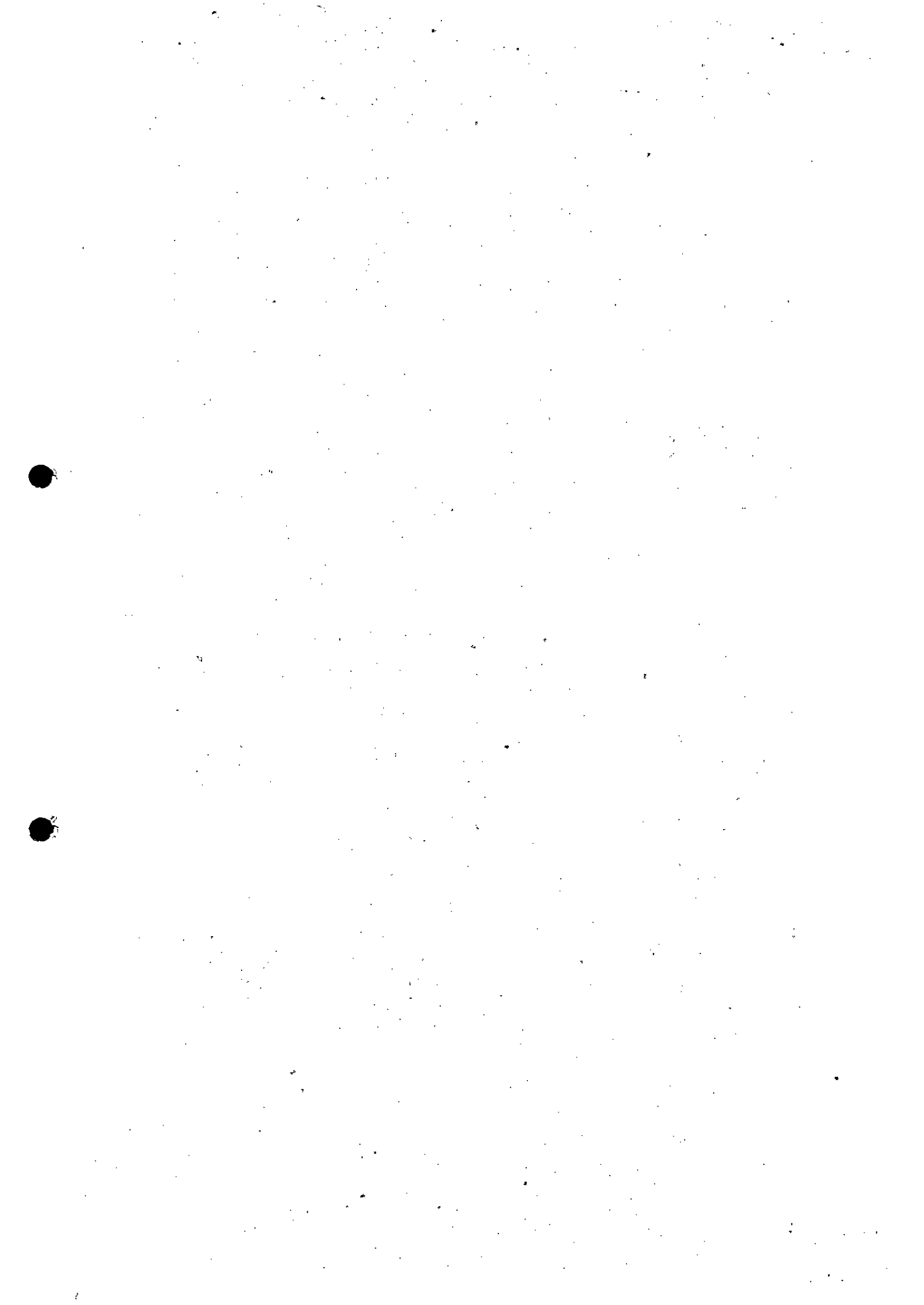

**7. CASAS DE RECONSTRUÇÃO**

7.1. 103

CASA 103 G006940-C-100020- CASA06-ARQ-Folha01-R02

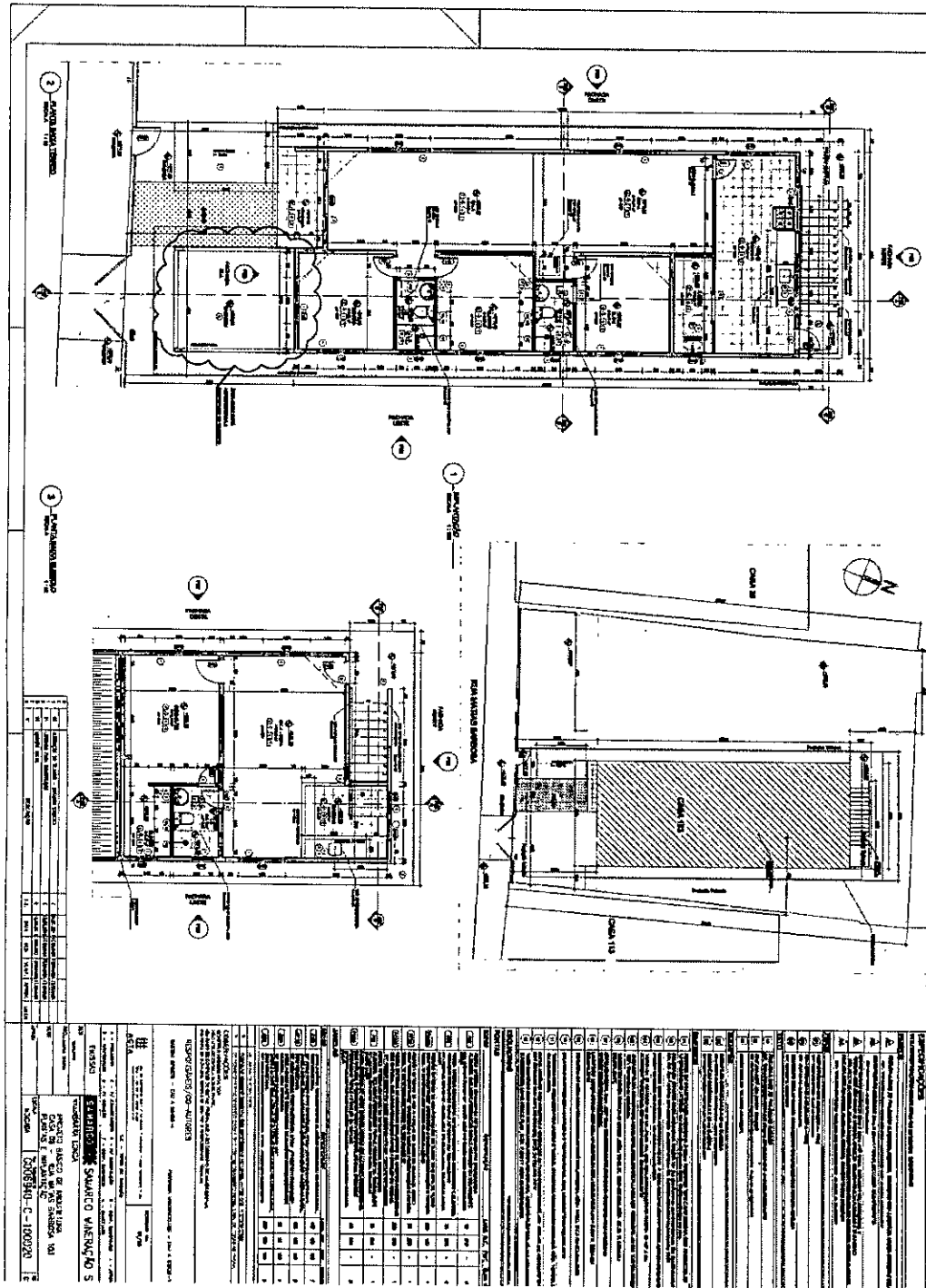

EMERGENCY



THE BOARD



FUNDAÇÃO  
**renova**  
PROJETO, LICENÇA E OBRAS

FUNDAÇÃO RENOVA

Nº

REV  
0

PÁGINA  
139



Casa 103 G006940-C-100031- CASA06-ARQ-Folha03-R03

Item	Descrição	Quantidade	Valor Unitário	Valor Total
01	...	...	...	...
02	...	...	...	...
03	...	...	...	...
04	...	...	...	...
05	...	...	...	...
06	...	...	...	...
07	...	...	...	...
08	...	...	...	...
09	...	...	...	...
10	...	...	...	...
11	...	...	...	...
12	...	...	...	...
13	...	...	...	...
14	...	...	...	...
15	...	...	...	...
16	...	...	...	...
17	...	...	...	...
18	...	...	...	...
19	...	...	...	...
20	...	...	...	...
21	...	...	...	...
22	...	...	...	...
23	...	...	...	...
24	...	...	...	...
25	...	...	...	...
26	...	...	...	...
27	...	...	...	...
28	...	...	...	...
29	...	...	...	...
30	...	...	...	...
31	...	...	...	...
32	...	...	...	...
33	...	...	...	...
34	...	...	...	...
35	...	...	...	...
36	...	...	...	...
37	...	...	...	...
38	...	...	...	...
39	...	...	...	...
40	...	...	...	...
41	...	...	...	...
42	...	...	...	...
43	...	...	...	...
44	...	...	...	...
45	...	...	...	...
46	...	...	...	...
47	...	...	...	...
48	...	...	...	...
49	...	...	...	...
50	...	...	...	...
51	...	...	...	...
52	...	...	...	...
53	...	...	...	...
54	...	...	...	...
55	...	...	...	...
56	...	...	...	...
57	...	...	...	...
58	...	...	...	...
59	...	...	...	...
60	...	...	...	...
61	...	...	...	...
62	...	...	...	...
63	...	...	...	...
64	...	...	...	...
65	...	...	...	...
66	...	...	...	...
67	...	...	...	...
68	...	...	...	...
69	...	...	...	...
70	...	...	...	...
71	...	...	...	...
72	...	...	...	...
73	...	...	...	...
74	...	...	...	...
75	...	...	...	...
76	...	...	...	...
77	...	...	...	...
78	...	...	...	...
79	...	...	...	...
80	...	...	...	...
81	...	...	...	...
82	...	...	...	...
83	...	...	...	...
84	...	...	...	...
85	...	...	...	...
86	...	...	...	...
87	...	...	...	...
88	...	...	...	...
89	...	...	...	...
90	...	...	...	...
91	...	...	...	...
92	...	...	...	...
93	...	...	...	...
94	...	...	...	...
95	...	...	...	...
96	...	...	...	...
97	...	...	...	...
98	...	...	...	...
99	...	...	...	...
100	...	...	...	...

EM BRANCO



Casa 103 G006940-C-100032-CASA06-ARQ-Folha04-R01

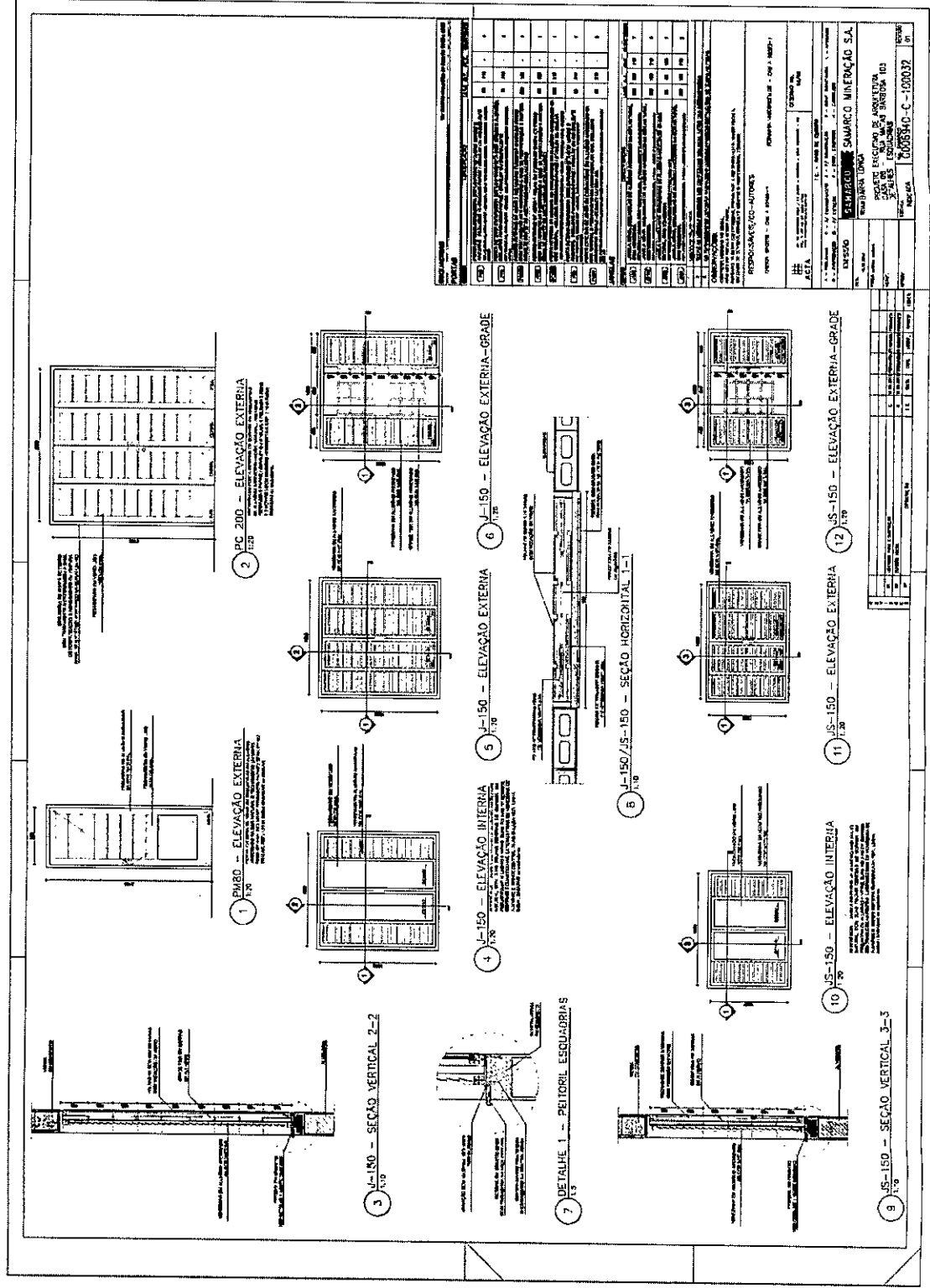

ITEM	QUANTIDADE	UNIDADE	VALOR UNITÁRIO	VALOR TOTAL
1	1	m²	100,00	100,00
2	1	m²	100,00	100,00
3	1	m²	100,00	100,00
4	1	m²	100,00	100,00
5	1	m²	100,00	100,00
6	1	m²	100,00	100,00
7	1	m²	100,00	100,00
8	1	m²	100,00	100,00
9	1	m²	100,00	100,00
10	1	m²	100,00	100,00
11	1	m²	100,00	100,00
12	1	m²	100,00	100,00

PROJETO DE ARQUITETURA  
 SAMARCO MINERAÇÃO S.A.  
 Rua...  
 CEP: 06069-40 - C-100032

FOR BRANCH  
COMMERCIAL



Casa 103 G006940-C-100033- CASA06-ARQ-Folha05-R01

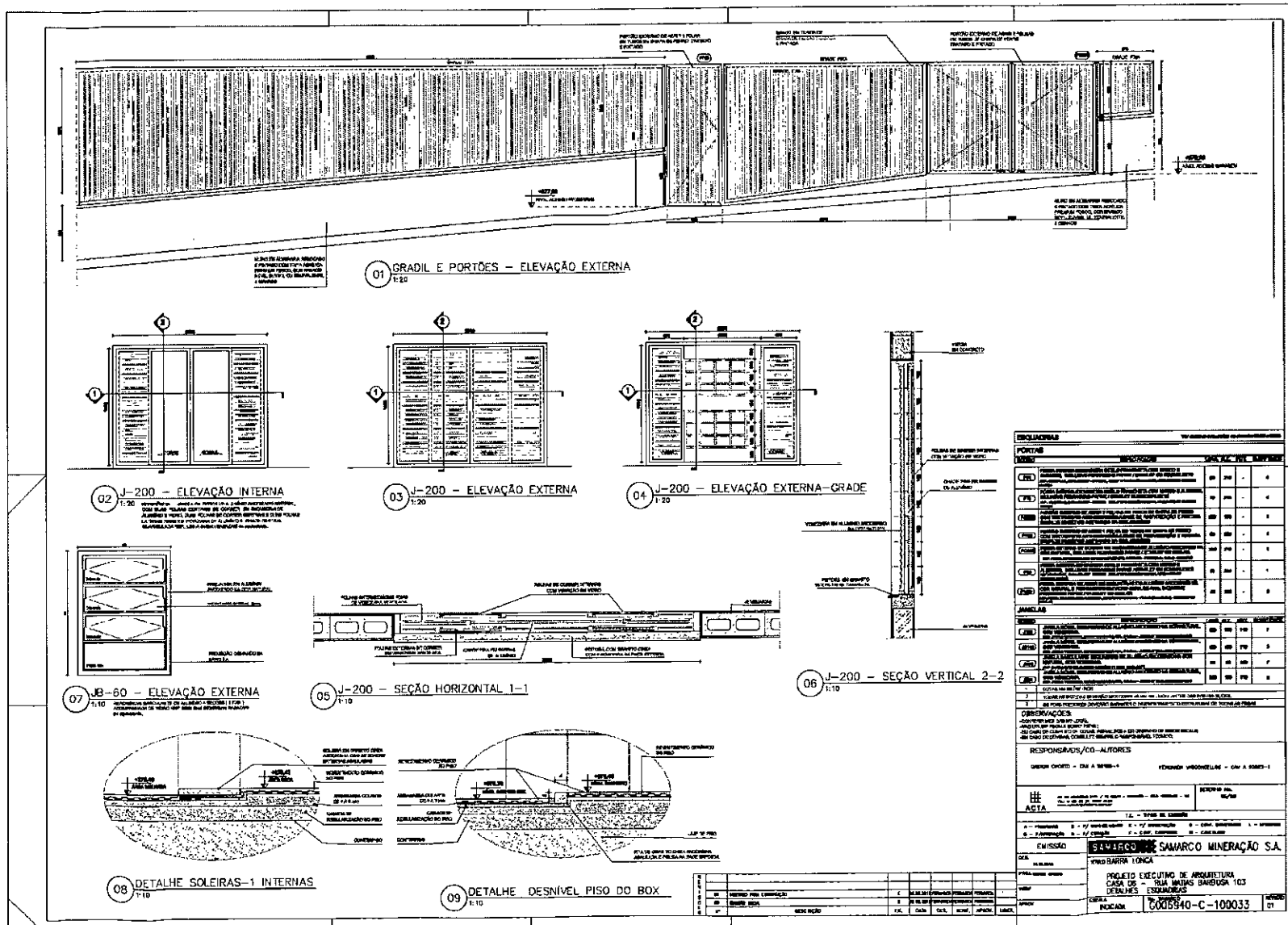

PROFIS	PROFIS	PROFIS	PROFIS	PROFIS	PROFIS
01	02	03	04	05	06
07	08	09	10	11	12

PROFIS	PROFIS	PROFIS	PROFIS	PROFIS	PROFIS
01	02	03	04	05	06
07	08	09	10	11	12

PROJETO EXECUTIVO DE ARQUITETURA	PROJETO	PROJETO	PROJETO
CASA DE TRAJAS BARBOSA 103	CASA DE TRAJAS BARBOSA 103	CASA DE TRAJAS BARBOSA 103	CASA DE TRAJAS BARBOSA 103
DETALHES	DETALHES	DETALHES	DETALHES
INDICAR	INDICAR	INDICAR	INDICAR

EMERSON



EM BRAND



THE BEAN



CONFIDENTIAL



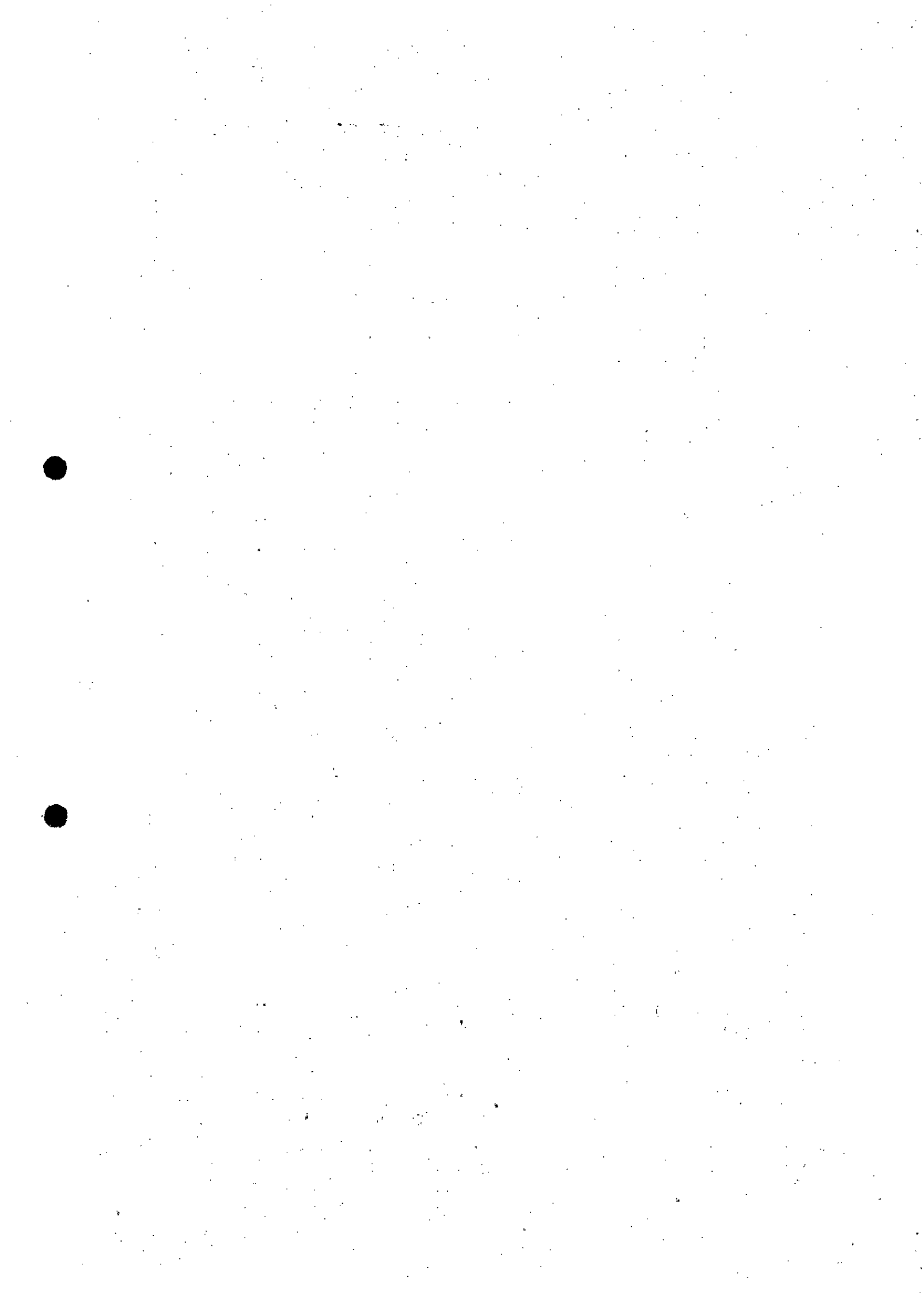



LIM BPA/MS

G006940-C-100228 - CASA 5 - ARQ -Folha 05-R02

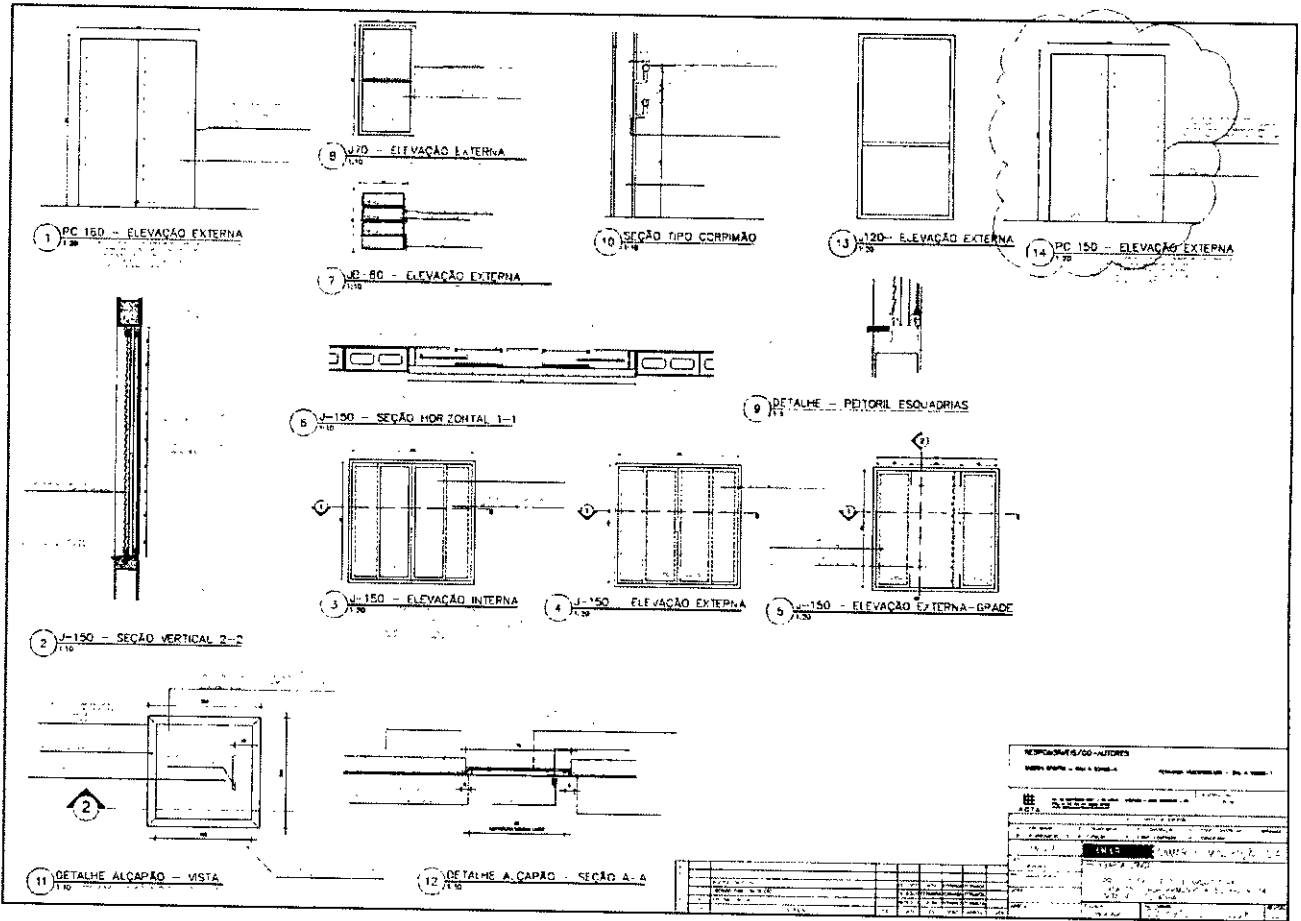

REVISÃO / DATA / AUTORES	
01	ELABORADO POR: [ ]
02	REVISADO POR: [ ]
03	APROVADO POR: [ ]
04	REVISÃO: [ ]
05	REVISÃO: [ ]
06	REVISÃO: [ ]
07	REVISÃO: [ ]
08	REVISÃO: [ ]
09	REVISÃO: [ ]
10	REVISÃO: [ ]
11	REVISÃO: [ ]
12	REVISÃO: [ ]
13	REVISÃO: [ ]
14	REVISÃO: [ ]
15	REVISÃO: [ ]
16	REVISÃO: [ ]
17	REVISÃO: [ ]
18	REVISÃO: [ ]
19	REVISÃO: [ ]
20	REVISÃO: [ ]

1970



FM BIA/MS

7.3. 359

G006940-C-100150 CASA 08-ARQ-Folha 01-R04

The drawing includes the following elements:

- Elevations:** Front elevation (left), side elevation (middle), and rear elevation (right). Each is labeled with a circled number (1, 2, 3).
- Floor Plans:** A detailed floor plan (right) and a smaller one (bottom right) showing room layouts and dimensions.
- Table of Materials:** A table at the bottom left listing materials and their quantities.
- Table of Specifications:** A table at the bottom right detailing construction specifications for various parts of the house.

Quantidade	Descrição	Unidade	Observações
1	...	...	...
2	...	...	...
3	...	...	...
4	...	...	...
5	...	...	...
6	...	...	...
7	...	...	...
8	...	...	...
9	...	...	...
10	...	...	...
11	...	...	...
12	...	...	...
13	...	...	...
14	...	...	...
15	...	...	...
16	...	...	...
17	...	...	...
18	...	...	...
19	...	...	...
20	...	...	...
21	...	...	...
22	...	...	...
23	...	...	...
24	...	...	...
25	...	...	...
26	...	...	...
27	...	...	...
28	...	...	...
29	...	...	...
30	...	...	...
31	...	...	...
32	...	...	...
33	...	...	...
34	...	...	...
35	...	...	...
36	...	...	...
37	...	...	...
38	...	...	...
39	...	...	...
40	...	...	...
41	...	...	...
42	...	...	...
43	...	...	...
44	...	...	...
45	...	...	...
46	...	...	...
47	...	...	...
48	...	...	...
49	...	...	...
50	...	...	...

EM BRANCH

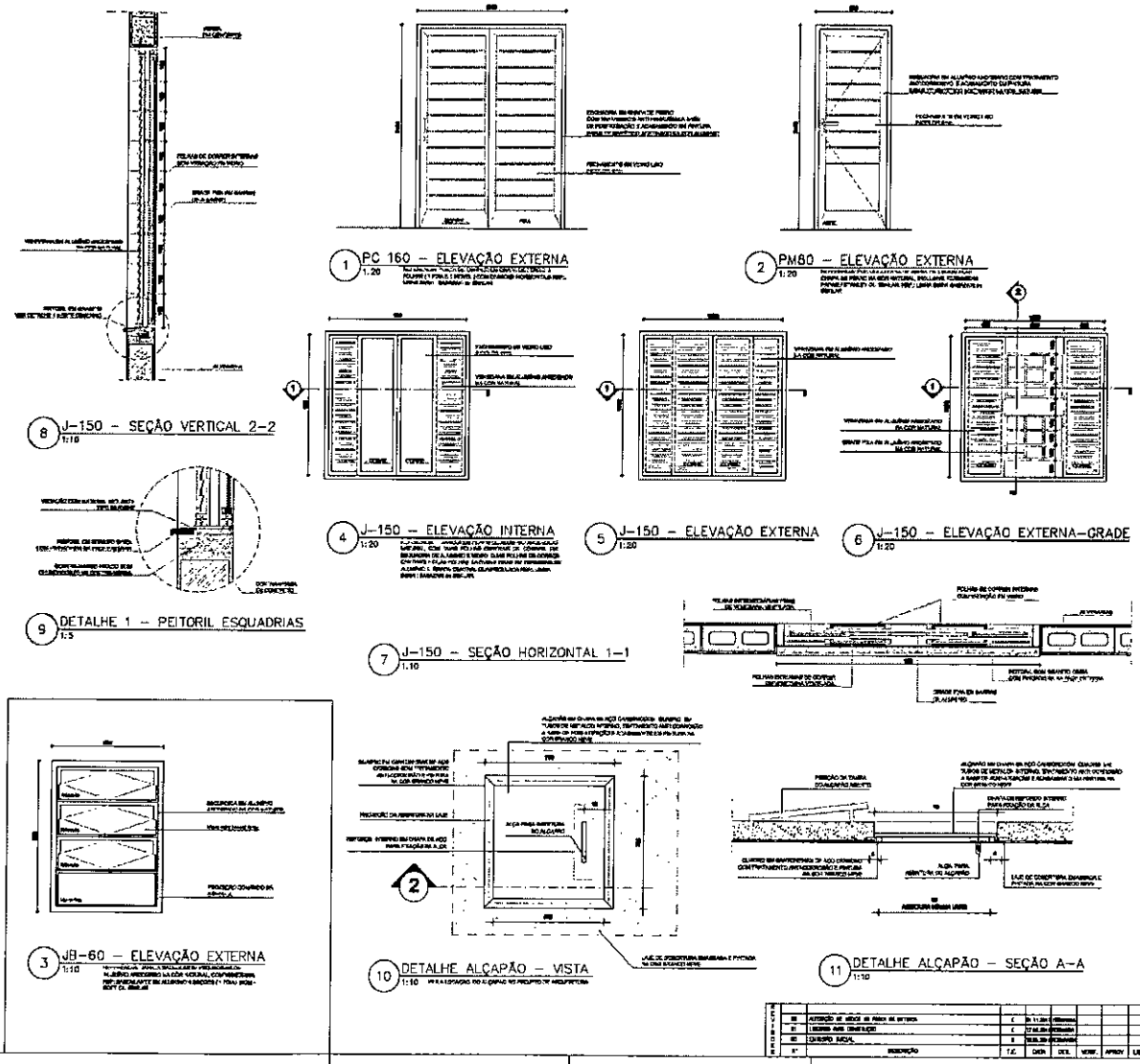

**EXCERPTOS**

**PORTAS**

ITEM	DESCRIÇÃO	UNID.	QTDE.	VALOR
1780	PORTA DE ALUMÍNIO COM REVESTIMENTO INTERNO EM TELA DE ALUMÍNIO E REVESTIMENTO EXTERNO EM TELA DE ALUMÍNIO. REVESTIMENTO EM TELA DE ALUMÍNIO INTERNO E EXTERNO. REVESTIMENTO EM TELA DE ALUMÍNIO INTERNO E EXTERNO.	m²	10	1000
1790	PORTA DE ALUMÍNIO COM REVESTIMENTO INTERNO EM TELA DE ALUMÍNIO E REVESTIMENTO EXTERNO EM TELA DE ALUMÍNIO. REVESTIMENTO EM TELA DE ALUMÍNIO INTERNO E EXTERNO. REVESTIMENTO EM TELA DE ALUMÍNIO INTERNO E EXTERNO.	m²	10	1000
1800	PORTA DE ALUMÍNIO COM REVESTIMENTO INTERNO EM TELA DE ALUMÍNIO E REVESTIMENTO EXTERNO EM TELA DE ALUMÍNIO. REVESTIMENTO EM TELA DE ALUMÍNIO INTERNO E EXTERNO. REVESTIMENTO EM TELA DE ALUMÍNIO INTERNO E EXTERNO.	m²	10	1000
1810	PORTA DE ALUMÍNIO COM REVESTIMENTO INTERNO EM TELA DE ALUMÍNIO E REVESTIMENTO EXTERNO EM TELA DE ALUMÍNIO. REVESTIMENTO EM TELA DE ALUMÍNIO INTERNO E EXTERNO. REVESTIMENTO EM TELA DE ALUMÍNIO INTERNO E EXTERNO.	m²	10	1000

**ALÇAPÃO**

ITEM	DESCRIÇÃO	UNID.	QTDE.	VALOR
1820	ALÇAPÃO DE PORTA DE ALUMÍNIO COM REVESTIMENTO INTERNO EM TELA DE ALUMÍNIO E REVESTIMENTO EXTERNO EM TELA DE ALUMÍNIO. REVESTIMENTO EM TELA DE ALUMÍNIO INTERNO E EXTERNO. REVESTIMENTO EM TELA DE ALUMÍNIO INTERNO E EXTERNO.	m	10	1000
1830	ALÇAPÃO DE PORTA DE ALUMÍNIO COM REVESTIMENTO INTERNO EM TELA DE ALUMÍNIO E REVESTIMENTO EXTERNO EM TELA DE ALUMÍNIO. REVESTIMENTO EM TELA DE ALUMÍNIO INTERNO E EXTERNO. REVESTIMENTO EM TELA DE ALUMÍNIO INTERNO E EXTERNO.	m	10	1000

**RESPONSÁVEIS/AUTORES**

PROJETO EXECUTIVO DE ARQUITETURA  
CASA 08 - RUA BANUINO ALVES JAVIER 339-F  
DETALHES ESQUADRIAS

INDICADA G006940-C-100021

CONFIDENTIAL

G006940-C-100022 CASA 08-ARQ-Folha 03-R01

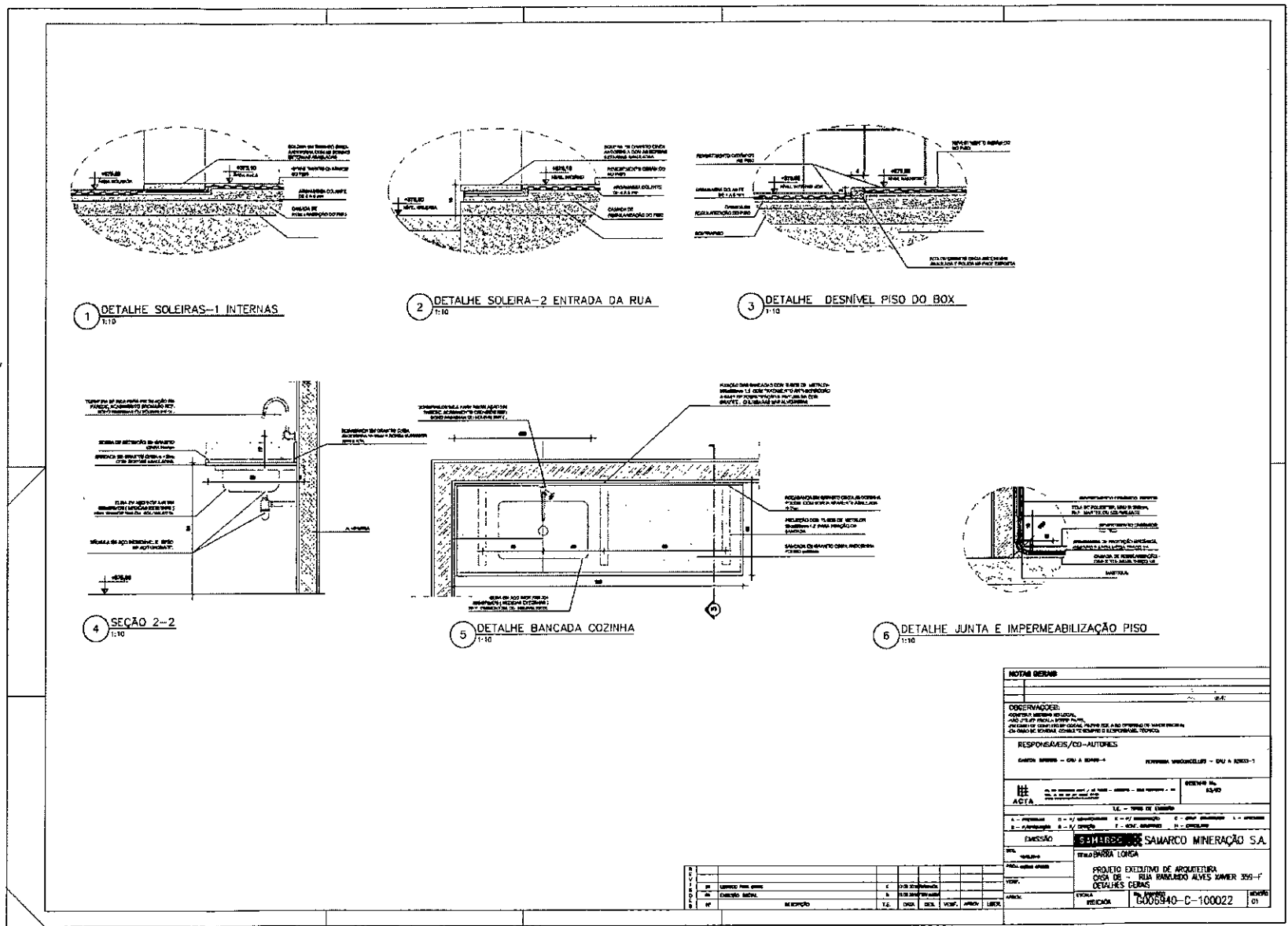

PROJ. ARQ.	PROJ. CIVIL	PROJ. ELÉTRICO	PROJ. HÍDRAULICO	PROJ. MECÂNICO	PROJ. PAVIMENTAÇÃO	PROJ. SANEAMENTO	PROJ. VENTILAÇÃO
AR	CC	EL	HA	ME	PA	SA	VE
1	1	1	1	1	1	1	1
2	2	2	2	2	2	2	2
3	3	3	3	3	3	3	3
4	4	4	4	4	4	4	4
5	5	5	5	5	5	5	5
6	6	6	6	6	6	6	6
7	7	7	7	7	7	7	7
8	8	8	8	8	8	8	8
9	9	9	9	9	9	9	9
10	10	10	10	10	10	10	10

**NOTAS GERAIS**

CONDIÇÕES GERAIS DE OBRAS:

RESPONSÁVEIS/CO-AUTORES:

PROJETO EXECUTIVO DE ARQUITETURA  
CASA DE - RUA BARBOSA ALVES XAVIER 399-F  
DETALHES GERAIS

G006940-C-100022

EM BRANCO

EM BRANCO



CONFIDENTIAL



EM BRANCO

G006940-C-100014 CASA 01-ARQ-Folha 03-R01

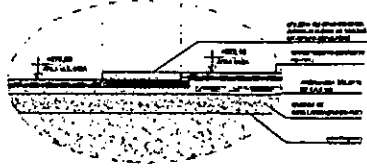

1 DETALHE SOLEIRAS-1 INTERNAS  
1/10

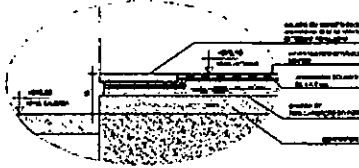

3 DETALHE SOLEIRA-2 ENTRADA DA RUA  
1/10



2 DETALHE JUNTA E IMPERMEABILIZAÇÃO PISO  
1/10

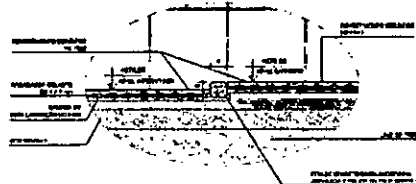

4 DETALHE DESNÍVEL PISO DO BOX  
1/10

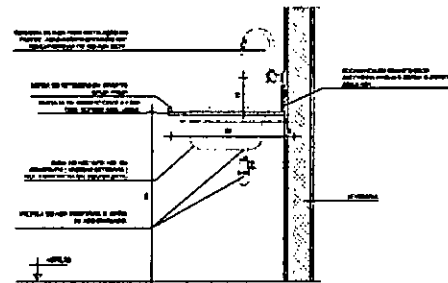

5 SEÇÃO 1-1  
1/10

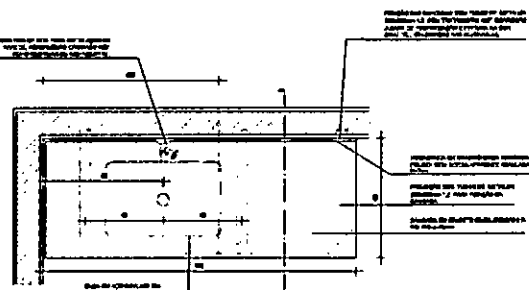

6 DETALHE BANCADA COZINHA  
1/10

REVISÃO	DATA	DESCRIÇÃO	ELAB.	APR.	APR.	APR.	APR.
01		REVISÃO	LA	SPR	DEL	MCF	UNSA

**NOTAS GERAIS**

**ORIENTAÇÕES**

**RESPONSÁVEL/CO-AUTORES**

**PROJETO DE ARQUITETURA**

**CASA 01 - RUA BANGLADO ALVES SINGER 305-A**

**DETALHES DE ARQ.**

**PROJETO DE ARQUITETURA**

**CASA 01 - RUA BANGLADO ALVES SINGER 305-A**

**DETALHES DE ARQ.**

**G006940-C-100014**

EM BRANCO



CONFIDENTIAL



FOR BEARING  
CONTRACT

G006940-C-100026- CASA02 - ARQ- Folha 03 R01

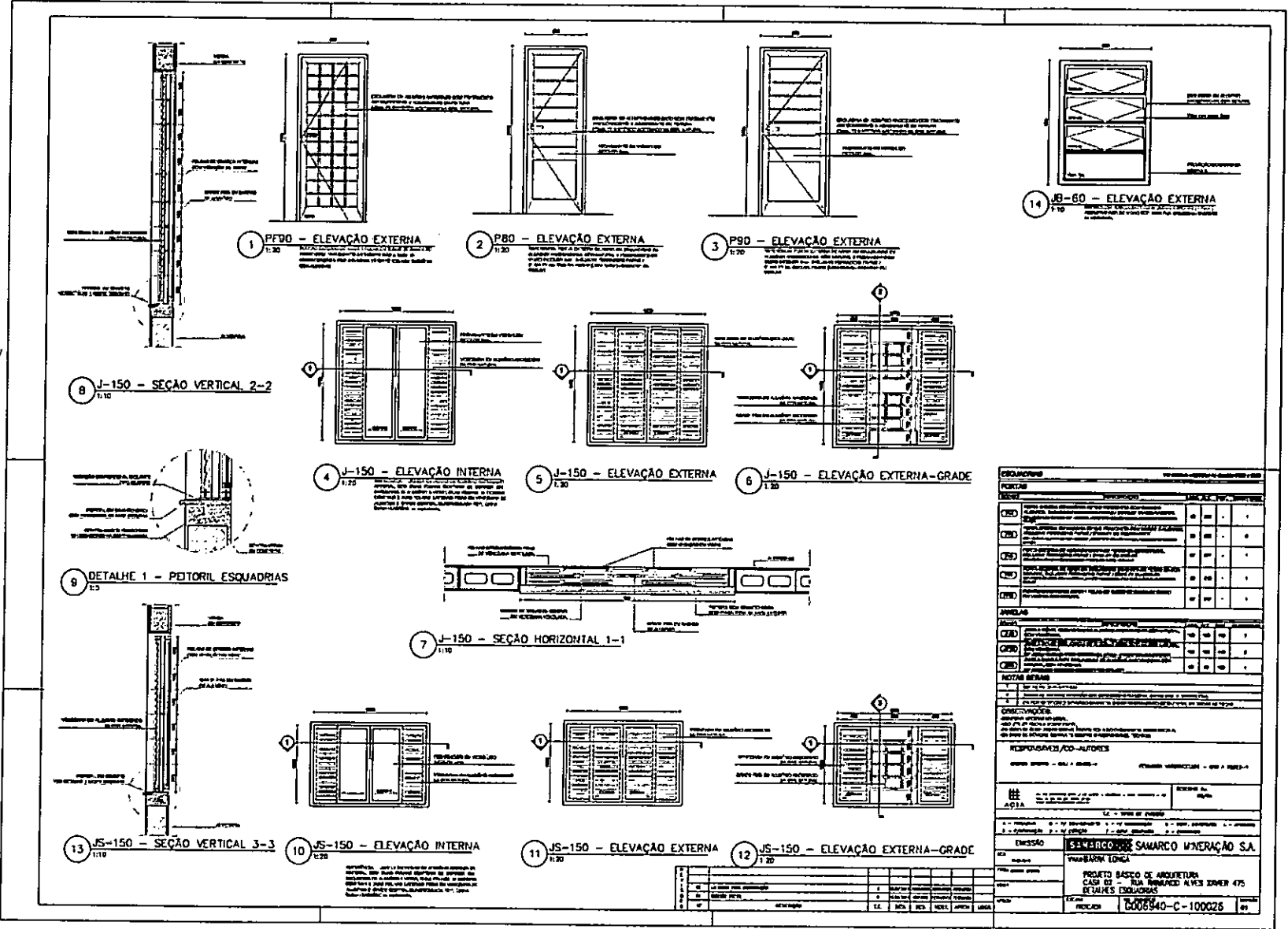

RESUMO		COTAÇÃO	
ITEM	DESCRIÇÃO	QUANTIDADE	VALOR UNITÁRIO
001	...	01	...
002	...	01	...
003	...	01	...
004	...	01	...
005	...	01	...
006	...	01	...
007	...	01	...
008	...	01	...
009	...	01	...
010	...	01	...
TOTAL		10	...

RESUMO		COTAÇÃO	
ITEM	DESCRIÇÃO	QUANTIDADE	VALOR UNITÁRIO
011	...	01	...
012	...	01	...
013	...	01	...
014	...	01	...
015	...	01	...
016	...	01	...
017	...	01	...
018	...	01	...
019	...	01	...
020	...	01	...
TOTAL		20	...

RESUMO		COTAÇÃO	
ITEM	DESCRIÇÃO	QUANTIDADE	VALOR UNITÁRIO
021	...	01	...
022	...	01	...
023	...	01	...
024	...	01	...
025	...	01	...
026	...	01	...
027	...	01	...
028	...	01	...
029	...	01	...
030	...	01	...
TOTAL		30	...

RESUMO		COTAÇÃO	
ITEM	DESCRIÇÃO	QUANTIDADE	VALOR UNITÁRIO
031	...	01	...
032	...	01	...
033	...	01	...
034	...	01	...
035	...	01	...
036	...	01	...
037	...	01	...
038	...	01	...
039	...	01	...
040	...	01	...
TOTAL		40	...

RESUMO		COTAÇÃO	
ITEM	DESCRIÇÃO	QUANTIDADE	VALOR UNITÁRIO
041	...	01	...
042	...	01	...
043	...	01	...
044	...	01	...
045	...	01	...
046	...	01	...
047	...	01	...
048	...	01	...
049	...	01	...
050	...	01	...
TOTAL		50	...

LIBRARY



CONFIDENTIAL

7.6. 493

G006940-C-100148 CASA 03-ARQ-Folha-01-R03

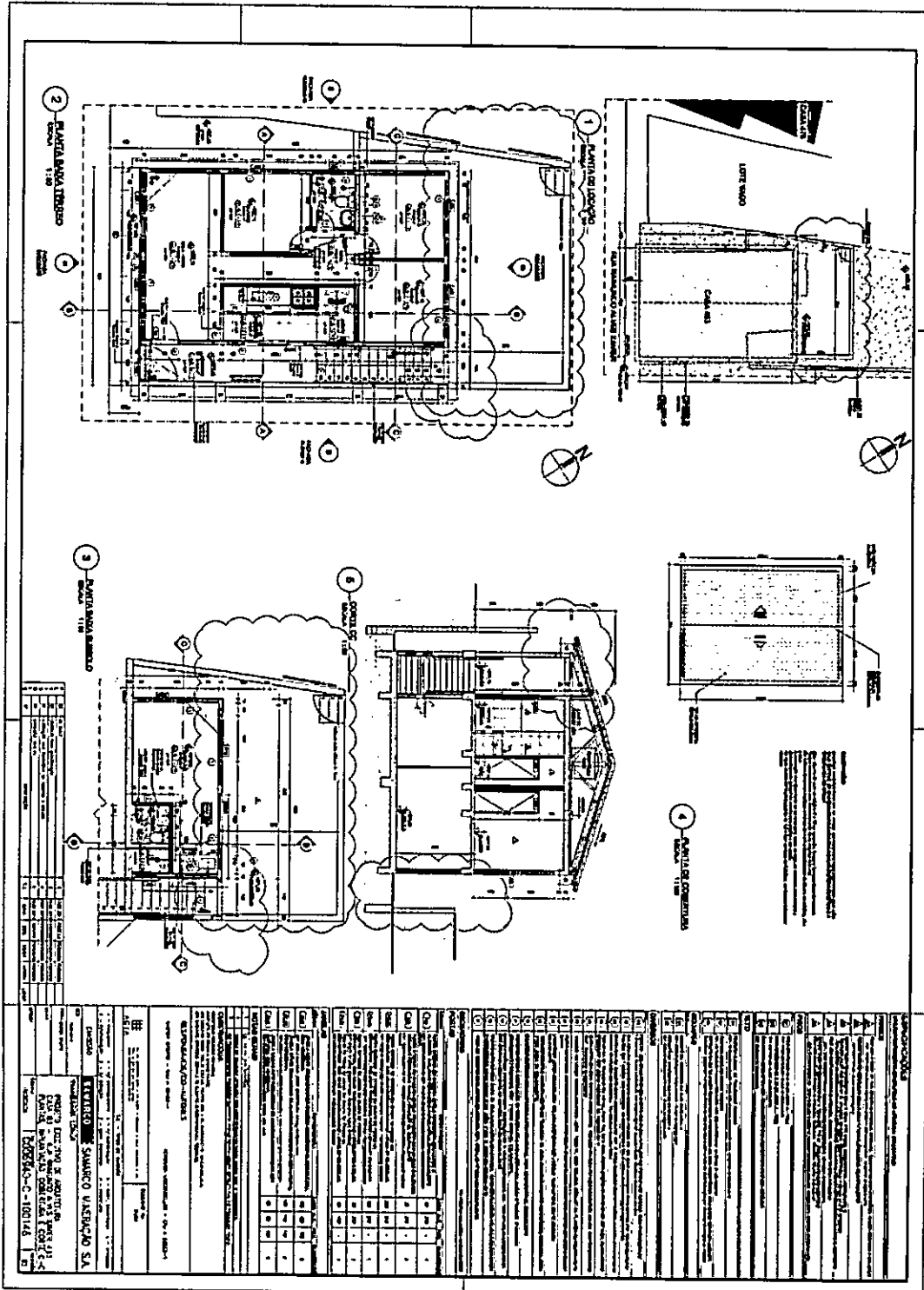

EM BRANCO

Casa 493 - G006940-C-100017 CASA 03-ARQ-Folha-02-R03

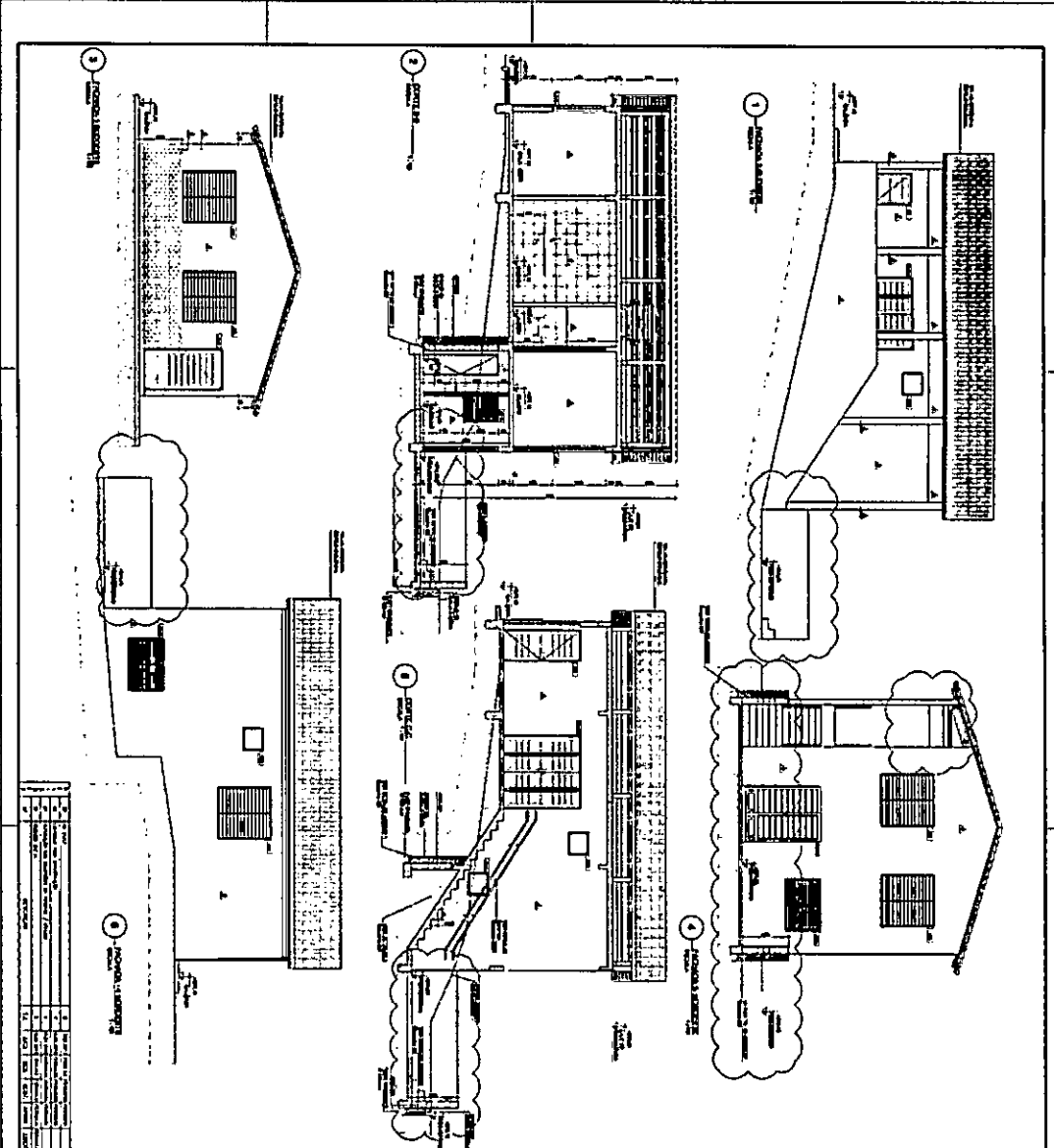

The architectural drawings show a two-story house with a gabled roof. The drawings include:
 

- Left side:** A side elevation of the house showing a gabled roof, a chimney, and a porch area.
- Middle:** A detailed floor plan of the ground floor, showing a living area, kitchen, and bedrooms. A staircase is also indicated.
- Right side:** A side elevation of the house from the opposite side, showing a different profile of the gabled roof and a chimney.

 The drawings are annotated with various technical details, dimensions, and notes. A table of materials and specifications is located at the bottom of the drawing area.

QTD	DESCRIÇÃO	UNID	VALOR
1	...	...	...
2	...	...	...
3	...	...	...
4	...	...	...
5	...	...	...
6	...	...	...
7	...	...	...
8	...	...	...
9	...	...	...
10	...	...	...
11	...	...	...
12	...	...	...
13	...	...	...
14	...	...	...
15	...	...	...
16	...	...	...
17	...	...	...
18	...	...	...
19	...	...	...
20	...	...	...
21	...	...	...
22	...	...	...
23	...	...	...
24	...	...	...
25	...	...	...
26	...	...	...
27	...	...	...
28	...	...	...
29	...	...	...
30	...	...	...
31	...	...	...
32	...	...	...
33	...	...	...
34	...	...	...
35	...	...	...
36	...	...	...
37	...	...	...
38	...	...	...
39	...	...	...
40	...	...	...
41	...	...	...
42	...	...	...
43	...	...	...
44	...	...	...
45	...	...	...
46	...	...	...
47	...	...	...
48	...	...	...
49	...	...	...
50	...	...	...

CONFIDENTIAL



CONFIDENTIAL



FUNDAÇÃO  
**renova**  
reparar, restaurar, reconstruir

FUNDAÇÃO RENOVA

Nº

REV  
0

Proc.  
PÁGINA  
182

RUB.

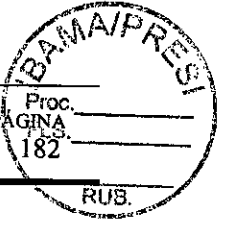

EMERSON



CONFIDENTIAL

Casa 543  
 G006940-C-100149 rev07

1 PLANTA SALA INTERIO  
 2 PLANTA DE LOCALIZAÇÃO  
 3 PLANTA DE COBERTURA  
 4 CORTES A-A  
 5 ESCADA  
 6 LEGENDA

PLANTA DE LOCALIZAÇÃO  
 CASA 543

CORTES A-A

ESCALA

LEGENDA

Item	Descrição	Quantidade	Unidade	Valor Unitário (R\$)	Valor Total (R\$)
1	...	...	...	...	...
2	...	...	...	...	...
3	...	...	...	...	...
4	...	...	...	...	...
5	...	...	...	...	...
6	...	...	...	...	...
7	...	...	...	...	...
8	...	...	...	...	...
9	...	...	...	...	...
10	...	...	...	...	...
11	...	...	...	...	...
12	...	...	...	...	...
13	...	...	...	...	...
14	...	...	...	...	...
15	...	...	...	...	...
16	...	...	...	...	...
17	...	...	...	...	...
18	...	...	...	...	...
19	...	...	...	...	...
20	...	...	...	...	...
21	...	...	...	...	...
22	...	...	...	...	...
23	...	...	...	...	...
24	...	...	...	...	...
25	...	...	...	...	...
26	...	...	...	...	...
27	...	...	...	...	...
28	...	...	...	...	...
29	...	...	...	...	...
30	...	...	...	...	...
31	...	...	...	...	...
32	...	...	...	...	...
33	...	...	...	...	...
34	...	...	...	...	...
35	...	...	...	...	...
36	...	...	...	...	...
37	...	...	...	...	...
38	...	...	...	...	...
39	...	...	...	...	...
40	...	...	...	...	...
41	...	...	...	...	...
42	...	...	...	...	...
43	...	...	...	...	...
44	...	...	...	...	...
45	...	...	...	...	...
46	...	...	...	...	...
47	...	...	...	...	...
48	...	...	...	...	...
49	...	...	...	...	...
50	...	...	...	...	...
51	...	...	...	...	...
52	...	...	...	...	...
53	...	...	...	...	...
54	...	...	...	...	...
55	...	...	...	...	...
56	...	...	...	...	...
57	...	...	...	...	...
58	...	...	...	...	...
59	...	...	...	...	...
60	...	...	...	...	...
61	...	...	...	...	...
62	...	...	...	...	...
63	...	...	...	...	...
64	...	...	...	...	...
65	...	...	...	...	...
66	...	...	...	...	...
67	...	...	...	...	...
68	...	...	...	...	...
69	...	...	...	...	...
70	...	...	...	...	...
71	...	...	...	...	...
72	...	...	...	...	...
73	...	...	...	...	...
74	...	...	...	...	...
75	...	...	...	...	...
76	...	...	...	...	...
77	...	...	...	...	...
78	...	...	...	...	...
79	...	...	...	...	...
80	...	...	...	...	...
81	...	...	...	...	...
82	...	...	...	...	...
83	...	...	...	...	...
84	...	...	...	...	...
85	...	...	...	...	...
86	...	...	...	...	...
87	...	...	...	...	...
88	...	...	...	...	...
89	...	...	...	...	...
90	...	...	...	...	...
91	...	...	...	...	...
92	...	...	...	...	...
93	...	...	...	...	...
94	...	...	...	...	...
95	...	...	...	...	...
96	...	...	...	...	...
97	...	...	...	...	...
98	...	...	...	...	...
99	...	...	...	...	...
100	...	...	...	...	...

EMERSON



EMERSON

G006940-C-100226- CASA 15 - ARQ-Folha 02-R01

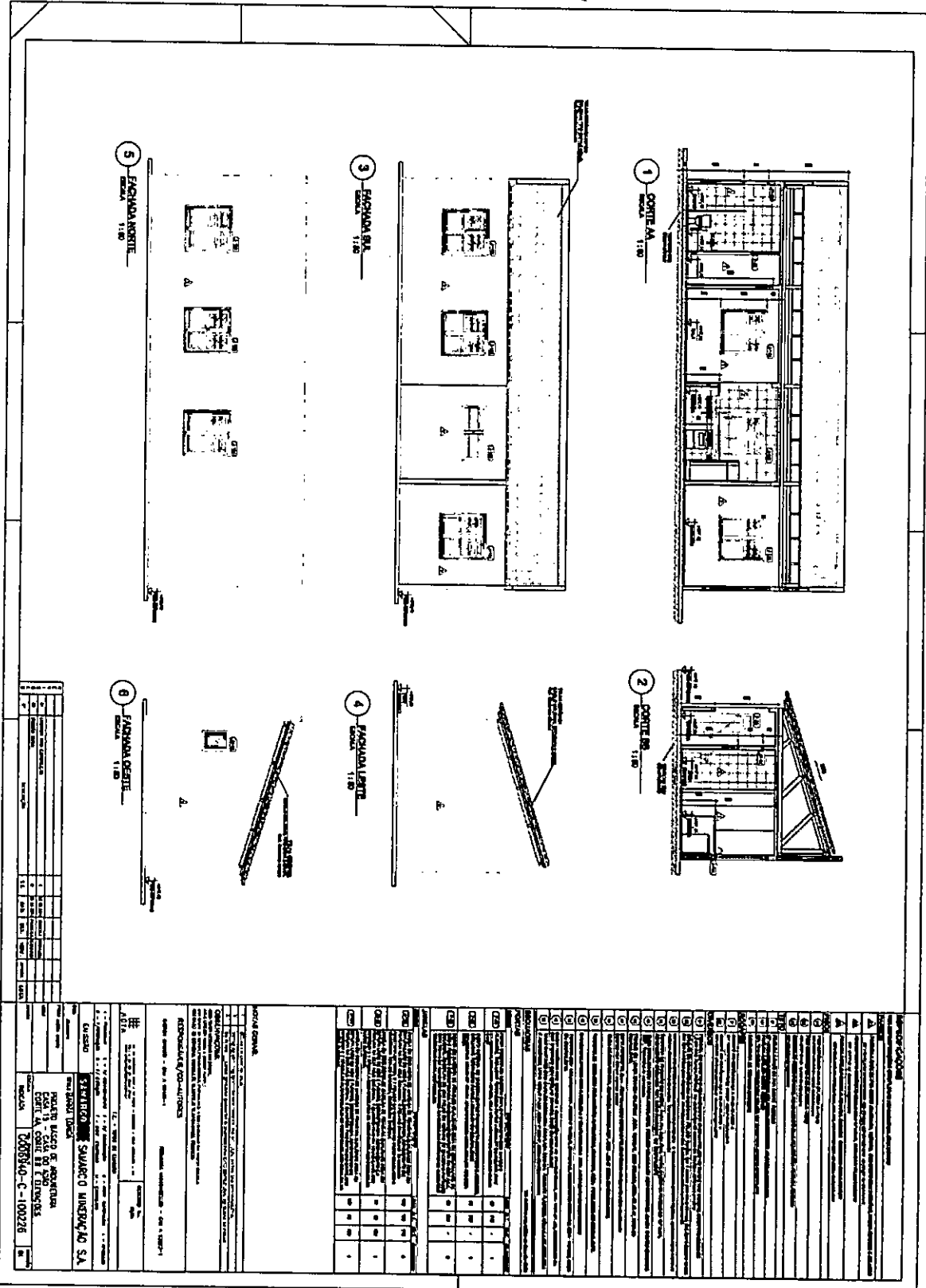

Item	Descrição	Quantidade	Valor Unitário	Valor Total
1	...	...	...	...
2	...	...	...	...
3	...	...	...	...
4	...	...	...	...
5	...	...	...	...
6	...	...	...	...
7	...	...	...	...
8	...	...	...	...
9	...	...	...	...
10	...	...	...	...

Item	Descrição	Quantidade	Valor Unitário	Valor Total
1	...	...	...	...
2	...	...	...	...
3	...	...	...	...
4	...	...	...	...
5	...	...	...	...
6	...	...	...	...
7	...	...	...	...
8	...	...	...	...
9	...	...	...	...
10	...	...	...	...
11	...	...	...	...
12	...	...	...	...
13	...	...	...	...
14	...	...	...	...
15	...	...	...	...
16	...	...	...	...
17	...	...	...	...
18	...	...	...	...
19	...	...	...	...
20	...	...	...	...
21	...	...	...	...
22	...	...	...	...
23	...	...	...	...
24	...	...	...	...
25	...	...	...	...
26	...	...	...	...
27	...	...	...	...
28	...	...	...	...
29	...	...	...	...
30	...	...	...	...
31	...	...	...	...
32	...	...	...	...
33	...	...	...	...
34	...	...	...	...
35	...	...	...	...
36	...	...	...	...
37	...	...	...	...
38	...	...	...	...
39	...	...	...	...
40	...	...	...	...
41	...	...	...	...
42	...	...	...	...
43	...	...	...	...
44	...	...	...	...
45	...	...	...	...
46	...	...	...	...
47	...	...	...	...
48	...	...	...	...
49	...	...	...	...
50	...	...	...	...

PROJETO ARQUITETÔNICO  
 FUNDAÇÃO RENOVA  
 PROJETO ARQUITETÔNICO  
 FUNDAÇÃO RENOVA  
 PROJETO ARQUITETÔNICO  
 FUNDAÇÃO RENOVA

PROJETO ARQUITETÔNICO  
 FUNDAÇÃO RENOVA  
 PROJETO ARQUITETÔNICO  
 FUNDAÇÃO RENOVA  
 PROJETO ARQUITETÔNICO  
 FUNDAÇÃO RENOVA

PROJETO ARQUITETÔNICO  
 FUNDAÇÃO RENOVA  
 PROJETO ARQUITETÔNICO  
 FUNDAÇÃO RENOVA  
 PROJETO ARQUITETÔNICO  
 FUNDAÇÃO RENOVA

PROJETO ARQUITETÔNICO  
 FUNDAÇÃO RENOVA  
 PROJETO ARQUITETÔNICO  
 FUNDAÇÃO RENOVA  
 PROJETO ARQUITETÔNICO  
 FUNDAÇÃO RENOVA

PROJETO ARQUITETÔNICO  
 FUNDAÇÃO RENOVA  
 PROJETO ARQUITETÔNICO  
 FUNDAÇÃO RENOVA  
 PROJETO ARQUITETÔNICO  
 FUNDAÇÃO RENOVA

PROJETO ARQUITETÔNICO  
 FUNDAÇÃO RENOVA  
 PROJETO ARQUITETÔNICO  
 FUNDAÇÃO RENOVA  
 PROJETO ARQUITETÔNICO  
 FUNDAÇÃO RENOVA

PROJETO ARQUITETÔNICO  
 FUNDAÇÃO RENOVA  
 PROJETO ARQUITETÔNICO  
 FUNDAÇÃO RENOVA  
 PROJETO ARQUITETÔNICO  
 FUNDAÇÃO RENOVA

PROJETO ARQUITETÔNICO  
 FUNDAÇÃO RENOVA  
 PROJETO ARQUITETÔNICO  
 FUNDAÇÃO RENOVA  
 PROJETO ARQUITETÔNICO  
 FUNDAÇÃO RENOVA

PROJETO ARQUITETÔNICO  
 FUNDAÇÃO RENOVA  
 PROJETO ARQUITETÔNICO  
 FUNDAÇÃO RENOVA  
 PROJETO ARQUITETÔNICO  
 FUNDAÇÃO RENOVA

PROJETO ARQUITETÔNICO  
 FUNDAÇÃO RENOVA  
 PROJETO ARQUITETÔNICO  
 FUNDAÇÃO RENOVA  
 PROJETO ARQUITETÔNICO  
 FUNDAÇÃO RENOVA

PROJETO ARQUITETÔNICO  
 FUNDAÇÃO RENOVA  
 PROJETO ARQUITETÔNICO  
 FUNDAÇÃO RENOVA  
 PROJETO ARQUITETÔNICO  
 FUNDAÇÃO RENOVA

PROJETO ARQUITETÔNICO  
 FUNDAÇÃO RENOVA  
 PROJETO ARQUITETÔNICO  
 FUNDAÇÃO RENOVA  
 PROJETO ARQUITETÔNICO  
 FUNDAÇÃO RENOVA

PROJETO ARQUITETÔNICO  
 FUNDAÇÃO RENOVA  
 PROJETO ARQUITETÔNICO  
 FUNDAÇÃO RENOVA  
 PROJETO ARQUITETÔNICO  
 FUNDAÇÃO RENOVA

PROJETO ARQUITETÔNICO  
 FUNDAÇÃO RENOVA  
 PROJETO ARQUITETÔNICO  
 FUNDAÇÃO RENOVA  
 PROJETO ARQUITETÔNICO  
 FUNDAÇÃO RENOVA

PROJETO ARQUITETÔNICO  
 FUNDAÇÃO RENOVA  
 PROJETO ARQUITETÔNICO  
 FUNDAÇÃO RENOVA  
 PROJETO ARQUITETÔNICO  
 FUNDAÇÃO RENOVA

PROJETO ARQUITETÔNICO  
 FUNDAÇÃO RENOVA  
 PROJETO ARQUITETÔNICO  
 FUNDAÇÃO RENOVA  
 PROJETO ARQUITETÔNICO  
 FUNDAÇÃO RENOVA

PROJETO ARQUITETÔNICO  
 FUNDAÇÃO RENOVA  
 PROJETO ARQUITETÔNICO  
 FUNDAÇÃO RENOVA  
 PROJETO ARQUITETÔNICO  
 FUNDAÇÃO RENOVA

CONFIDENTIAL



EMERGENCY

7.9. GE ALEMÃO

G006940-C-100219- CASA 13 - ARQ-Folha 01-R01

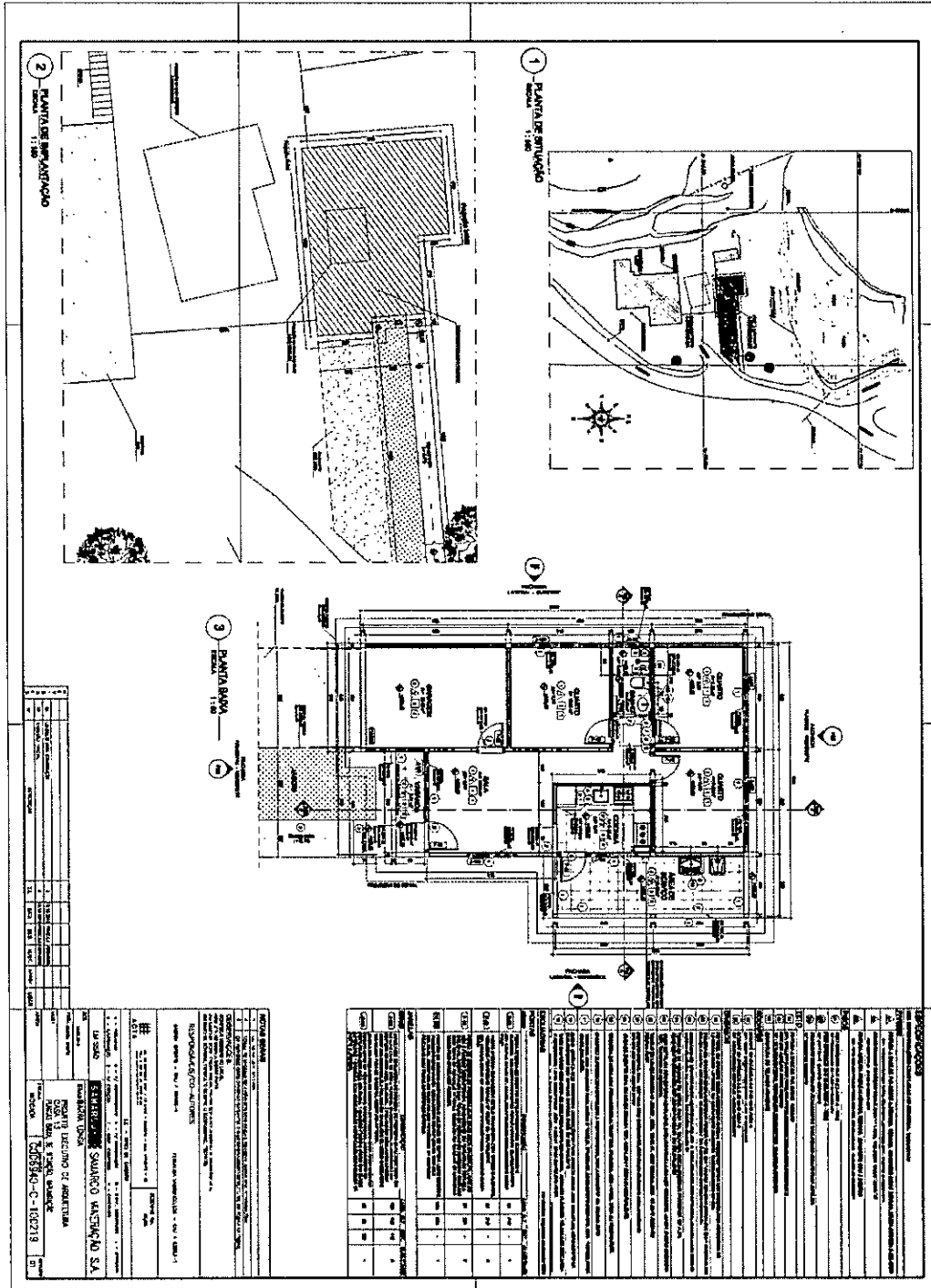

EMERSON



EMERSON



THE BRAND



CONFIDENTIAL



EMERGENCY  
CONTACT

Casa Dirceu  
 G006940-C-100124 rev01

The architectural drawings for Casa Dirceu include:

- 1. Corte AA**: Section AA, showing the internal structure and roof profile.
- 2. Corte AA**: Section AA, showing the internal structure and roof profile from a different angle.
- 3. Fachada Leste**: East elevation, showing the front facade with a window and door.
- 4. Fachada Leste**: East elevation, showing the front facade with a window and door.
- 5. Fachada Oeste**: West elevation, showing the side facade with two windows.
- 6. Fachada Oeste**: West elevation, showing the side facade with two windows.

Technical specification table (Table 1):

Item	Descrição	Quantidade	Unidade	Valor Unitário (R\$)	Valor Total (R\$)
1	...	...	...	...	...
2	...	...	...	...	...
3	...	...	...	...	...
4	...	...	...	...	...
5	...	...	...	...	...
6	...	...	...	...	...
7	...	...	...	...	...
8	...	...	...	...	...
9	...	...	...	...	...
10	...	...	...	...	...
11	...	...	...	...	...
12	...	...	...	...	...
13	...	...	...	...	...
14	...	...	...	...	...
15	...	...	...	...	...
16	...	...	...	...	...
17	...	...	...	...	...
18	...	...	...	...	...
19	...	...	...	...	...
20	...	...	...	...	...
21	...	...	...	...	...
22	...	...	...	...	...
23	...	...	...	...	...
24	...	...	...	...	...
25	...	...	...	...	...
26	...	...	...	...	...
27	...	...	...	...	...
28	...	...	...	...	...
29	...	...	...	...	...
30	...	...	...	...	...
31	...	...	...	...	...
32	...	...	...	...	...
33	...	...	...	...	...
34	...	...	...	...	...
35	...	...	...	...	...
36	...	...	...	...	...
37	...	...	...	...	...
38	...	...	...	...	...
39	...	...	...	...	...
40	...	...	...	...	...
41	...	...	...	...	...
42	...	...	...	...	...
43	...	...	...	...	...
44	...	...	...	...	...
45	...	...	...	...	...
46	...	...	...	...	...
47	...	...	...	...	...
48	...	...	...	...	...
49	...	...	...	...	...
50	...	...	...	...	...

Additional tables and notes are present in the bottom right corner of the drawing set.

EMERSON

**7.11. GODOFREDO**

G006940-C-100035 rev03

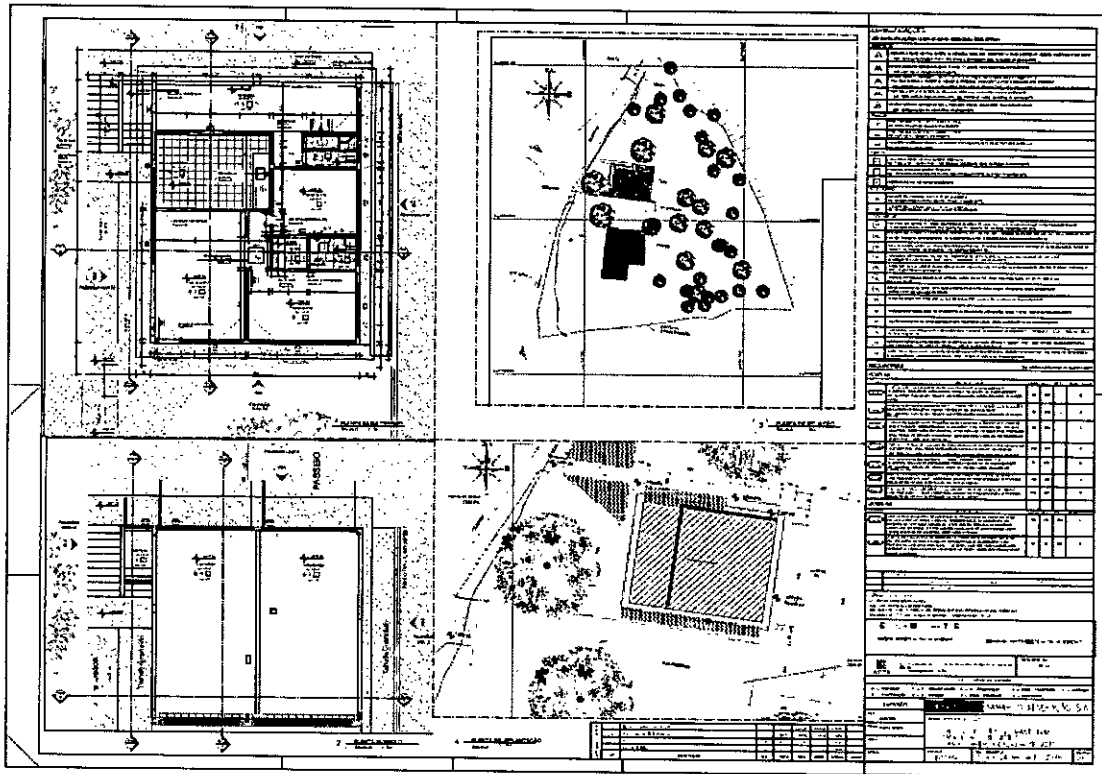

EMERGENCY

Casa Godofredo  
G006940-C-100036 rev03

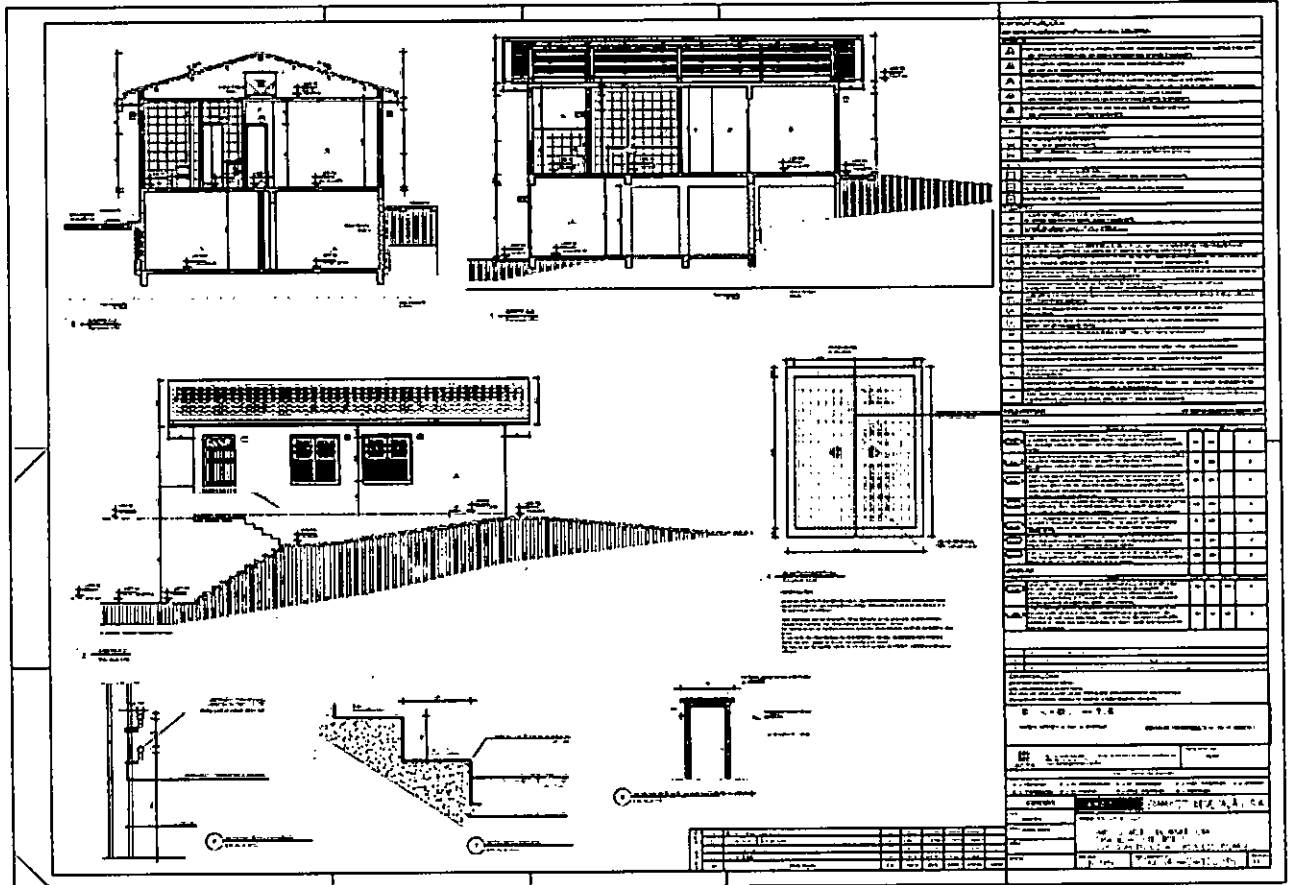

EMERSON

8. CURRAIS E MATA BURROS

8.1. CURRAL CABRITO



CONFIDENTIAL



CONFIDENTIAL

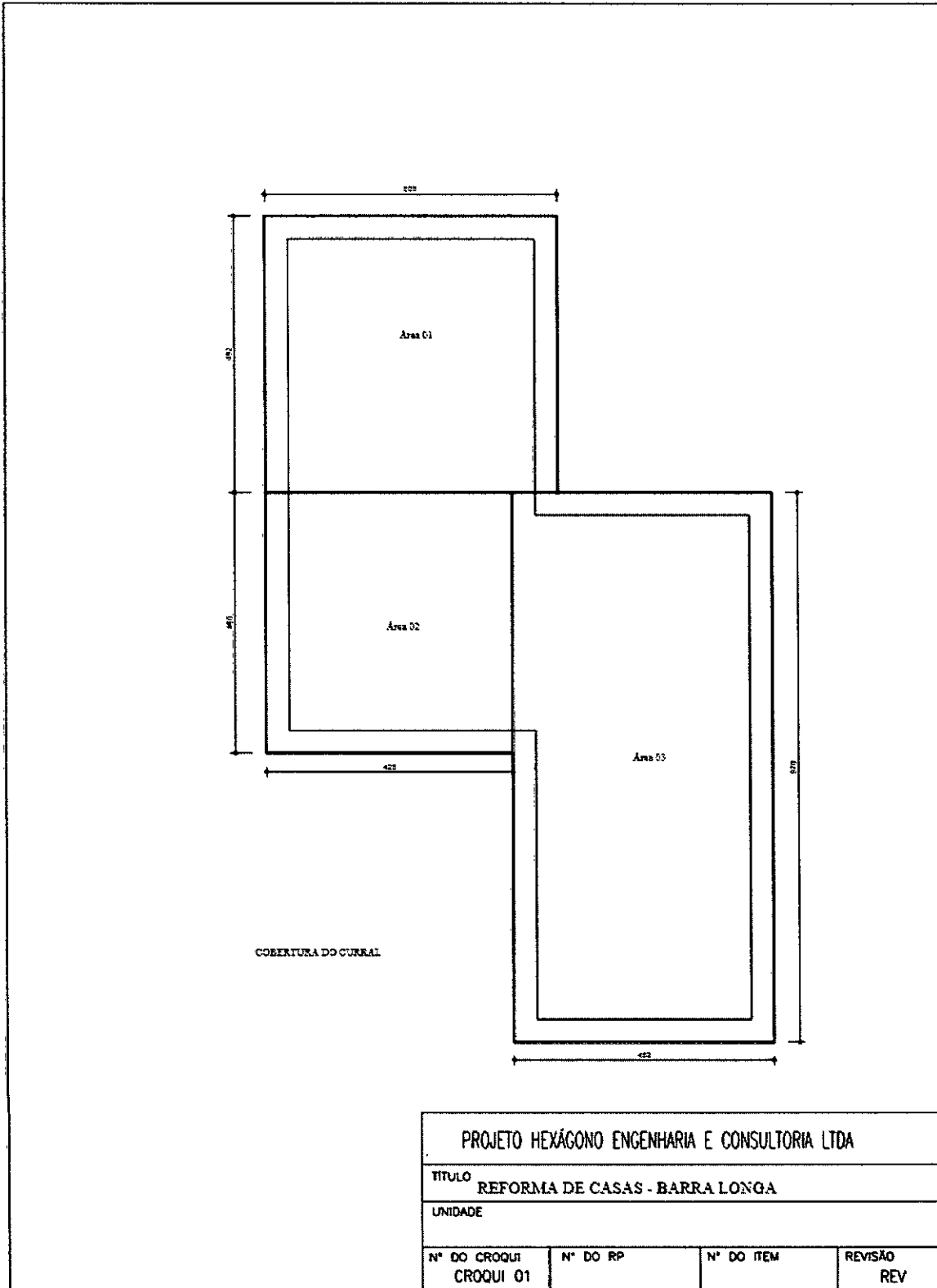

PROJETO HEXÁGONO ENGENHARIA E CONSULTORIA LTDA			
TÍTULO REFORMA DE CASAS - BARRA LONGA			
UNIDADE			
Nº DO CROQUI CROQUI 01	Nº DO RP	Nº DO ITEM	REVISÃO REV

EM BRANCO

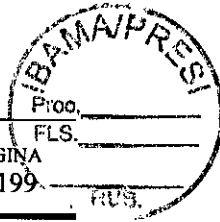

**8.3. CURRAL DO MARCIO MOL**

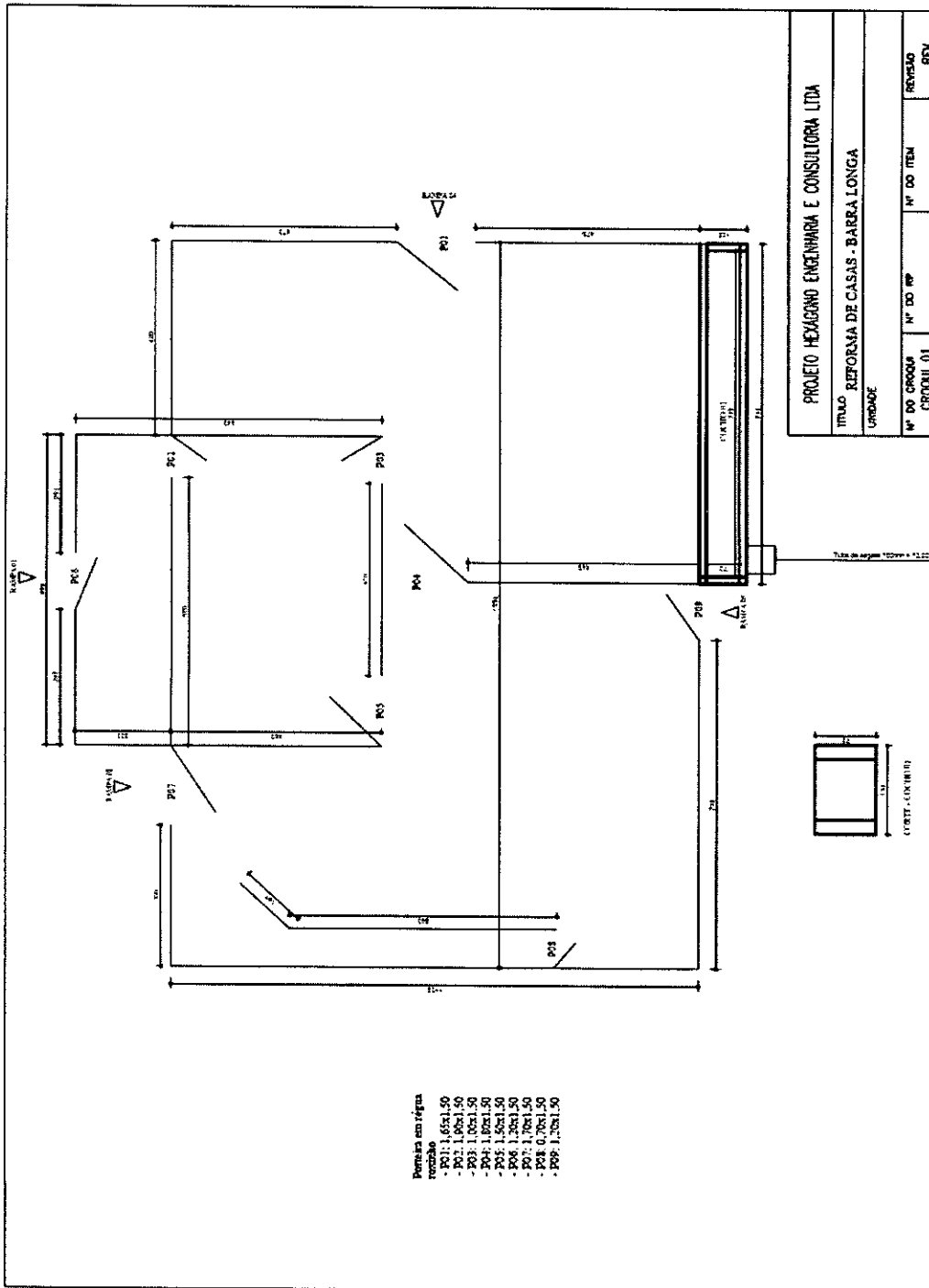

EMERGENCY

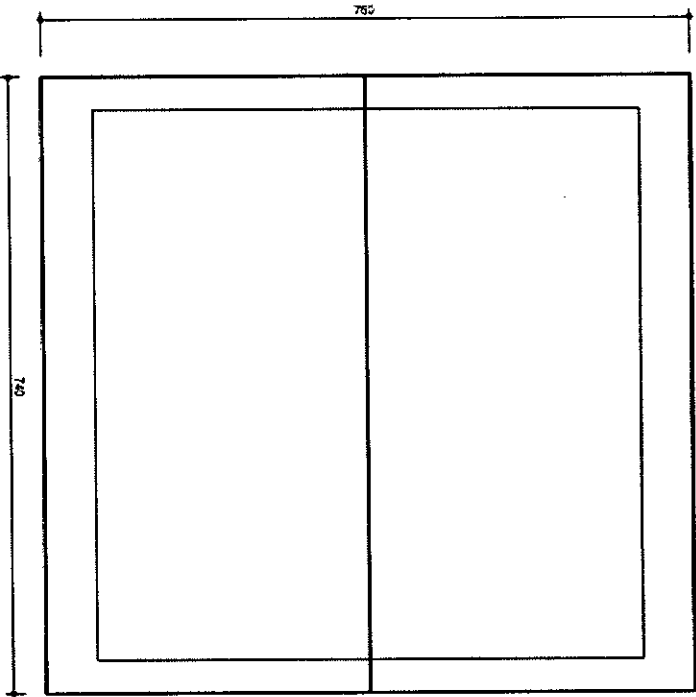

COBERTURA DO CURRAL

PROJETO HEXAGONO ENGENHARIA E CONSULTORIA LTDA			
TITULO REFORMA DE CASAS - BARRA LONGA			
UNIDADE			
Nº DO CROQUI CROQUI 01	Nº DO RP	Nº DO ITEM	REVISAO REV

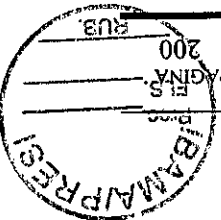

EM BRAND

8.4. CURRAL DO JOSE LANA

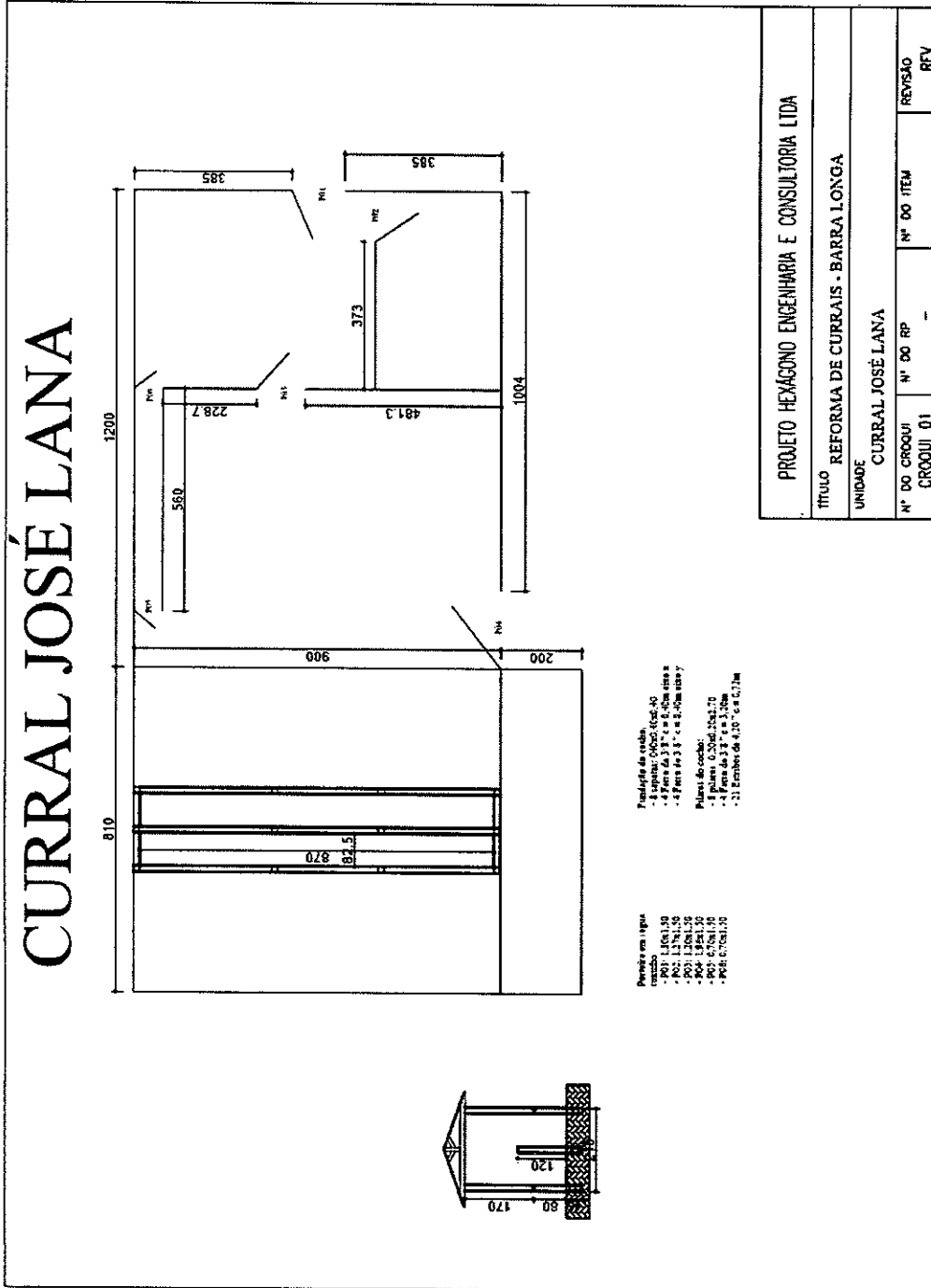

EM BRAND

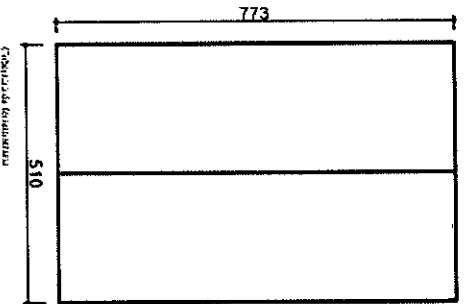
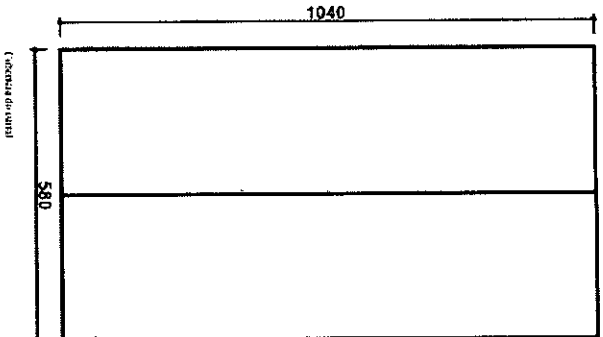
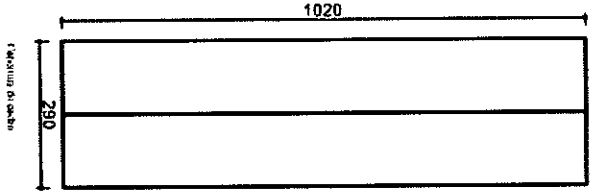
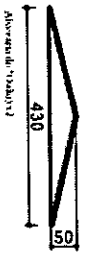
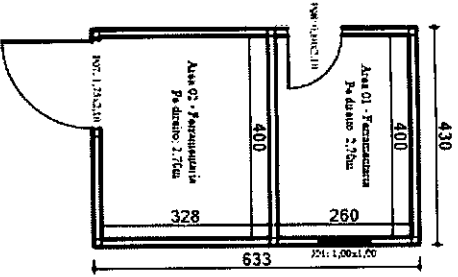

- Unidade de fabricação:  
 - 1 unidade: 0,050 x 0,10  
 - 4 Fios de 3,3 " e 4,0" de aço a  
 - 4 Fios de 3,3 " e 4,0" de aço a  
 Placa de fabricação:  
 - 6 painéis: 0,200 x 1,00 x 1,60  
 - 4 Fios de 3,3 " e 4,0" de aço a  
 - 22 Fios de 4,20 " e 4,6" de  
 Viga de alumínio de fabricação 0,115 x 0,22  
 - Comprimento total: 4,300 x 0,350 x 2,550 de  
 - 4 Fios de 3,3 " e 4,0" de aço a  
 - 110 Fios de 4,20 " e 4,6" de

<b>PROJETO HEXAGONO ENGENHARIA E CONSULTORIA LTDA</b>				
<b>TITULO REFORMA DE CURRAIS - BARRA LONGA</b>				
<b>UNIDADE CURRAL JOSÉ LANA</b>				
N° DO CROQUI CROQUI 01	N° DO RP -	N° DO ITEM	REVISAO REV	

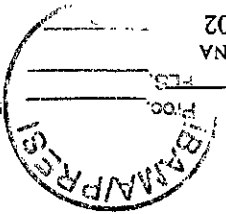

THE BRANCO



LIBRERIA  
LIBRERIA

8.6. CURRAL DO EMANOEL

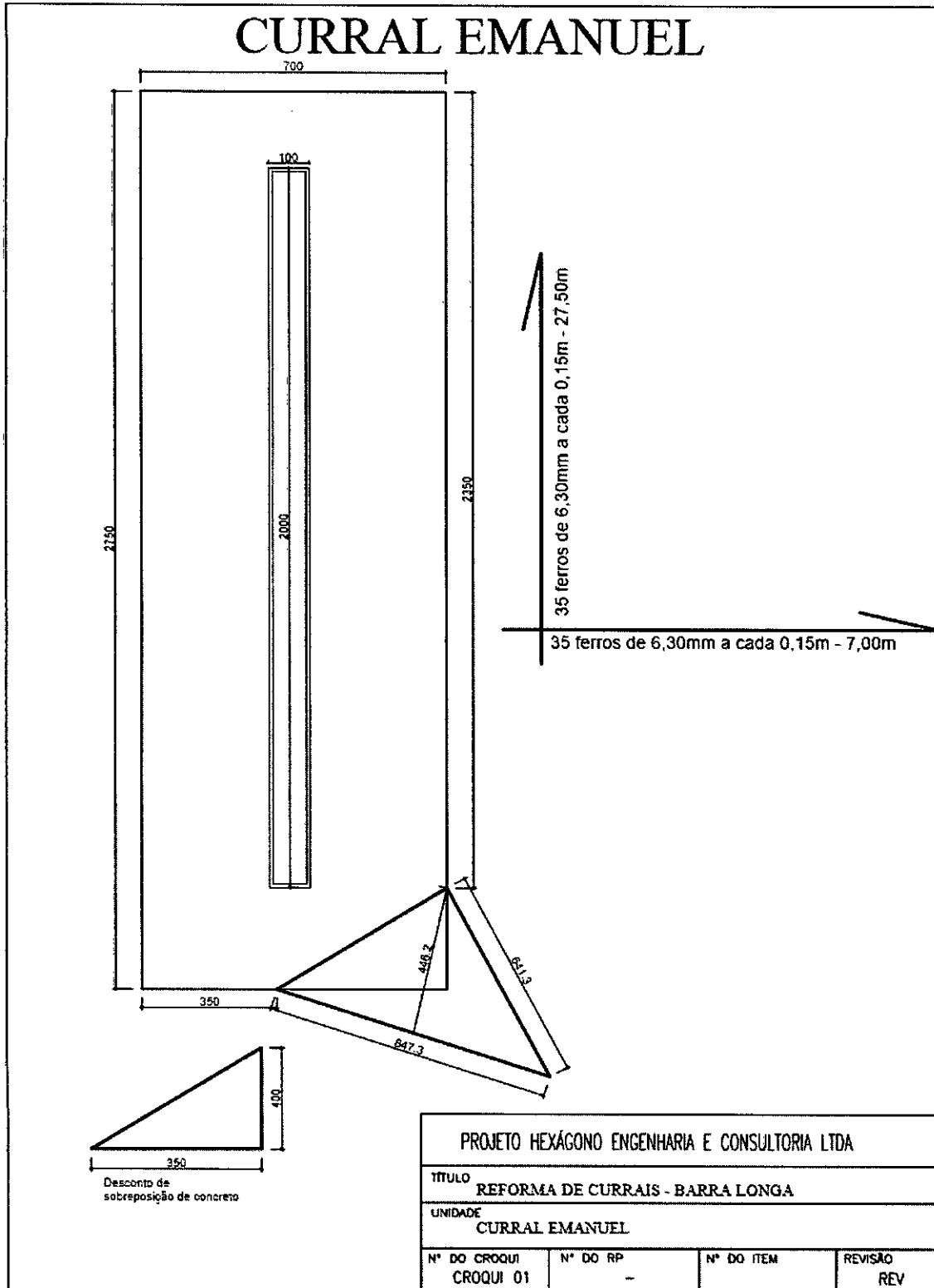

EMERSON

8.7. CURRAL DO DARCY

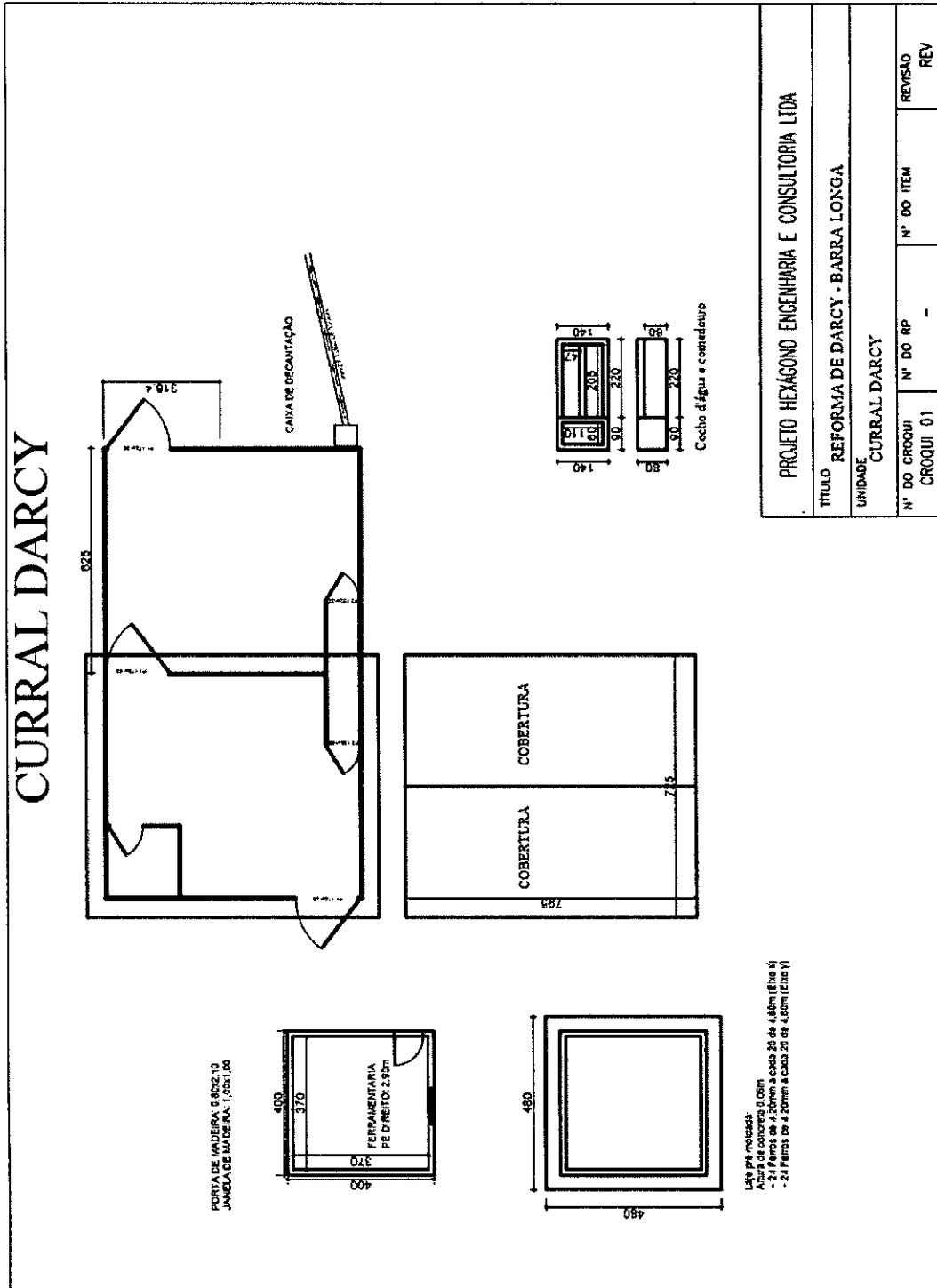

EMERGENCY

8.8. CURRAL DO GODOFREDO

# CURRAL GODOFREDO

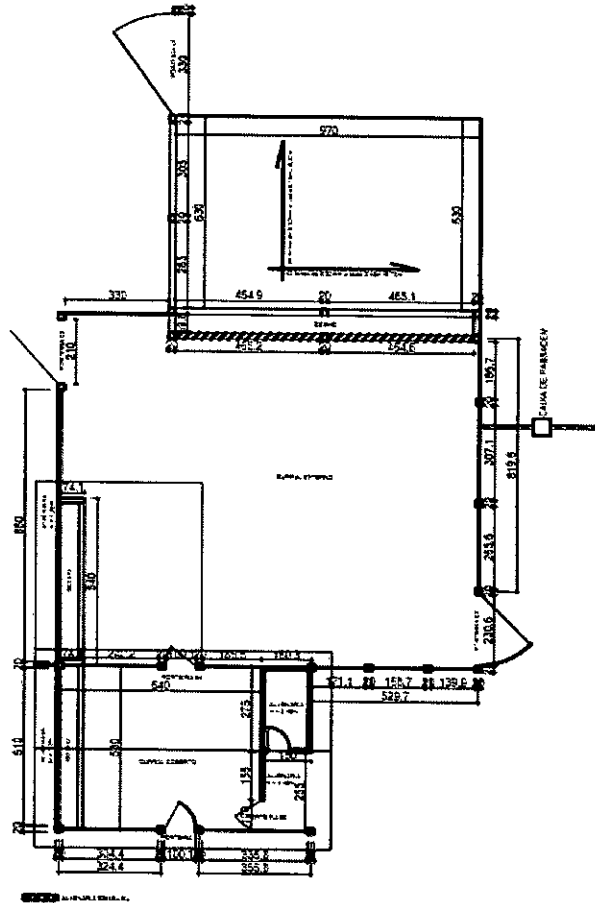

ARMAÇÃO DOS PILARES PD1 (150x30x20) (x5)



• 4 barras de 10 Ø com espaç. 20mm  
• 4 barras de 10 Ø com espaç. 20mm e espaç. 10mm

ARMAÇÃO DOS PILARES PD2 (140x20x15) (x5)



• 4 barras de 10 Ø com espaç. 20mm  
• 4 barras de 10 Ø com espaç. 20mm e espaç. 10mm

ARMAÇÃO DA VIGA BALDRAME (E30x25x20) (C = 6,30m)



• 4 barras de 10 Ø com espaç. 20mm  
• 4 barras de 10 Ø com espaç. 20mm e espaç. 10mm

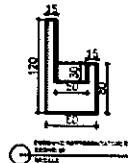

• 4 barras de 10 Ø com espaç. 20mm  
• 4 barras de 10 Ø com espaç. 20mm e espaç. 10mm

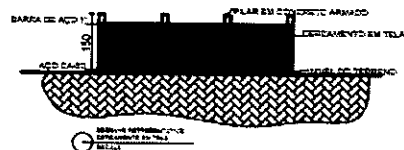

PROJETO HEXÁGONO ENGENHARIA E CONSULTORIA LTDA			
TÍTULO REFORMA DE CURRAIS - BARRA LONGA			
UNIDADE CURRAL GODOFREDO			
Nº DO CROQUI CROQUI 01	Nº DO RP -	Nº DO ITEM	REVISÃO REV

CONFIDENTIAL

8.9. CURRAL DO AMILTON

CURRAL AMILTON LADO DIREITO

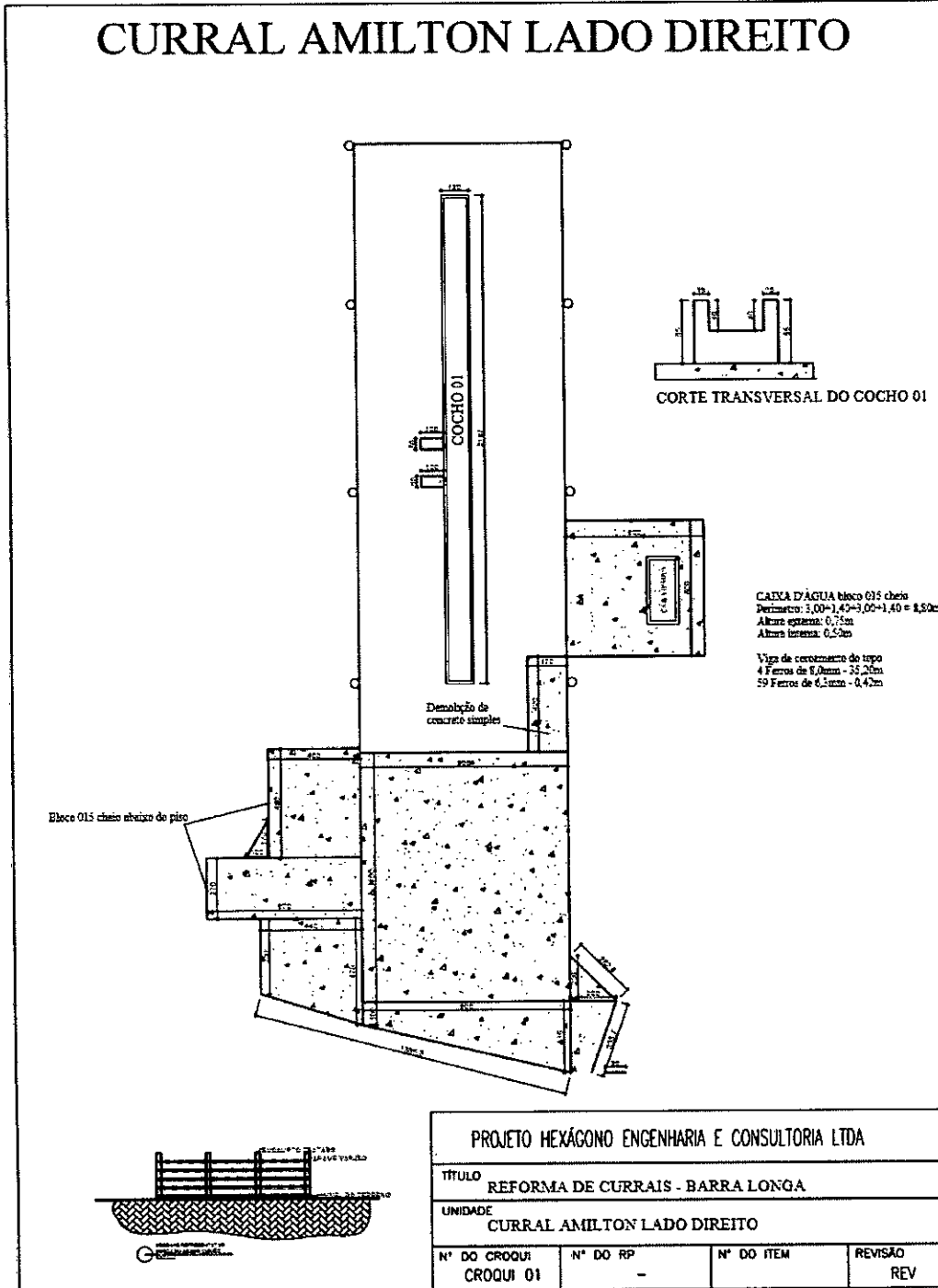

EMERGENCY

# CURRAL AMILTON LADO ESQUERDO

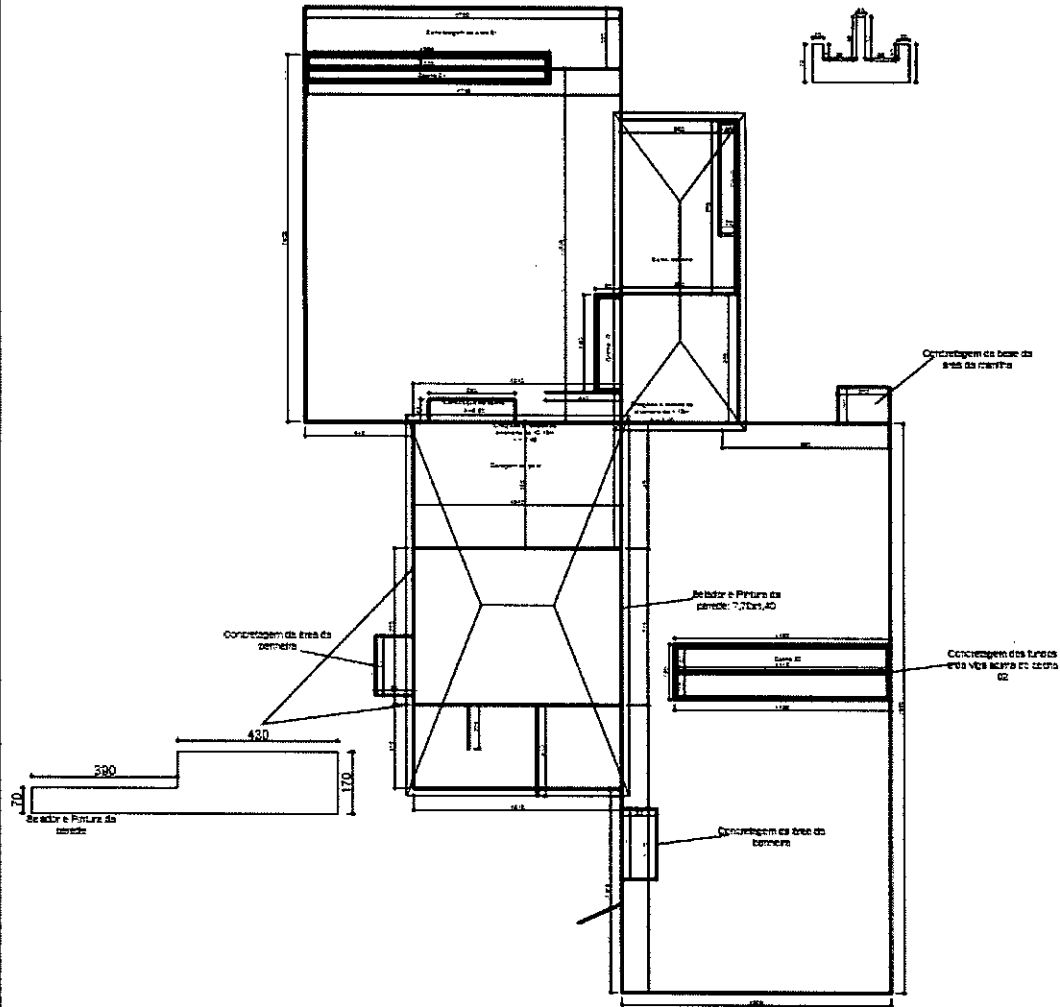

PROJETO HEXÁGONO ENGENHARIA E CONSULTORIA LTDA			
TÍTULO REFORMA DE CURRAIS - BARRA LONGA			
UNIDADE CURRAL AMILTON LADO ESQUERDO			
Nº DO CROQUI CROQUI 01	Nº DO RP -	Nº DO ÍTEM	REVISÃO REV

EM BRAND

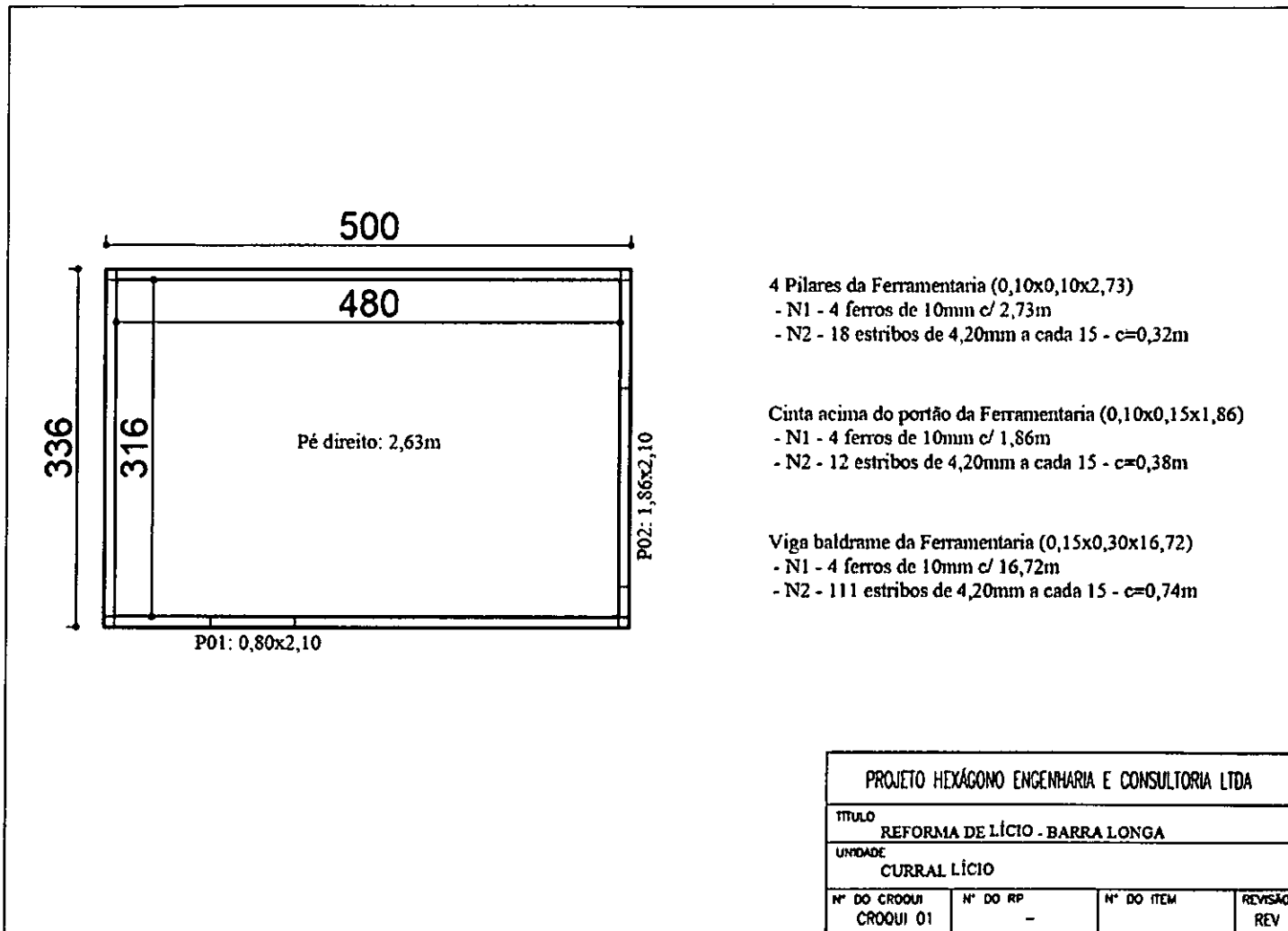

PROJETO HEXÁGONO ENGENHARIA E CONSULTORIA LTDA			
TÍTULO			
REFORMA DE LÍCIO - BARRA LONGA			
UNIDADE			
CURRAL LÍCIO			
Nº DO CROQUI	Nº DO RP	Nº DO ITEM	REVISÃO
CROQUI 01	-		REV

8.10. CURRAL DO LÍCIO

FUNDAÇÃO RENOVA

FUNDAÇÃO RENOVA

Nº

REV 0

PÁGINA 200

FLS. R\$B

IBAMA/PRESI

CONFIDENTIAL

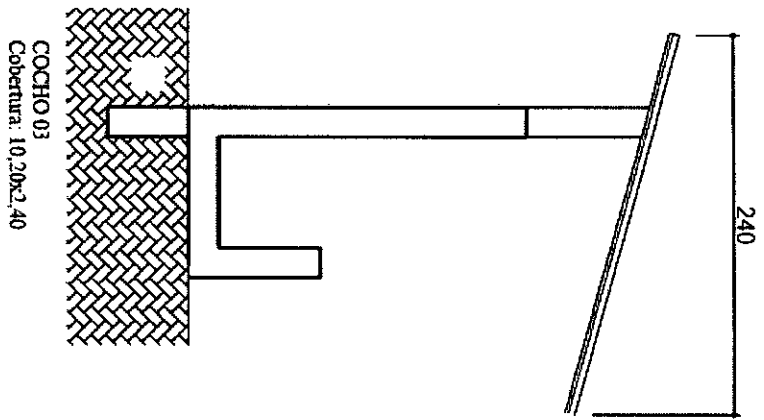
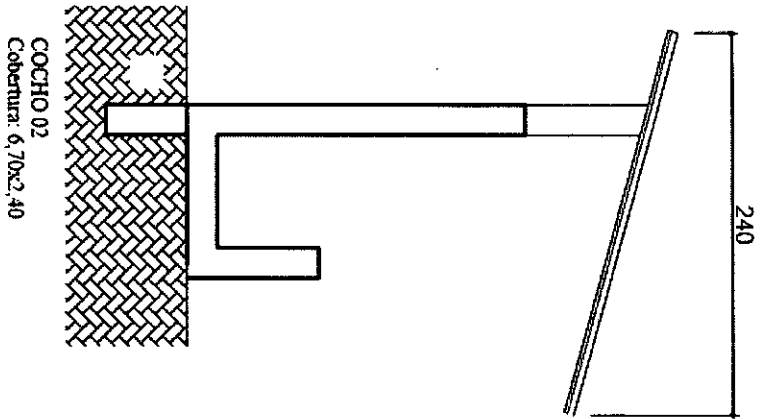

PROJETO HEXAGONO ENGENHARIA E CONSULTORIA LTDA			
TITULO REFORMA DE LÍCIO - BARRA LONGA			
UNIDADE CURRAL LÍCIO			
Nº DO CROQUI CROQUI 02	Nº DO RP -	Nº DO ITEM	REVISÃO REV

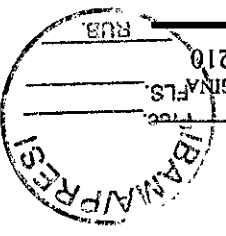

CONFIDENTIAL

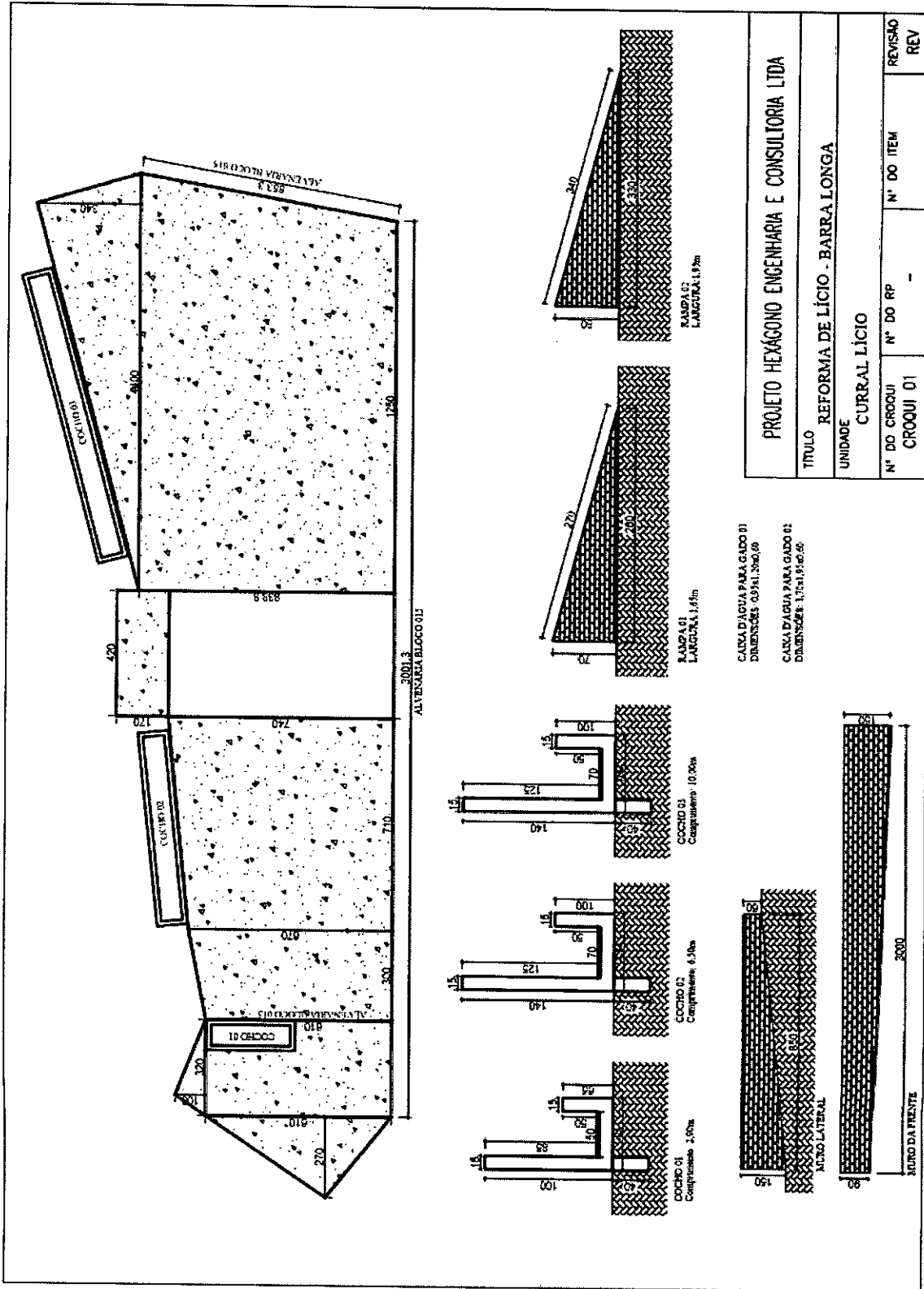

<b>PROJETO HEXAGONO ENGENHARIA E CONSULTORIA LTDA</b>			
TITULO			
REFORMA DE LÍCIO - BARRA LONGA			
UNIDADE			
CURRAL LÍCIO			
Nº DO CROQUI	Nº DO RP	Nº DO ITEM	REVISÃO
CROQUI 01	-	-	REV

CONFIDENTIAL

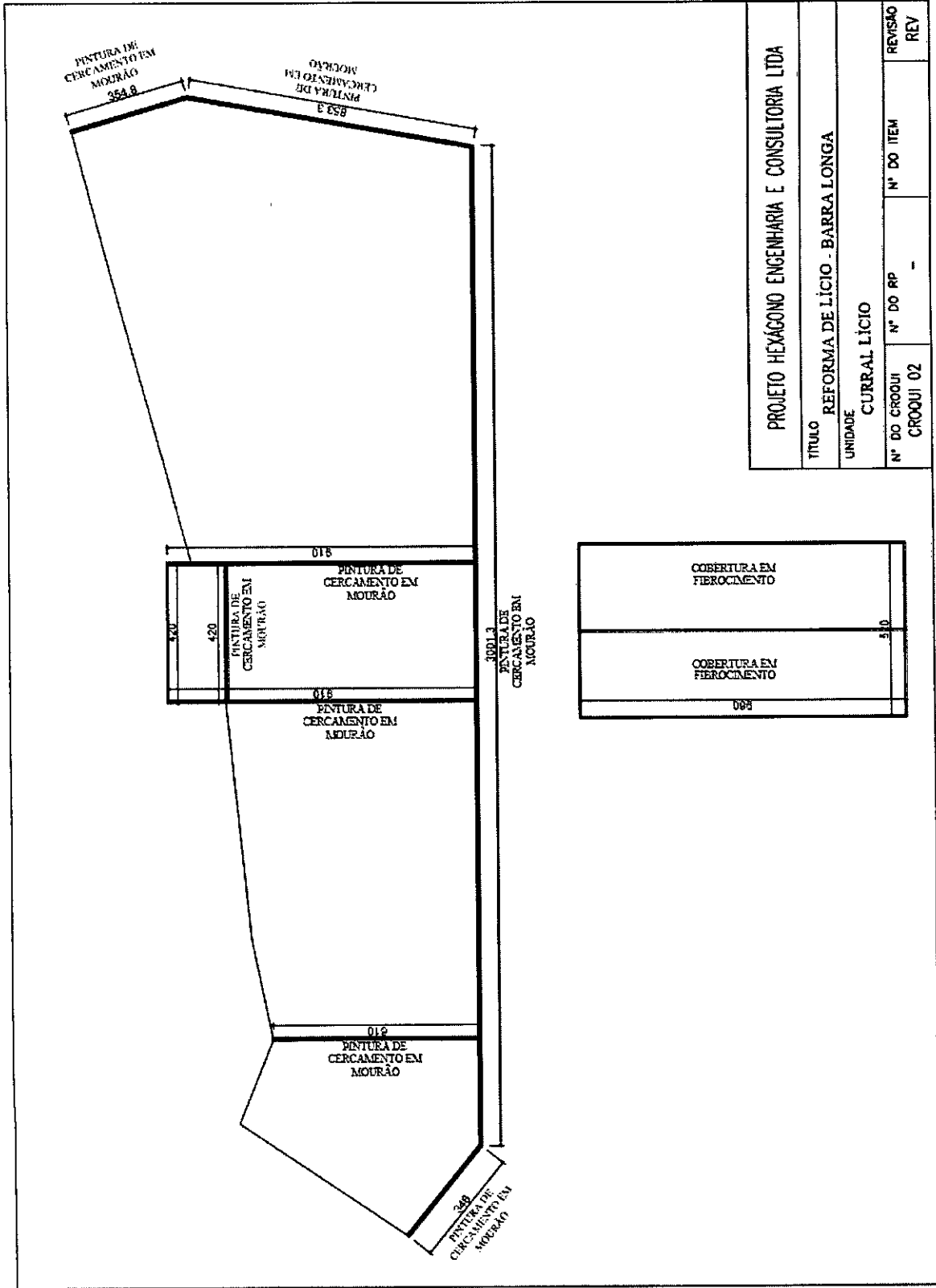
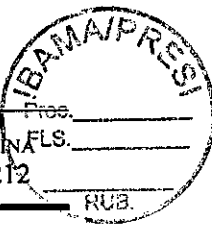

FIN BR/10/10/10

8.11. CURRAL DO TIARA

CURRAL TIARA

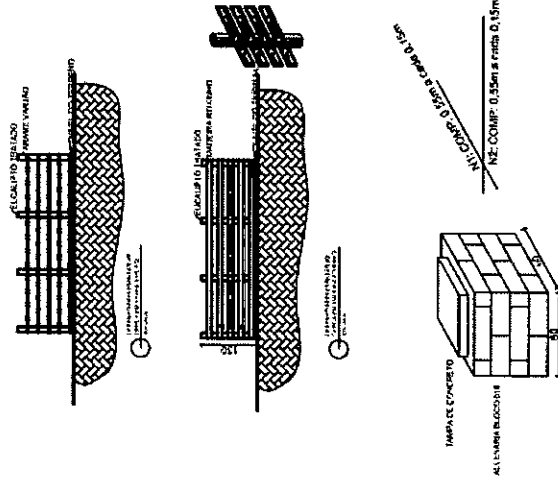
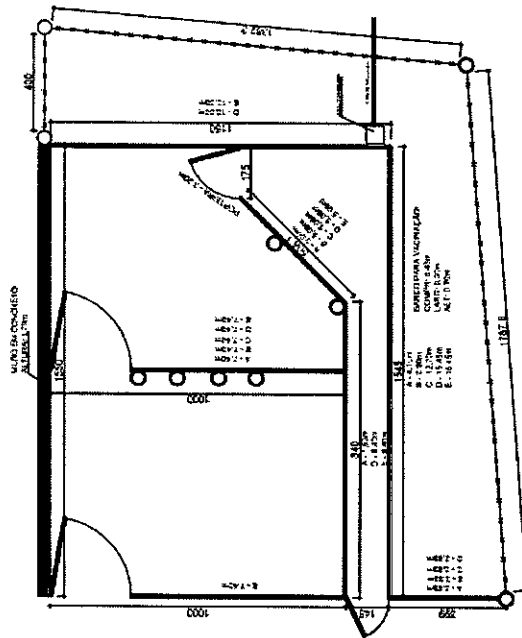

QUADRO DE MATERIAIS		
TIPO	ESPECIFICAÇÃO	QUANTIDADE
MADERA RODIPIO	150mm x 20mm	208,83m
POSTE DE BUCALBITO TRATADO S.A. 15 - 3,00m	14 x 14	9 UNID
POSTE DE BUCALBITO TRATADO S.A. 15 - 3,00m	6 x 6	20 UNID
CERCA DE ARAME	ARAME VARIADO	178,45m

PROJETO HEXÁGONO ENGENHARIA E CONSULTORIA LTDA			
TÍTULO REFORMA DE CURRAIS - BARRA LONGA			
UNIDADE CURRAL TIARA			
Nº DO CROQUI CROQUI 01	Nº DO RP -	Nº DO ITEM	REVISÃO REV

CONFIDENTIAL

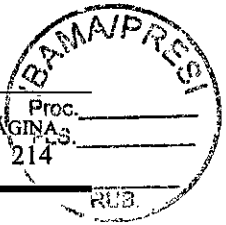

8.12. CURRAL QUINDUNBA

CURRAL QUINDUNBA

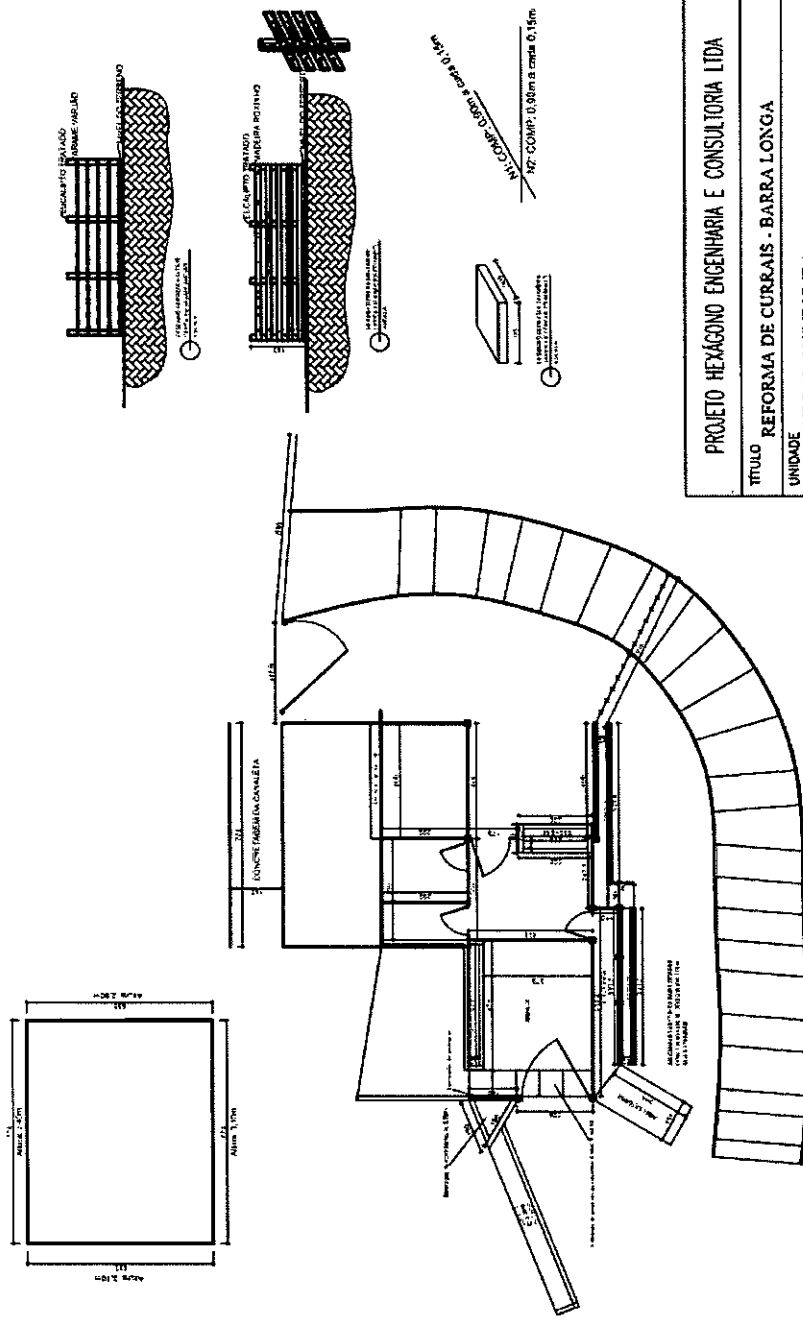

PROJETO HEXAGONO ENGENHARIA E CONSULTORIA LTDA  
TITULO REFORMA DE CURRAIS - BARRA LONGA  
UNIDADE CURRAL QUINDUNBA

Nº DO CROQUI	Nº DO RP	Nº DO ITEM	REVISÃO	REV
CROQUI 01	-	-		

CONFIDENTIAL

8.13. CURRAL ACAIACA

# CURRAL ACAIACA

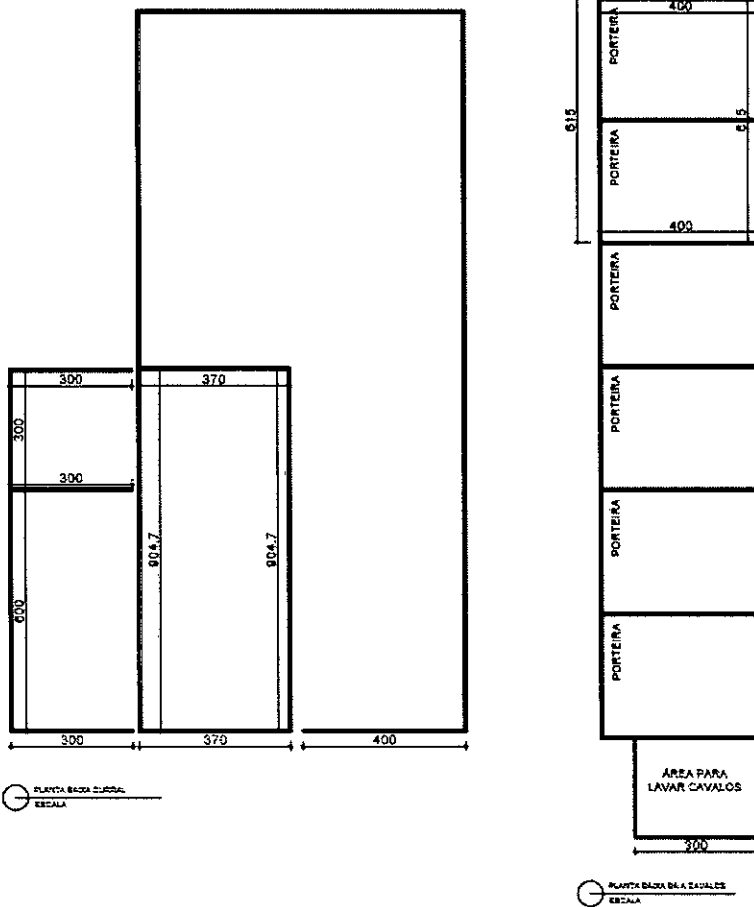

PLANTA BAIXA BARRA CAVALOS  
 ESCALA

PROJETO HEXÁGONO ENGENHARIA E CONSULTORIA LTDA			
TÍTULO REFORMA DE CURRAIS - BARRA LONGA			
UNIDADE CURRAL ACAIACA			
Nº DO CROQUI CROQUI 01	Nº DO RP -	Nº DO ITEM	REVISÃO REV

CONFIDENTIAL



THE BRANDS



CONFIDENTIAL

8.16. CURRAL PROVISORIO SANDRA NOZINHO

