

APESCAMA

ASSOCIAÇÃO DE PESCADORES, CATADORES DE CARANGUEIO, AQUICULTORES
MORADORES E ASSEMBLHADOS DE CAMPO GRANDE DE BARRA NOVA - SÃO
MATEUS/ES - FUNDAÇÃO 30/05/2000

APESCAMA-ES 130/2019

Ilha de Campo Grande ES, 18 de Novembro 2019

Á

CÂMARA TÉCNICA DE ECONOMIA E INOVAÇÃO (CT-EI)

Assunto: Programa de Desenvolvimento

Prezado,

No Município de São Mateus ES, 10 comunidades (Campo Grande, Barra Nova Sul, Barra nova Norte, Barra Seca, Urussuquara, Nativo, Gameleira, Fazenda Ponta, Ferrugem e São Miguel) reconhecidas pelo TTAC e CIF, como áreas atingidas pelo rompimento da barragem de Fundão/Mariana MG, comunidades essas que passam pelos mesmos problemas na Saúde, educação, meio ambiente, cultura, esporte, economia, água, social e entre outros.

Neste caso associação APESCAMA, representativa da Comunidade de Campo Grande – São Mateus ES, vem por meio deste, apresentar a proposta no programa de desenvolvimento do litoral aglutinando a Comunidade nos projetos estruturantes no desenvolvimento e Infraestrutura, onde também poderá ser trabalhado nas demais comunidades.

Em anexo segue o Programa de Desenvolvimento e a linha do Tempo da Comunidade de Campo Grande – São Mateus ES.

Sem mais para o momento, subscrevo-me.

Tel: (27) 9.9845-2706/ (27) 9.9850-2382

e-mail: apescadores@yahoo.com.br

Atenciosamente,

**Adeci de Sena
Presidente da APESCAMA**

Adeci – Presidente (27) 9.9845-2706 / (27) 9.9850-2382

Ilha de Campo Grande - Distrito de Barra Nova – São Mateus-ES - Cx. Postal N° 60 – Cep: 29.930-970
CNPJ: 04.112.745/0001-01 – Email: apescadores@yahoo.com.br

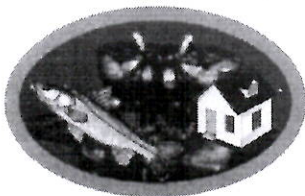

A Pesca

ASSOCIAÇÃO DE PESCADORES, CATADORES DE CARANGUEJO, AQUICULTORES
MORADORES E ASSEMBLHADOS DE CAMPO GRANDE DE BARRA NOVA - SÃO
MATEUS/ES - FUNDAÇÃO 30/05/2000

Saúde

- Ambulância;
- Construção da UBS (unidade básica de saúde).
- Contratação de Médicos diários;
- Contratação de Técnicas de Enfermagem;
- Contratação de Serventes para a Unidade.

Social

- Sistema viário precário: Saneamento Básico, abastecimento de água;
- Projeto de Assistência aos Moradores da Comunidade Ribeirinhos quando atingidos por impactos causados pelo homem ou Fenômeno da Natureza;
- Projeto para Destilação do óleo e do hidrolato da Aroeira gerando novas rendas;
- Iluminação e asfaltamento nas Ruas e Vias da Comunidade de Campo grande à Barra Nova Sul - São Mateus ES;
- Asfaltamento nas Rodovias de barra seca, Campo Grande a São Mateus ES;
- Melhorias na Rede Elétrica com boa qualidade de Monofásica para Trifásica;
- Apoiar os Comércios da Comunidade;
- Sinalização das Rodovias;
- Contratação de Agente. Serv. Gerais para o Centro de Convivência;
- Contratação de Segurança para a área publica da Comunidade;
- Programa Social e habitacional para as Famílias Carentes.

Educação

- Construção da Escola com capacidade para o Ensino Infantil, Fundamental à Ensino Médio e educação Ambiental;
- Ônibus Escolar com Qualidade e Segurança;
- Internet com qualidade;
- Contratação de um Profissional na área de Informática do Telecentro Maré Laboratório já existente na Sede da Associação, porém equipamentos no estado precário;
- Compra dos Equipamentos Gerais para o Telecentro Maré.
- Projeto para os períodos de Reforma do Centro de Convivência, Escola e Unidade de Saúde.

Adeci – Presidente (27) 9.9845-2706 / (27) 9.9850-2382

Ilha de Campo Grande – Distrito de Barra Nova – São Mateus-ES - Cx. Postal N° 60 – Cep: 29.930-970
CNPJ: 04.112.745/0001-01 – Email: apescadores@yahoo.com.br



Meio Ambiente

- Reflorestamento para produção da água;
- Preservação do Meio Ambiente em especial conservação do Solo;
- Apoio em Patogenios do Meio Ambiente na Comunidade;
- Divulgação da Natureza/manguezal da Localidade, visando a Preservação do Meio Ambiente;
- Criação de um Paisagismo com frutas nativas nas vias laterais na Comunidade Campo Grande – São Mateus ES;
- Coleta de Lixo;
- Contratação de Gari;
- Criar Laboratório Criação de Larvas de Caranguejo e outras espécies em levinos;
- Feedback (Retorno) das pesquisas feitas dentro dos Rios e Estuário da Comunidade, com avaliação do Ministério Publico Federal;
- Criar Viveiros de Plantas Nativas;
- Criação de Guarda Municipal Ambiental para fiscalização.

Cultura/turismo

- Apoios nas Culturas da Comunidade (jongo, congo, dança da fita, coroação de Maria entre outros);
- Apoio e qualificação nos festivais do caranguejo de Campo Grande - São Mateus ES;
- Apoiar nas comemorações do dia das Mães, pais, crianças, Páscoa e Natal na Comunidade de Campo Grande.
- Criação de uma Mini Secretaria e conselho de Meio Ambiente, Turismo, Cultura e Assistência Social na Região;
- Fortalecimento na área de Turismo da Comunidade;
- Analisar em apoiar as Igrejas (Católicas/Evangélicas);
- Mirante para fotos Aéreas (Turistas).
- Escultura do Caranguejo;
- Qualificação e resgate cultural;
- Resgate de Memórias da comunidade de Campo grande – São Mateus ES.

Esporte

- Compra de uma área para construção de área de lazer;
- Construção de Quadra Polo Esportivo;
- Construção da Praça com Academia;
- Campo de Futebol;

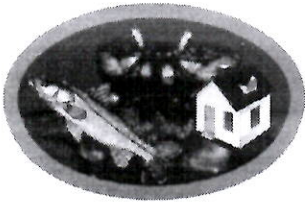

APescanova

ASSOCIAÇÃO DE PESCADORES, CATADORES DE CARANGUEJO, AQUICULTORES
MORADORES E ASSEMBLHADOS DE CAMPO GRANDE DE BARRA NOVA - SÃO
MATEUS/ES - FUNDAÇÃO 30/05/2000

Agricultura

- Pesquisa de solo e lençol freático da Comunidade Campo Grande para execução de projetos;
- Linha de Projetos na área da Agricultura;
- Reflorestamento para produção da água;
- Preservação do Meio Ambiente em especial conservação do Solo;

Pesca

- Criação de novas alternativas de renda.
- Linha de Projetos no Setor Pesqueiro Artesanal;
- Contratação de Catador de Caranguejo para acompanhar as pesquisas técnicas no Rio e Estuário (por tempo indeterminado).

Outros

- Módulo Policial na Entrada de campo Grande, com Policiamento diário;
- Fechamento com muro e tela e calçamento na Área que abrange a Sede da Associação, Escola e Unidade de Saúde 10.000 m².
- Ônibus para Visitação em Empresas, Igrejas, Fábricas, Museu, Reservas, Parques, eventos e etc;
- 01 Carro para atender a Associação, Saúde e Educação em reuniões, Cursos e palestras;
- Portal na entrada Principal de Campo Grande;
- Apoio em equipamentos para Oficina e Loja do Artesanato.



APescadora

ASSOCIAÇÃO DE PESCADORES, CATADORES DE CARANGUEJO, AQUICULTORES,
MORADORES E ASSEMELHADOS DE CAMPO GRANDE DE BARRA NOVA - S
MATEUS/ES - FUNDAÇÃO 30/05/2000

1-Linha do Tempo por comunidade: Campo Grande – São Mateus/ES

Como viviam antes do desastre?

O Município de São Mateus possui um dos maiores manguezais do Estado do Espírito Santo, com grande abundância em caranguejos da espécie “*Ucides cordatus*” nas regiões dos Povos Tradicionais de Nativos de Barra Nova e Campo Grande, onde residiam comunidades cuja principal atividade era a catã do caranguejo, a pesca e a colheita sazonal de Aroeira, e tinha por características essas atividades como fonte principal de renda. Suas Culturas, o Social, a Saúde, o Lazer, a água e o Meio Ambiente e seus modos de vidas eram de forma sustentável.



Adeci – Presidente (27) 9.9845-2706 / (27) 9.9850-2382

Ilha de Campo Grande – Distrito de Barra Nova – São Mateus-ES - Cx. Postal N° 60 – Cep: 29.930-970
CNPJ: 04.112.745/0001-01 – Email: apescadores@yahoo.com.br

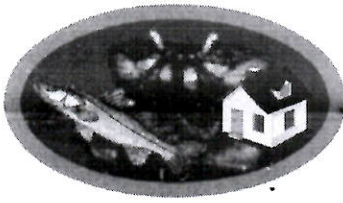

Pescaria

ASSOCIAÇÃO DE PESCADORES, CATADORES DE CARANGUEJO, AQUICULTO,
MORADORES E ASSEMBLADOS DE CAMPO GRANDE DE BARRA NOVA - S
MATEUS/ES - FUNDAÇÃO 30/05/2000

De onde vinha à renda?

Sua principal renda vinha da atividade da cata do caranguejo, a pesca e a colheita sazonal de Aroeira.



Como era a composição familiar na composição da renda?

Sua composição era construído e/ou dividido coletivamente nos grupos familiares.

Como é hoje?

Impactos causados em 05/11/2015 pelo rompimento da barragem de Fundão em Mariana MG despejou rejeitos de minério no Rio Doce e Litoral do Espírito Santo, ocasionando impactos as comunidades ao norte da Foz Do Rio Doce no sócio econômico, destruição as atividades (produtivas, Pesqueiras, agricultura, artesanato e Comércio) impacto na área de lazer e Turismo, enfraquecimento nas Festas Tradicionais (festas Culturais e Festivais Tradicionais), redução da qualidade de vida com diminuição de renda, Contaminação da água, impacto na Saúde Humana e animais, falta do pescado/crustáceos, morte (vegetais, Peixes, Crustáceos e animais) e o artesanato.



Adeci – Presidente (27) 9.9845-2706 / (27) 9.9850-2382

Ilha de Campo Grande – Distrito de Barra Nova – São Mateus-ES - Cx. Postal N° 60 – Cep: 29.930-970
CNPJ: 04.112.745/0001-01 – Email: apescadores@yahoo.com.br

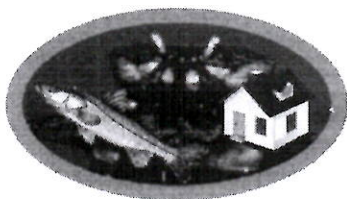

A Pescadora

ASSOCIAÇÃO DE PESCADORES, CATADORES DE CARANGUEIRO, AQUICULTORES,
MORADORES E ASSEMBLADOS DE CAMPO GRANDE DE BARRA NOVA - S.
MATEUS/ES - FUNDAÇÃO 30/05/2000

SIMPLESMENTE DEVASTADOR

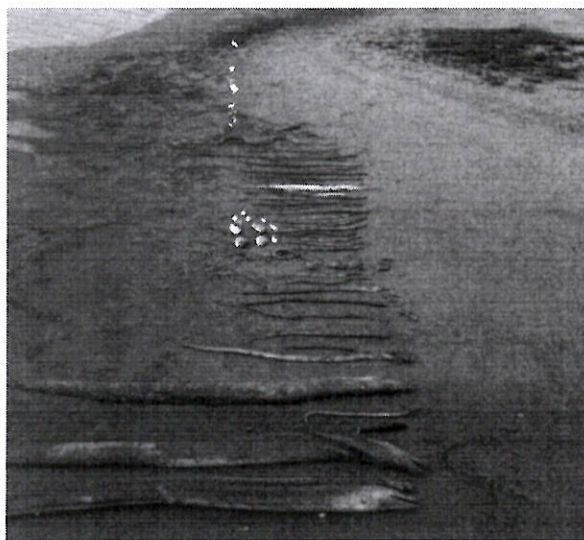
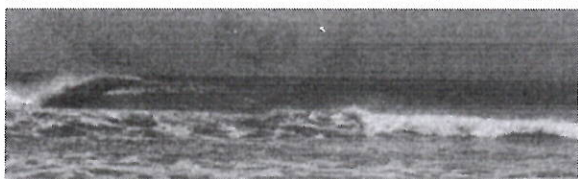

De onde vem a renda hoje? Como é a composição da renda hoje na família?

Colheita de Aroeira – Sazonal e redução da qualidade de vida com diminuição de renda (reduzida ao cartão auxílio), Agricultura, doação de minicestas básicas – CRAS, Bolsa família e aposentadorias.

2- Vulnerabilidade: identificar o numero de famílias em situação de acentuada pobreza por comunidade

141 famílias

3-falta fazer cadastro? Onde?

Não

4- ocorreram negativas de AFE? Quantos? Qual o argumento? Para os casos negados há como se ter acesso ao cadastro para checar? Por comunidade

Sim, 141, por não ter matriz de danos para Pescadores de Rios e Catadores de Carangueiros de Mangue e Barranco. Através do 0800 da Fundação Renova e os Advogados representantes dos Atingidos.

Adeci – Presidente (27) 9.9845-2706 / (27) 9.9850-2382

Ilha de Campo Grande – Distrito de Barra Nova – São Mateus-ES - Cx. Postal N° 60 – Cep: 29.930-970
CNPJ: 04.112.745/0001-01 – Email: apescadores@yahoo.com.br



A Pesca

ASSOCIAÇÃO DE PESCADORES, CATADORES DE CARANGUEJO, AQUICULTORES,
MORADORES E ASSEMBLADOS DE CAMPO GRANDE DE BARRA NOVA - S
MATEUS/ES - FUNDAÇÃO 30/05/2000

5- identificar iniciativas ou tentativas de criação de novas possibilidades de atividades econômicas:

Destilação do óleo essencial de Aroeira, mas a Comunidade tem por propósito de novas gerações de renda (granja de galinhas e carneiros, Oficina de Costura, oficina de artesanato e Horta Comunitária).

6- informações sobre saúde.

Foram realizados 78 exames de pessoas da Comunidade de Campo Grande – São Mateus ES pelo Serviço de Análises Toxicológicas da Faculdade de Ciências Farmacêuticas de Ribeirão Preto, Universidade de São Paulo. Onde foi constatado arsênio elevado, níquel acima do normal e manganês em excesso. Os exames de avaliação de metais pesados foram feitos em amostras de sangue, urina, cabelos, água e ao Meio Ambiente coletados em 2017.

Causas dos Metais na saúde humana: Depressão, Estresse, Ansiedade, Dermatite, perda do apetite, náusea, diarreia, sensação de “pinicação” nas palmas das mãos, ou câimbras nos músculos da panturrilha, vômitos, aumento da frequência das evacuações, com fezes muito soltas, dores de cabeça crônicas, apatia, fraqueza, tontura, delírio, sonolência, diabete e câncer.



7- traços de tradicionalidade. Como estão sendo tratados?

Até o momento não estão sendo tratados pela Fundação renova.

Adeci – Presidente (27) 9.9845-2706 / (27) 9.9850-2382

Ilha de Campo Grande – Distrito de Barra Nova – São Mateus-ES - Cx. Postal N° 60 – Cep: 29.930-970
CNPJ: 04.112.745/0001-01 – Email: apescadores@yahoo.com.br