

SEQ2798-03/2017/GJU

Nº IBAMA: 02001.001577/2016-20 (CIF)

Nº IBAMA: 02001.004152/2016-72 (CTBio)

Belo Horizonte, 06 de setembro de 2017.

Ao

COMITÊ INTERFEDERATIVO – CIF

A/C: SRA. SUELY MARA VAZ GUIMARÃES DE ARAÚJO

PRESIDENTE DO COMITÊ INTERFEDERATIVO

PRESIDENTE DO INSTITUTO BRASILEIRO DO MEIO AMBIENTE E DOS RECURSOS NATURAIS
RENOVÁVEIS – IBAMA

SCEN Trecho 2, Edifício Sede do Ibama, Caixa Postal nº 09566, Brasília/DF

CEP: 70818-900

À

CÂMARA TÉCNICA DE CONSERVAÇÃO E BIODIVERSIDADE – CTBio

A/C: SR. MARCELO MARCELINO DE OLIVEIRA

COORDENADOR DA CÂMARA TÉCNICA DE CONSERVAÇÃO E BIODIVERSIDADE

DIRETOR DE PESQUISA, AVALIAÇÃO E MONITORAMENTO DA BIODIVERSIDADE DO INSTITUTO

CHICO MENDES DE CONSERVAÇÃO DA BIODIVERSIDADE – ICMBIO

ESQW 103/104, Bloco "C", Complexo Administrativo, Setor Sudoeste, Brasília/DF

CEP: 70670-350

REF.: Atendimento ao Item 2 da Deliberação CIF nº 102, de 23 de agosto de 2017.

Prezados Senhores,

A **FUNDAÇÃO RENOVA** ("FUNDAÇÃO"), vem, tempestiva e respeitosamente, por seu representante legal abaixo assinado, em atendimento ao Item 2 da Deliberação CIF nº 102, de 23 de agosto de 2017, por meio da qual foi aprovado o Plano de Trabalho para o Programa de Monitoramento da Ictiofauna do Rio Doce



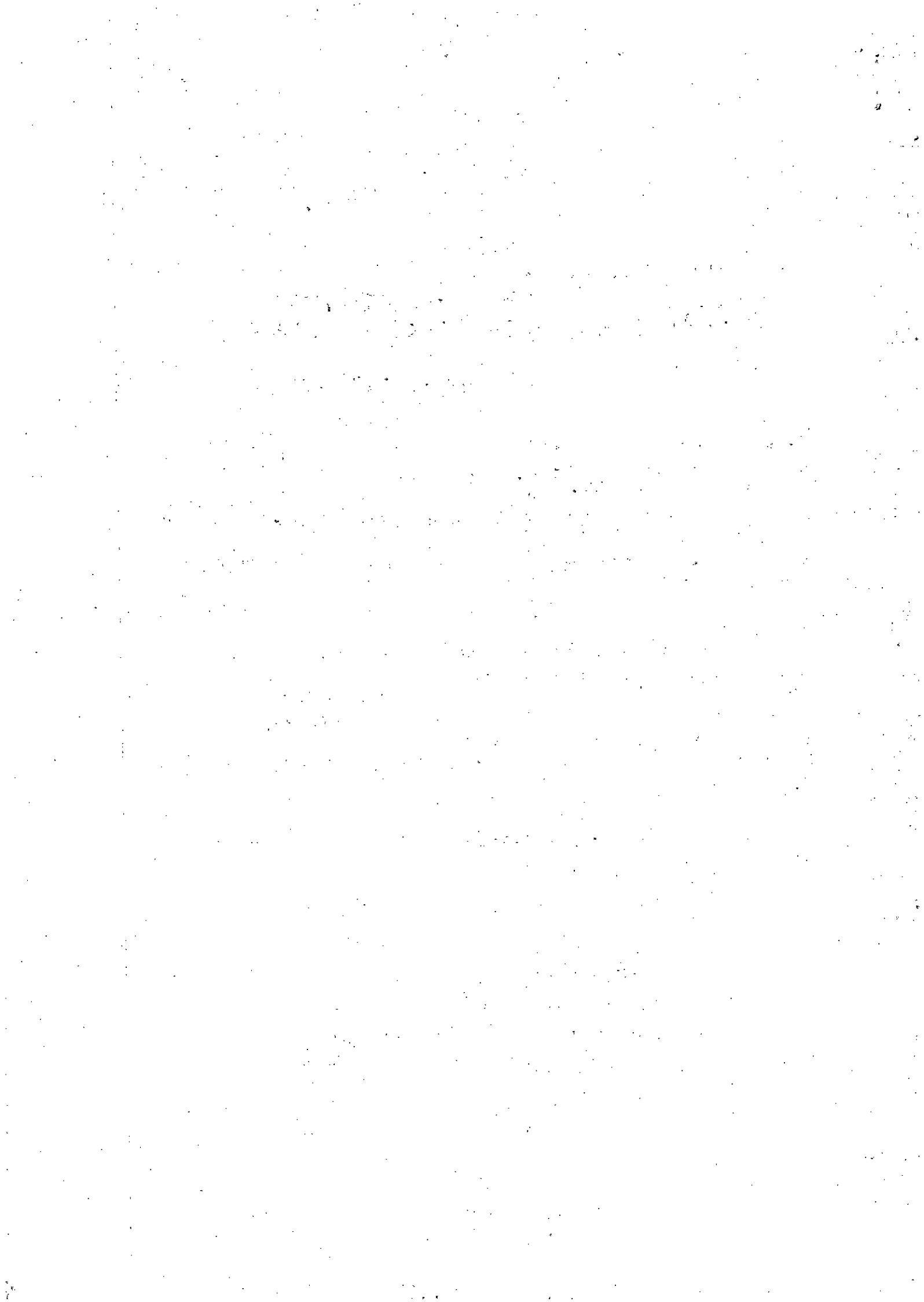

nos Estados de Minas Gerais e Espírito Santo, em atendimento à alínea "a" da Cláusula 164 do TTAC, e determinada a apresentação, no prazo de 30 dias, de documento comprovando o local de depósito dos invertebrados, apresentar a Carta de Aceite para referidos fins emitida pela Universidade de Vila Velha (UVV) ("2017.09.06_Carta_ACEITE_Material_Biologico_Monitoramento_Ictiofauna").

Esclareça-se, por oportuno, que o documento ora apresentado informa o aceite da referida Instituição no recebimento de exemplares de espécimes da malacofauna, carcinofauna e endofauna aquáticas provenientes do Programa em questão para armazenamento em laboratório e uso em aulas práticas e pesquisa no Curso de Graduação em Ciências Biológicas da UVV.

Sendo o que cumpria para o momento, a FUNDAÇÃO se mantém à disposição para prestar quaisquer esclarecimentos adicionais que se fizerem necessários.

Renovando nossos protestos de estima e consideração, subscrevemos a presente.

Atenciosamente,

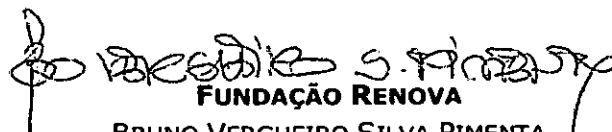

FUNDAÇÃO RENOVA
BRUNO VERGUEIRO SILVA PIMENTA
LÍDER DE PROGRAMAS SOCIOAMBIENTAIS

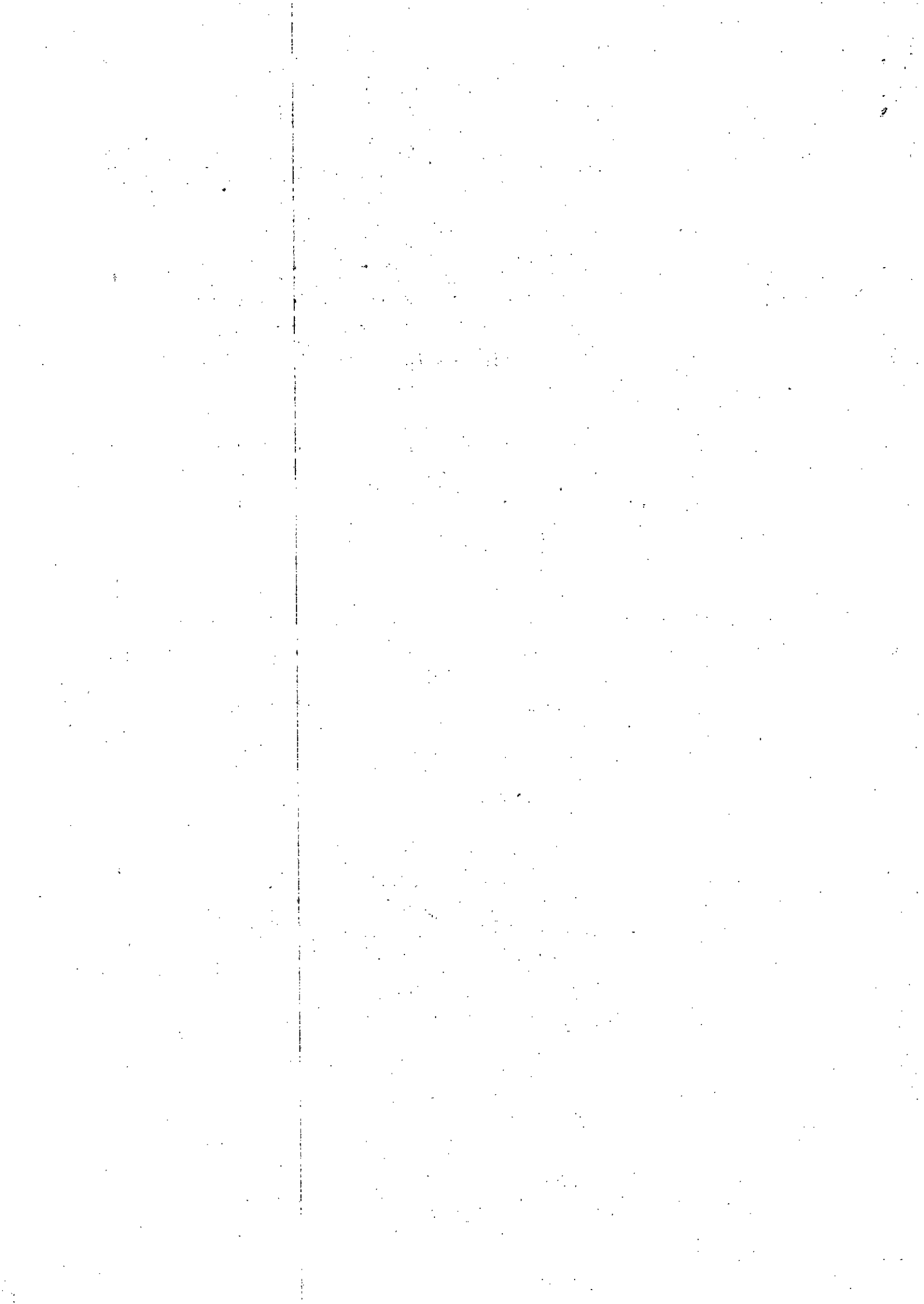



CD ANEXO

