

**SEQ2426-03/2017/GJU**

**Nº IBAMA: 02001.001577/2016-20 (CIF)**

**Nº IBAMA: 02001.004152/2016-72 (CTBio)**

15/08/2017

Belo Horizonte, 14 de agosto de 2017.

**Ao**

**COMITÊ INTERFEDERATIVO – CIF**

**A/C: SRA. SUELY MARA VAZ GUIMARÃES DE ARAÚJO**

PRESIDENTE DO COMITÊ INTERFEDERATIVO

PRESIDENTE DO INSTITUTO BRASILEIRO DO MEIO AMBIENTE E DOS RECURSOS NATURAIS  
RENOVÁVEIS – IBAMA

SCEN Trecho 2, Edifício Sede do Ibama, Caixa Postal nº 09566, Brasília/DF

CEP: 70818-900

**À**

**CÂMARA TÉCNICA DE CONSERVAÇÃO E BIODIVERSIDADE – CTBIO**

**A/C: SR. MARCELO MARCELINO DE OLIVEIRA**

COORDENADOR DA CÂMARA TÉCNICA DE CONSERVAÇÃO E BIODIVERSIDADE

DIRETOR DE PESQUISA, AVALIAÇÃO E MONITORAMENTO DA BIODIVERSIDADE DO INSTITUTO  
CHICO MENDES DE CONSERVAÇÃO DA BIODIVERSIDADE – ICMBIO

ESQW 103/104, Bloco "C", Complexo Administrativo, Setor Sudoeste, Brasília/DF

CEP: 70670-350

**REF.:** *Complementação do Ofício nº SEQ2426-02/2017/GJU, protocolado em 20 de junho de 2017, em atendimento à Deliberação CIF nº 36, de 24 de novembro de 2016, referente à Cláusula 181 do TTAC – Ofício SEI nº 115/2017-DIBIO/ICMBIO.*

Prezados Senhores,

A **FUNDAÇÃO RENOVA** ("FUNDAÇÃO"), vem, respeitosamente, por seu representante legal abaixo assinado, em atenção ao Ofício nº SEQ2426-



02/2017/GJU, protocolado junto ao CIF e à CTBio em 20 de junho de 2017, expor o quanto segue.

Como se sabe, para fins de atendimento à Deliberação CIF nº 36, de 24 de novembro de 2016, a FUNDAÇÃO protocolou, em 20 de junho de 2017, o Ofício nº SEQ2426-02/2017/GJU apresentando o Termo de Referência para execução dos estudos para avaliação da incidência e magnitude dos impactos sobre as unidades de conservação potencialmente atingidas pelo rompimento da barragem de rejeitos de Fundão (PG039<sup>1</sup>), de acordo com as recomendações da Nota Técnica nº 04/2016/APA Costa das Algas/ICMBio e do documento emitido pelo Instituto Estadual de Florestas de Minas Gerais (IEF) por e-mail em 05 de junho de 2017, para fins de cumprimento ao previsto no *caput* da Cláusula 181 do TTAC e na referida Deliberação.

Assim, em complementação ao protocolo em questão, a FUNDAÇÃO vem, por meio deste, apresentar as Anotações de Responsabilidade Técnica (ARTs) da equipe responsável pela elaboração do referido Termo de Referência já apresentado (Doc. 01).

Sendo o que cumpria para o momento, a FUNDAÇÃO RENOVA se mantém à disposição para prestar quaisquer esclarecimentos adicionais que se fizerem necessários.

---

<sup>1</sup> SUBSEÇÃO VII.1: Programa de consolidação de unidades de conservação, englobando as seguintes medidas reparatórias e compensatórias

CLÁUSULA 181: A FUNDAÇÃO deverá custear estudos referentes aos impactos nas Unidades de Conservação diretamente afetadas pelo EVENTO, quais sejam: Parque Estadual do Rio Doce/MG, Reserva Biológica de Comboios, Área de Proteção Ambiental Costa das Algas e Refúgio de Vida Silvestre de Santa Cruz, e implementar ações de reparação que se façam necessárias, conforme os estudos acima referenciados. PARÁGRAFO PRIMEIRO: Os estudos previstos no *caput* e as ações de reparação nele previstos devem ser finalizados até julho de 2017. PARÁGRAFO SEGUNDO: As obrigações previstas nesta Cláusula têm natureza de medidas reparatórias.



Renovando nossos protestos de estima e consideração, subscrevemos a presente.

Atenciosamente,

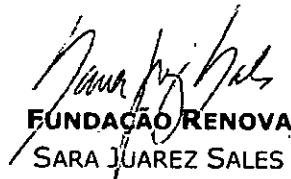

**FUNDAÇÃO RENOVA**  
SARA JUAREZ SALES

GERENTE EXECUTIVA DE PROGRAMAS SOCIOAMBIENTAIS





**Serviço Público Federal**  
**CONSELHO FEDERAL/CONSELHO REGIONAL DE BIOLOGIA -**  
**4ª REGIÃO**

Situação: TRABALHO EM ANDAMENTO		Data: 28/07/2017 08:40:59	
ANOTAÇÃO DE RESPONSABILIDADE TÉCNICA - ART		Nº: 2017/00739	
<b>CONTRATADO</b>			
Nome: BRUNO VERGUEIRO SILVA PIMENTA		Registro CRBio: 030454/04-D	
CPF: 03466010616		Tel: 36465898	
E-mail: bvergueiro@pimenta@gmail.com			
Endereço: R MANILA N.º 90, APTO. 108, BL. 1			
Cidade: BELO HORIZONTE		Bairro: ESTRELA DALVA	
CEP: 30575-010		UF: MG	
<b>CONTRATANTE</b>			
Nome: Fundação Renova			
Registro profissional:		CPF/CGC/CNPJ: 25.135.507/0001-83	
Endereço: Av. Getúlio Vargas, 671 Sala 400			
Cidade: BELO HORIZONTE		Bairro: SAVASSI	
CEP: 30112-021		UF: MG	
Site:			
<b>DADOS DA ATIVIDADE PROFISSIONAL</b>			
Natureza: Ocupação de Cargo/Função - Cargo/função técnica *			
Identificação: Especialista em Programas Socioambientais			
Município do trabalho: Baía do rio Doce e região costeira e estuarina da foz		UF: MG	Município da sede: Belo Horizonte
Forma de participação: Individual		Perfil da equipe:	
Área do conhecimento: Ecologia		Campo de atuação: Meio ambiente	
Descrição sumária da atividade: GERIR E EXECUTAR AS MEDIDAS PREVISTAS NOS PROGRAMAS SOCIOAMBIENTAIS EM DECORRÊNCIA DO ROMPIMENTO DA BARRAGEM DE FUNDÃO, AO LONGO DE TODA A ÁREA AFETADA. COORDENAR EQUIPE DE ESPECIALISTAS, ATUAR COMO GESTOR DE CONTRATOS, ANALISAR E ELABORAR DOCUMENTOS TÉCNICOS, PARTICIPAR DE DISCUSSÕES COM ÓRGÃOS AMBIENTAIS, CONSELHOS CONSULTIVOS E COLEGIADOS, FORNECEDORES E DEMAIS ATORES ENVOLVIDOS.			
Valor: R\$ 12218,00		Carga Horária Mensal: 170	
Início: 02/01/2017		Término:	
<b>ASSINATURAS</b>			
<b>Declaro serem verdadeiras as informações acima</b>			
Data: 02/01/2017		Data: 28/07/2017	
Assinatura do profissional		Assinatura e carimbo do contratante	
<b>Solicitação de baixa por distrato</b>		<b>Solicitação de baixa por conclusão</b>	
Data: / /		Declaramos a conclusão do trabalho anotado na presente ART, razão pela qual solicitamos a devida BAIXA junto aos arquivos desse CRBio.	
Assinatura do profissional		Nº do protocolo: 18950/NET	
Data: / /		Data: / / Assinatura do profissional	
Assinatura e carimbo do contratante		Data: / / Assinatura e carimbo do contratante	

Para verificar a autenticidade desta ART acesse o **CRBio-04 Online** em nosso site e depois o serviço Conferência de ART

**Imprimir ART**

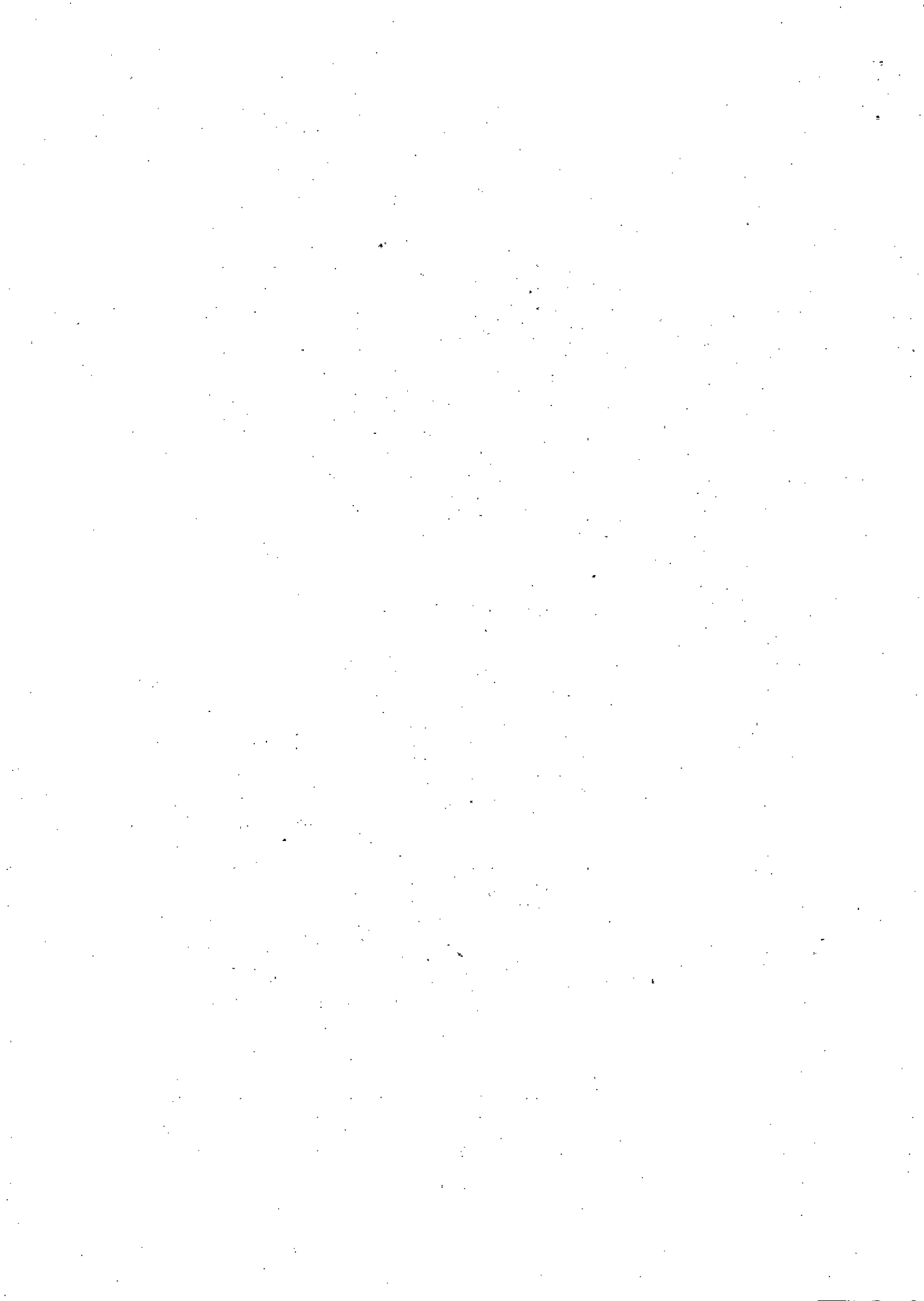



**ANOTAÇÃO DE RESPONSABILIDADE TÉCNICA - ART**

1-ART Nº  
2-23702/17-E

**CONTRATADO**

2.Nome: LAILA CARINE CAMPOS MEDEIROS		3.Registro no CRBio-02: 78002
4.CPF: 11950964701	5.E-mail: lailamsv@gmail.com	6.Tel (027) 30634276 / (027) 99731-3121
7.End.: RUA CEARÁ 332 APT 103 EDF VILA MARFIM		8.Bairro:PRAIA DA COSTA
9.Cidade: VILA VELHA	10.UF: ES	11.Cep: 29101290

**CONTRATANTE**

12.Nome: FUNDAÇÃO RENOVA		14.CPF/CNPJ: 25135507000183	
13.Registro Profissional: 0		15.End. AV. GETÚLIO VARGAS 671 SALA 400	
16.Tel / E-mail: (031)32899889 / ouvidoria@fundacaorenova.org	17.Bairro: SAVASSI	18.Cidade: BELO HORIZONTE	20.CEP: 30112021
		19.UF: MG	

**DADOS DA ATIVIDADE PROFISSIONAL**

21.1 Natureza:	21.2 Ocupação de Cargo/Função. a - Cargo/função técnica		
22. Identificação: ANALISTA DE PROGRAMAS SOCIOAMBIENTAIS			
23. Localização Geográfica: 23.1- do Trabalho: ES 23.2 - da Sede: MG		24 - UF: ES	
25.Forma de participação: Individual		26.Perfil da equipe: N/D	
27.Área do Conhecimento: Ecologia ECOTOXICOLOGIA		28.Campo de Atuação: Meio Ambiente e Biodiversidade Bionitoramento	
29.Descrição Sumária: GERIR E EXECUTAR AS MEDIDAS PREVISTAS NOS PROGRAMAS SOCIOAMBIENTAIS EM DECORRÊNCIA DO ROMPIMENTO DA BARRAGEM DE FUNDÃO, AO LONGO DE TODA ÁREA AFETADA, COLETAR AMOSTRAS AMBIENTAIS, ATUAR COMO GESTORA DE CONTRATOS, ANALISAR E ELABORAR DOCUMENTOS TÉCNICOS, PARTICIPAR DE DISCUSSÕES COM ÓRGÃOS AMBIENTAIS, CONSELHOS CONSULTIVOS E COLEGIADOS, FORNECEDORES E DEMAIS ATORES ENVOLVIDOS.			

30.Valor: R\$ 0,00	31.Total de horas: 170	32.Início: 20/1/2017 00:00:00	33.Término:
--------------------	------------------------	-------------------------------	-------------

**34. ASSINATURAS**

Declaro serem verdadeiras as informações acima.

Data: 20/01/2017 <i>Laila Carine Campos Medeiros</i> Assinatura do Profissional	Data: 1/1/17 <i>Roberto Aguiar</i> Assinatura e Carimbo do Contratante
---	--

35. CARIMBO DO CRBio  
Para autenticação da ART:  
<http://www.crbio02.gov.br/autentica.aspx>  
código 2017080111431623702

36. SOLICITAÇÃO DE BAIXA POR CONCLUSÃO Declaramos a conclusão do trabalho anotado na presente ART, razão pela qual solicitamos a devida BAIXA junto aos arquivos do CRBio-02.	37. SOLICITAÇÃO DE BAIXA POR DISTRATO
--	---------------------------------------



Data: ____/____/____	Assinatura do Profissional	Data: ____/____/____	Assinatura do Profissional
----------------------	----------------------------	----------------------	----------------------------

Data: ____/____/____	Assinatura e Carimbo do Contratante	Data: ____/____/____	Assinatura e Carimbo do Contratante
----------------------	-------------------------------------	----------------------	-------------------------------------

Para autenticação do conteúdo acesse: <http://www.crbio02.gov.br/autentica.aspx>  
e informe o código 2017080111431623702  
Nº Boleta Gerada 2807638000010698 | Situação da ART: Aguardando Pagamento  
Esta ART deve sempre ser acompanhada do recibo do pagamento do respectivo emolumento de emissão

ART Eletrônica emitida em 1/8/2017 11:13:16  
Impressão efetuada em 1/8/2017 12:22:07

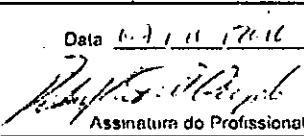
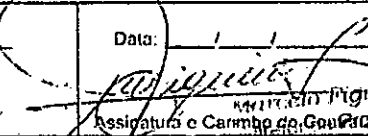

 Antropia Federal CONSELHO FEDERAL DE BIOLOGIA CONSELHO REGIONAL DE BIOLOGIA 2ª REGIÃO RFBES		 CRBio-02	
<b>ANOVAÇÃO DE RESPONSABILIDADE TÉCNICA - ART</b>		1-ART Nº <b>2-23690/17-E</b>	
<b>CONTRATADO</b>			
2 Nome: RODOLFO PESSOTTI MESSNER CAMPELO		3.Registro no CRBio-02: 48126	
4 CPF: 09301642700	5 E-mail: campelorm@gmail.com	6.Tel: (27) 3019-5480 / 99755-7931	
7 End.: R ARARIBOIA, 185		8.Bairro CENTRO	
9.Cidade VILA VELHA	10 UF: ES	11.Cep. 29100340	
<b>CONTRATANTE</b>			
12.Nome: FUNDAÇÃO RENOVA			
13.Registro Profissional: 0		14 CPF/CNPJ: 25135507000183	
15.End. AV GETÚLIO VARGAS, 671 SALA 400 *			
16 Tel / E-mail: 03132899889 / ouvidoria@fundacaorenova.org	17.Bairro SAVASSI	18 Cidade: BELO HORIZONTE	19 UF: MG
20 CEP: 30112021			
<b>DADOS DA ATIVIDADE PROFISSIONAL</b>			
21.1 Natureza:		21.2 Ocupação do Cargo/Função a - Cargo/função técnica	
22 Identificação ESPECIALISTA EM PROGRAMAS SOCIOAMBIENTAIS			
23 Localização Geográfica 23.1-- do Trabalho ES 23.2 -- da Sede: MG		24 - UF: ES	
25 Forma de participação: Individual		26 Perfil da equipe: N/D	
27 Area do Conhecimento: Ecologia		28 Campo de Atuação: Meio Ambiente e Biodiversidade Gestão Ambiental	
29 Descrição Sumária: EXECUTAR AS MEDIDAS PREVISTAS NOS PROGRAMAS SOCIOAMBIENTAIS EM DECORRÊNCIA DO ROMPIMENTO DA BARRAGEM DE FUNDÃO - MG, AO LONGO DE TODA A ÁREA AFETADA. ATUAR COMO GESTOR DE CONTRATOS E AUXILIAR NA GESTÃO DOS PROGRAMAS SOCIOAMBIENTAIS; ANALISAR E ELABORAR DOCUMENTOS TÉCNICOS; PARTICIPAR DE DISCUSSÕES COM ÓRGÃOS AMBIENTAIS, CONSELHOS CONSULTIVOS E COLEGIADOS, FORNECEDORES E DE MAIS ATORES ENVOLVIDOS			
30.Valor: R\$ 0,00	31 Total de horas: 170	32 Início: 7/11/2016 00:00:00	33 Término:
<b>34 ASSINATURAS</b>			35. CARIMBO DO CRBio  Para autenticação da ART. <a href="http://www.crbio02.gov.br/autentica.aspx">http://www.crbio02.gov.br/autentica.aspx</a> código 2017073019232623690
Declaro serem verdadeiras as informações acima.			
Data: 07/11/2016  Assinatura do Profissional	Data: 07/11/2016  Assinatura e Carimbo do Contratante		
36. SOLICITAÇÃO DE BAIXA POR CONCLUSÃO Declaramos a conclusão do trabalho anexo na presente ART, razão pela qual solicitamos a devida BAIXA junto aos arquivos do CRBio-02.		37 SOLICITAÇÃO DE BAIXA POR DISTRATO	
Data: _____	Assinatura do Profissional	Data: _____	Assinatura do Profissional
Data: _____	Assinatura e Carimbo do Contratante	Data: _____	Assinatura e Carimbo do Contratante
Para autenticação do documento acesse <a href="http://www.crbio02.gov.br/autentica.aspx">http://www.crbio02.gov.br/autentica.aspx</a> e informe o código 2017073019232623690 Nº Boleta Gerada 2897838000010469   Situação da ART: Ativa Esta ART deve sempre ser acompanhada do recibo de pagamento do respectivo emolumento de emissão			
		ART Eletrônica emitida em 30/7/2017 19:28:25 Impressão efetuada em 18/8/2017 11:05:45	





**Serviço Público Federal**  
**CONSELHO FEDERAL/CONSELHO REGIONAL DE BIOLOGIA -**  
**4ª REGIÃO**

Situação: TRABALHO EM ANDAMENTO		Data: 01/08/2017 11:09:54	
<b>ANOTAÇÃO DE RESPONSABILIDADE TÉCNICA - ART</b>		Nº: 2017/06037	
<b>CONTRATADO</b>			
Nome: JULIANA OLIVEIRA LIMA		Registro CRBio: 057508/04-D	
CPF: 03173959639		Tel: 988277052	
E-mail: juollima@yahoo.com			
Endereço: AV PROFESSOR MARIO WERNECK - 1802/1904			
Cidade: BELO HORIZONTE		Bairro: ESTORIL	
CEP: 30455-610		UF: MG	
<b>CONTRATANTE</b>			
Nome: Fundação Renova			
Registro profissional:		CPF/CGC/CNPJ: 25.135.507/0001-83	
Endereço: Av. Getúlio Vargas, 671 Sala 400			
Cidade: BELO HORIZONTE		Bairro: SAVASSI	
CEP: 30112-021		UF: MG	
Site:			
<b>DADOS DA ATIVIDADE PROFISSIONAL</b>			
Natureza: Ocupação de Cargo/Função - Cargo/função técnica *			
Identificação: Analista de Programas Ambientais			
Município do trabalho: Bacia do rio Doce região costeira e estuarina da foz		UF: MG	Município da sede: Belo Horizonte
UF: MG		UF: MG	
Forma de participação: Individual		Perfil da equipe:	
Área do conhecimento: Ecologia		Campo de atuação: Meio ambiente	
Descrição sumária da atividade: GERIR E EXECUTAR AS MEDIDAS PREVISTAS NOS PROGRAMAS SOCIOAMBIENTAIS EM DECORRÊNCIA DO ROMPIMENTO DA BARRAGEM DE FUNDÃO, AO LONGO DE TODA A ÁREA AFETADA. ATUAR NA ELABORAÇÃO, REVISÃO E ANÁLISE DE DOCUMENTOS TÉCNICOS, PARTICIPAR DE DISCUSSÕES COM ÓRGÃOS AMBIENTAIS, FORNECEDORES E DEMAIS ATORES ENVOLVIDOS.			
Valor: R\$ 6022,00		Carga Horária Mensal: 170	
Início: 11/05/2017		Término:	
<b>ASSINATURAS</b>			
Declaro serem verdadeiras as informações acima			Para verificar a autenticidade desta ART acesse o <b>CRBio-04 Online</b> em nosso site e depois o serviço <b>Conferência de ART</b>
Data: 01/08/2017	Data:		
<i>Juliana Oliveira Lima</i> Assinatura do profissional	<i>Márcio Figueiredo</i> Assinatura do cargo do Contratante		
<b>Solicitação de baixa por distrato</b>	<b>Solicitação de baixa por conclusão</b>		
Data: / /	Declaramos a conclusão do trabalho anotado na presente ART, razão pela qual solicitamos a devida BAIXA junto aos arquivos desse CRBio.		
Assinatura do profissional	Nº do protocolo: 25753/NET		
Data: / /	Data: / / Assinatura do profissional		
Assinatura e carimbo do contratante	Data: / / Assinatura e carimbo do contratante		

Imprimir ART

