

Código:	FM-ENG-001		
Nº da revisão:	00		
Elaborador:	EPC		
Aprovador:	Willians de Souza Arruda		
Data da aprovação:	11/12/2017		
Periodicidade da revisão:	Anual		
Abrangência:	Corporativa		
Classificação:	Público		
<b>SOCIOAMBIENTAL 01 - PG29 - RECUPERAÇÃO DA FAUNA SILVESTRE</b> <b>NOVA LIMA / MG</b> <b>PROJETO CONCEITUAL - CENTRO DE TRIAGEM DE ANIMAIS SILVESTRES DE MINAS GERAIS - CETAS - SE 29001</b> <b>ESTUDO DE VIABILIDADE - ARQUITETURA E URBANISMO</b> <b>CADERNO TÉCNICO COM IMAGENS 3D PARA ESTUDO DE VIABILIDADE</b>		Nº CONTRATADA	PAGINA
		499-018-ARQ-03EV-001-CAD	1/19
		Nº FUNDAÇÃO RENOVA	REV.
		N010000-A-1EV001	02

TE: TIPO		A - PRELIMINAR	C - PARA CONHECIMENTO	E - PARA CONSTRUÇÃO	G - CONFORME CONSTRUÍDO		
EMIÇÃO		B - PARA APROVAÇÃO	D - PARA COTAÇÃO	F - CONFORME COMPRADO	H - CANCELADO		
Rev.	TE	Descrição	Por	Ver.	Apr.	Aut.	Data
00	B	EMIÇÃO INICIAL	L.M.	U.M.	---	---	20/11/18
01	B	REVISÃO CONFORME CONSIDERAÇÕES FEITAS EM REUNIÕES	L.M.	U.M.	---	---	05/12/18
02	C	APROVADO PELA RENOVA	L.M.	U.M.	---	---	18/12/18



Código:	IT-ENG-111	<div><div><div>gisele borges™</div><div>ARQUITETURA DO BOM TEMPO rua 25 3467-4100 oscarwegguelborges.org.br Rua Deslaur 122, 9º andar Janeiro - LULA - CEP: 30.240-218 data: 2018/09/11 no: 1.00001 giseleborges.org.br</div></div></div>	
Nº da revisão:	00		
Elaborador:	Fundação Renova		
Aprovador:	Daniela Amorim		
Data da aprovação:	2704/2018		
Abrangência:	Corporativa		
Classificação:	Público		
SOCIOAMBIENTAL 01 - PG29 - RECUPERAÇÃO DA FAUNA SILVESTRE NOVA LIMA / MG PROJETO CONCEITUAL - CENTRO DE TRIAGEM DE ANIMAIS SILVESTRES DE MINAS GERAIS - CETAS - SE 29001 ESTUDO DE VIABILIDADE - ARQUITETURA E URBANISMO CADERNO TÉCNICO COM IMAGENS 3D PARA ESTUDO DE VIABILIDADE		Nº CONTRATADA  499-018-ARQ-03EV-001-CAD	PÁGINA  2/19
		Nº FUNDAÇÃO RENOVA  N010000-A-1EV001	REV.  02



F U N D A Ç Ã O  
**renova**

**Dezembro de 2018**

# Cetas - MG

## Estudo Conceitual

**\*Nota:** Os comentários realizados na reunião do dia 07/12/18 serão incorporados na fase de projeto básico. Estes comentários se referem a alterações pontuais de layout no setor administrativo quanto no setor de viveiros, estando o conceito da proposta aprovado.







**Terreno**

**CÓRREGO COCHOEIRINHA**

**APP**

**VIVEIROS EXISTENTES**

**CLUBE**

**BR-356**

**ENTRADA**

ANTENA





# Terreno

## APP Nascentes, Vegetação

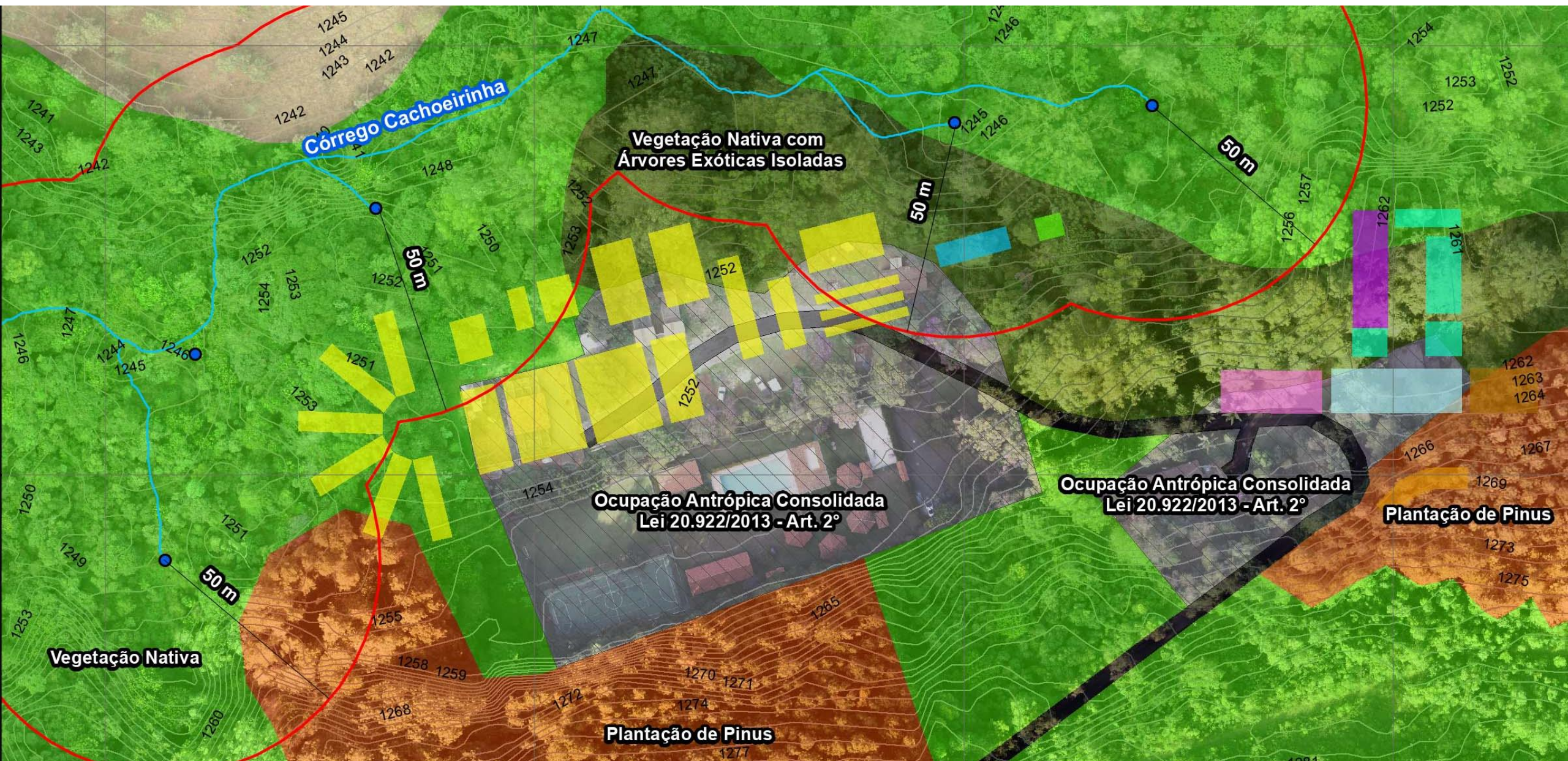



# Implantação

## Setorização

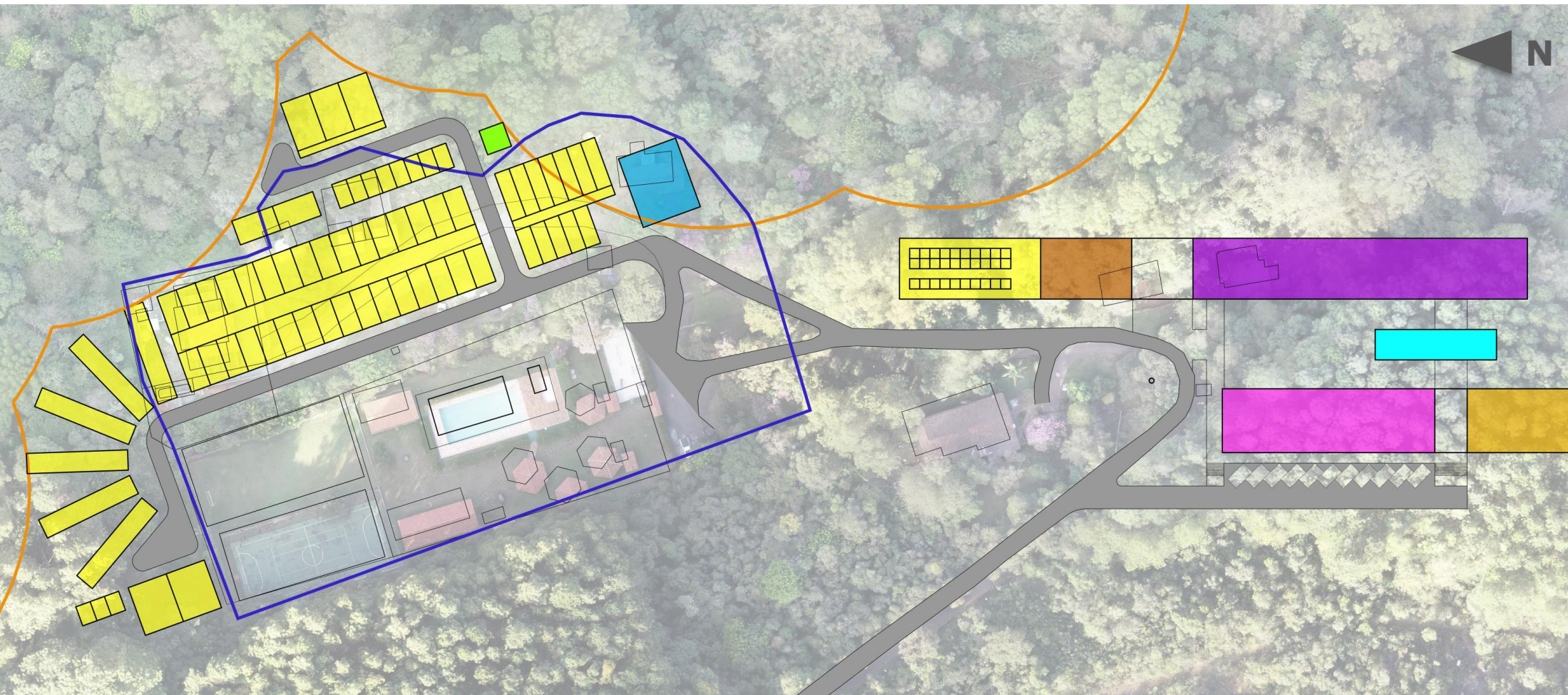

### SETOR 1

BLOCO 1  
ADMINISTRAÇÃO

BLOCO 2 :  
RECEBIMENTO  
E TRIAGEM

BLOCO 4:  
LABORATÓRIOS

BLOCO 5:  
ALOJAMENTO

ESTRUTURAS  
DE APOIO

### SETOR 2

BLOCO 3:  
COZINHA  
PRINCIPAL

BLOCO 6:  
REABILITAÇÃO

COMPOSTAGEM

OCUPAÇÃO  
ANTRÓPICA  
CONSOLIDADA

APP NASCENTES



# Setor 1

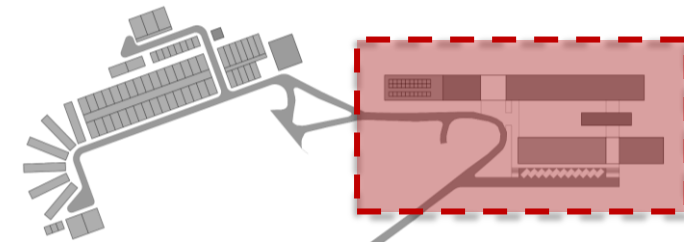
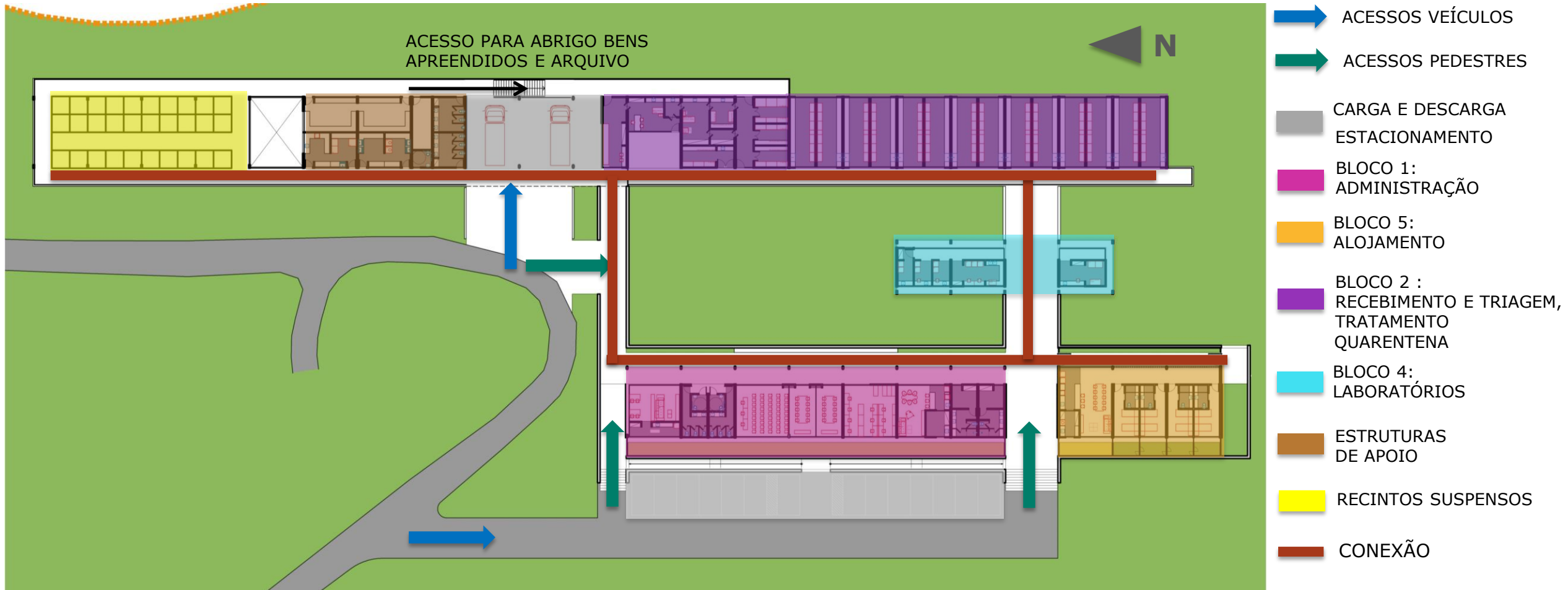

# Setor 1

## BLOCO 1 - Administração

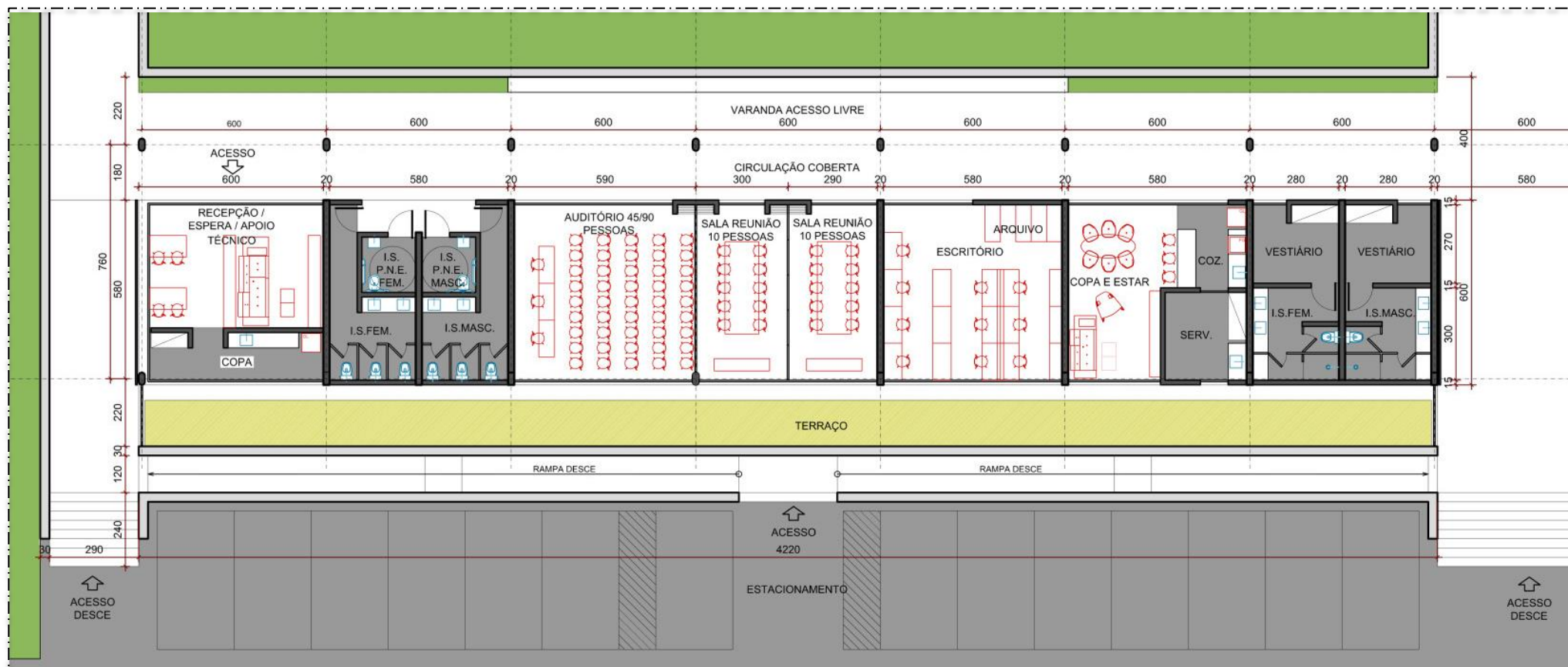

PLANTA

ESC.: 1/150

ÁREA = 400M²

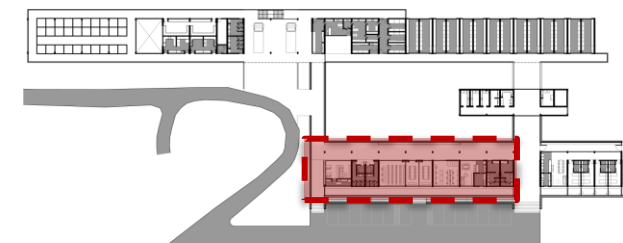



# Setor 1

## BLOCO 5 - Alojamento

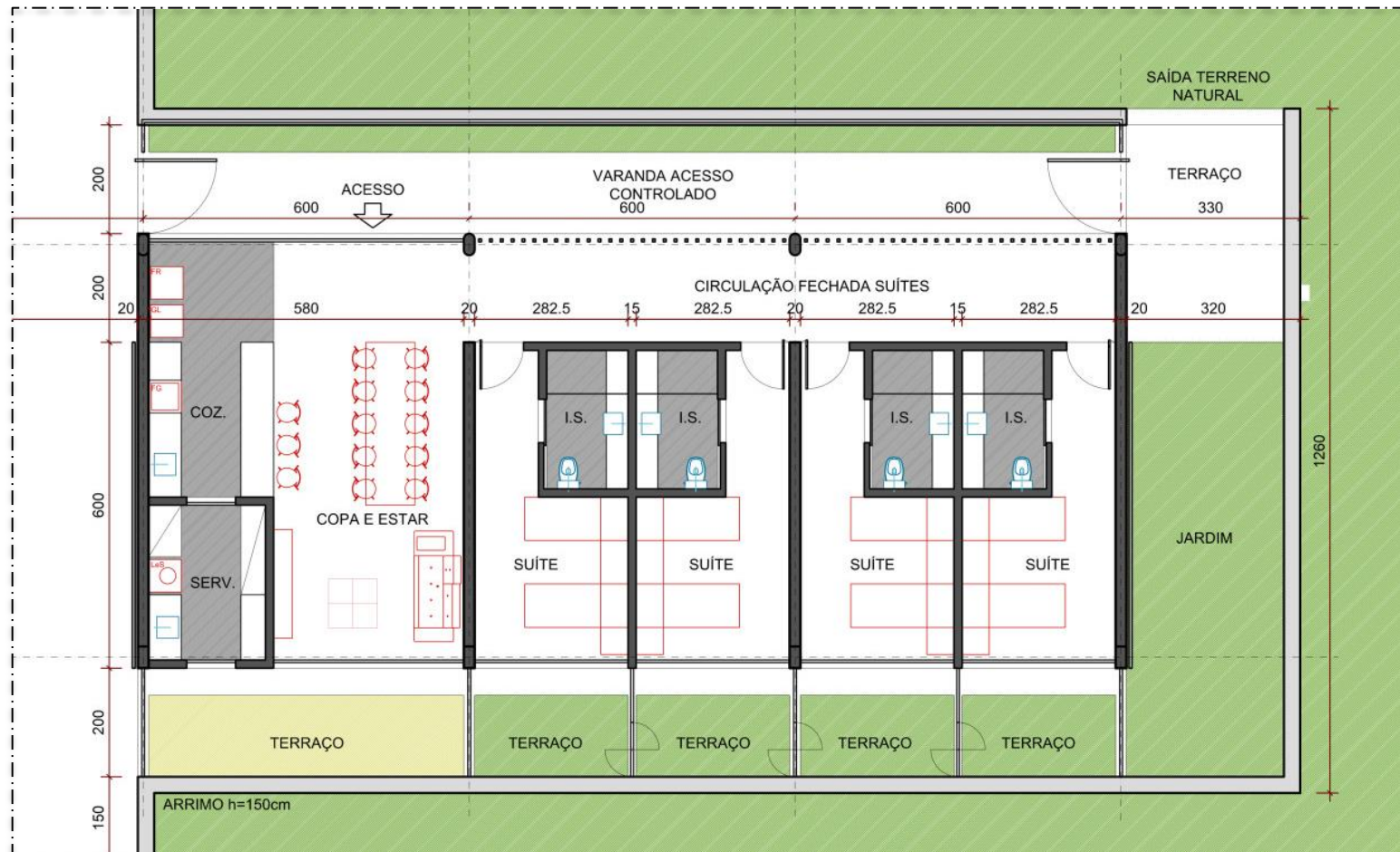

**PLANTA**

**ESC.: 1/100**

**ÁREA = 172M<sup>2</sup>**



# Setor 1

## BLOCO 2 – Recebimento e Triagem, Tratamento

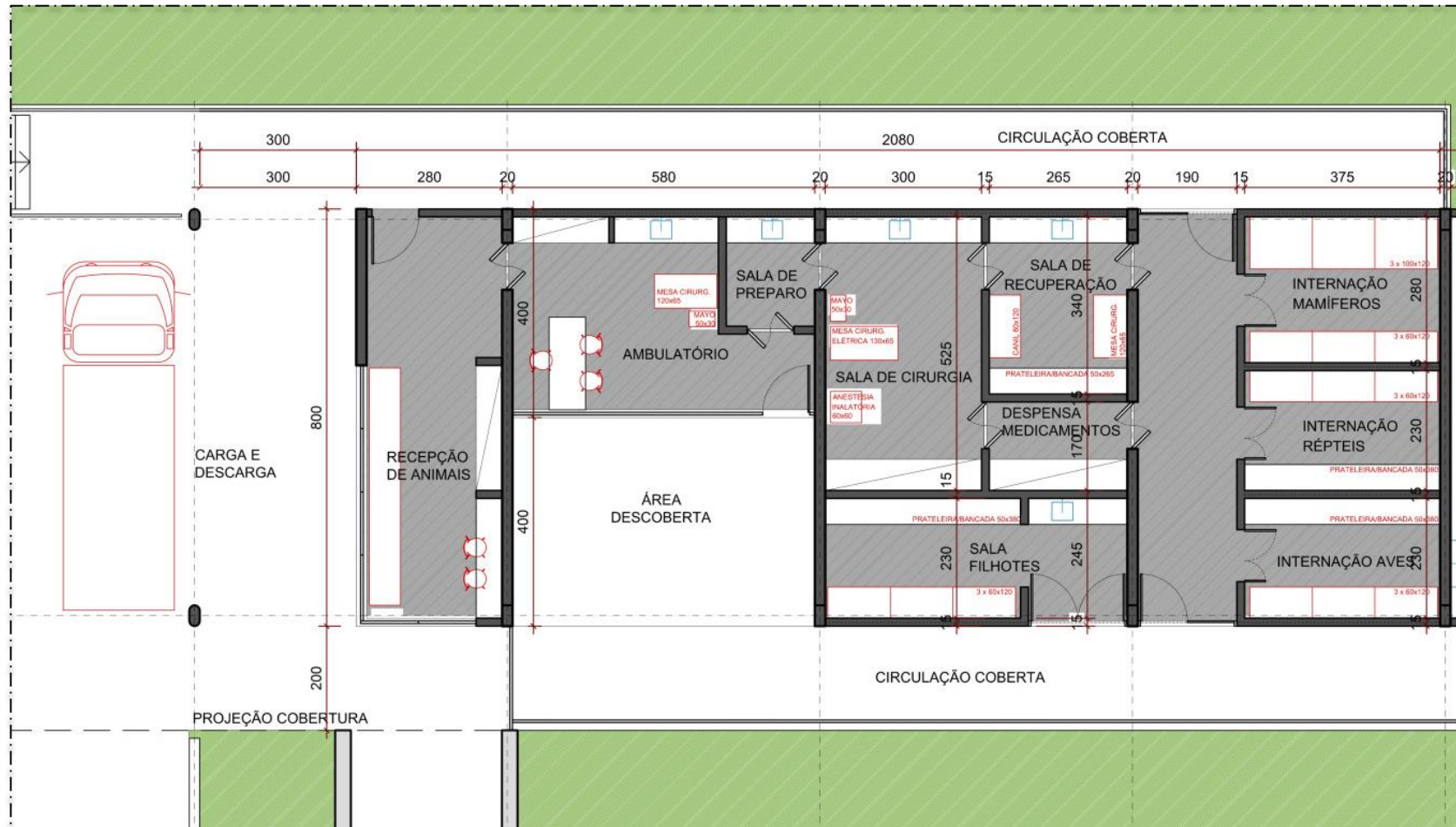

## PLANTA

**ESC.: 1/100**

**ÁREA = 280M<sup>2</sup>**





# Setor 1

## BLOCO 2 – Quarentena

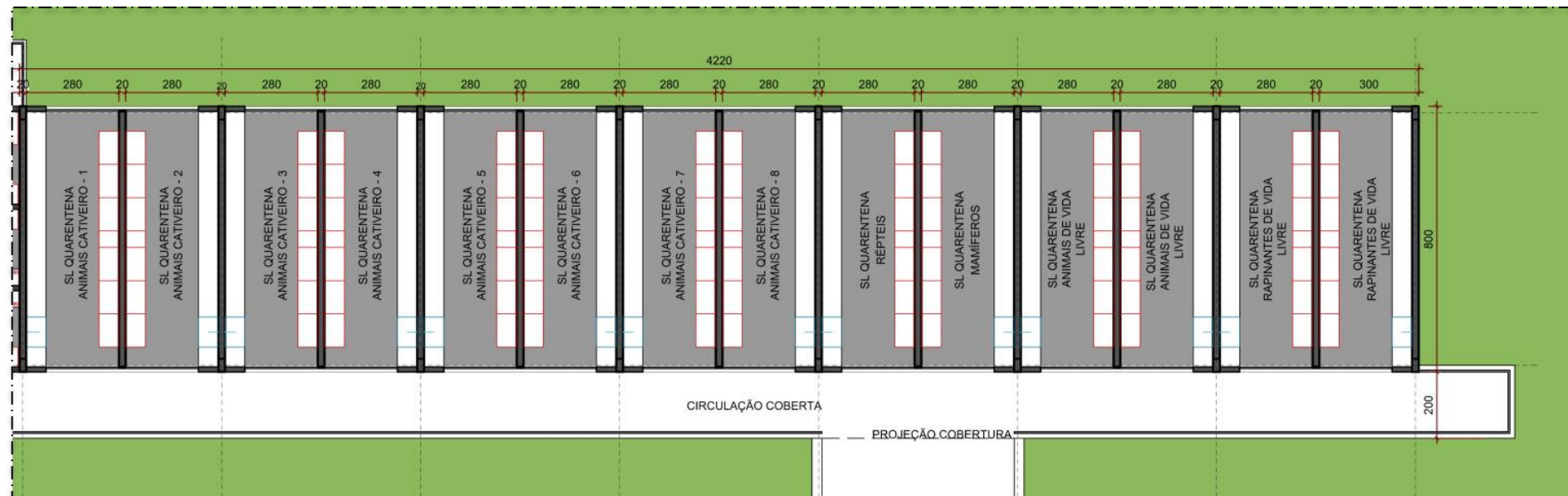

**PLANTA**  
**ESC.: 1/150**

**ÁREA = 425M<sup>2</sup>**



# Setor 1

## BLOCO 4 – Laboratório e Necropsia

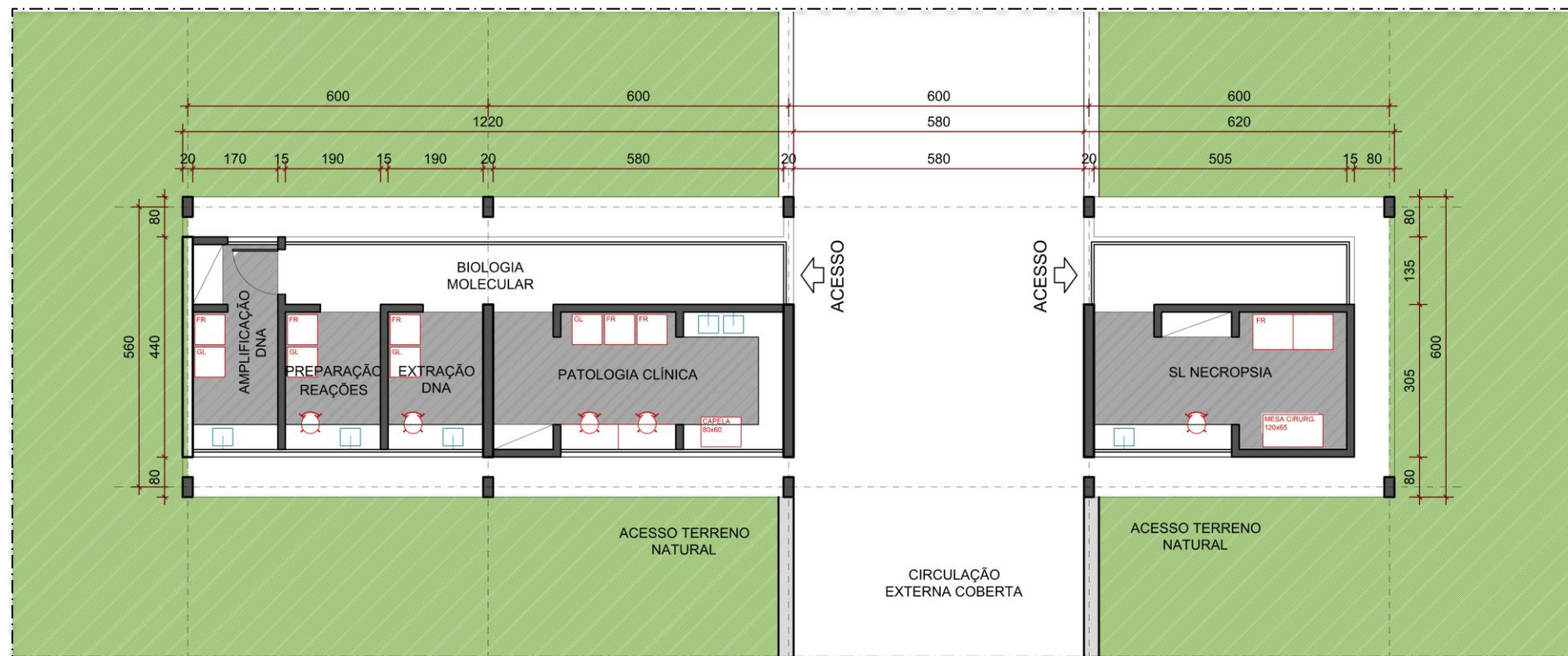

**PLANTA**  
**ESC.: 1/100**

**ÁREA = 120M<sup>2</sup>**





# Setor 1

## Estruturas de Apoio

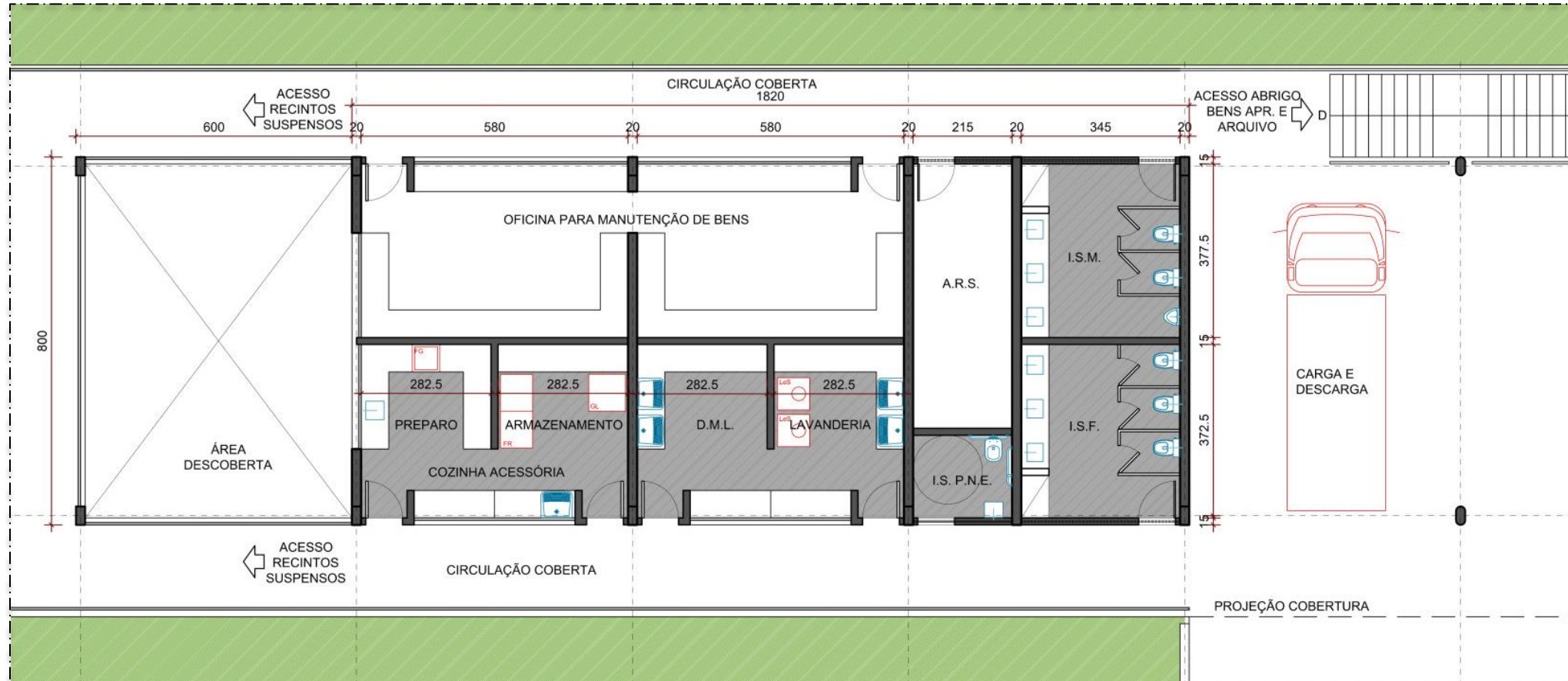

**PLANTA**  
**ESC.: 1/100**

**ÁREA = 145M<sup>2</sup>**





# Perspectivas

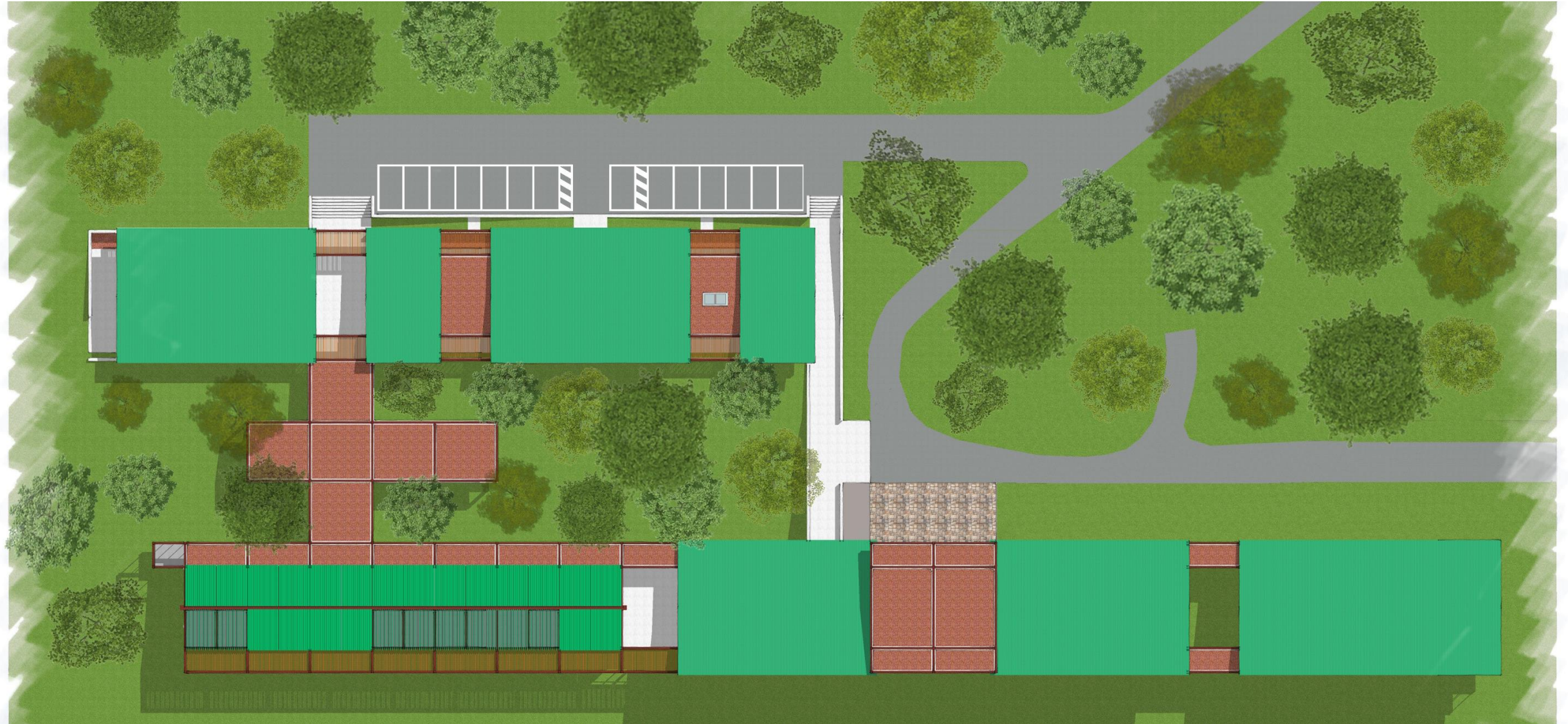







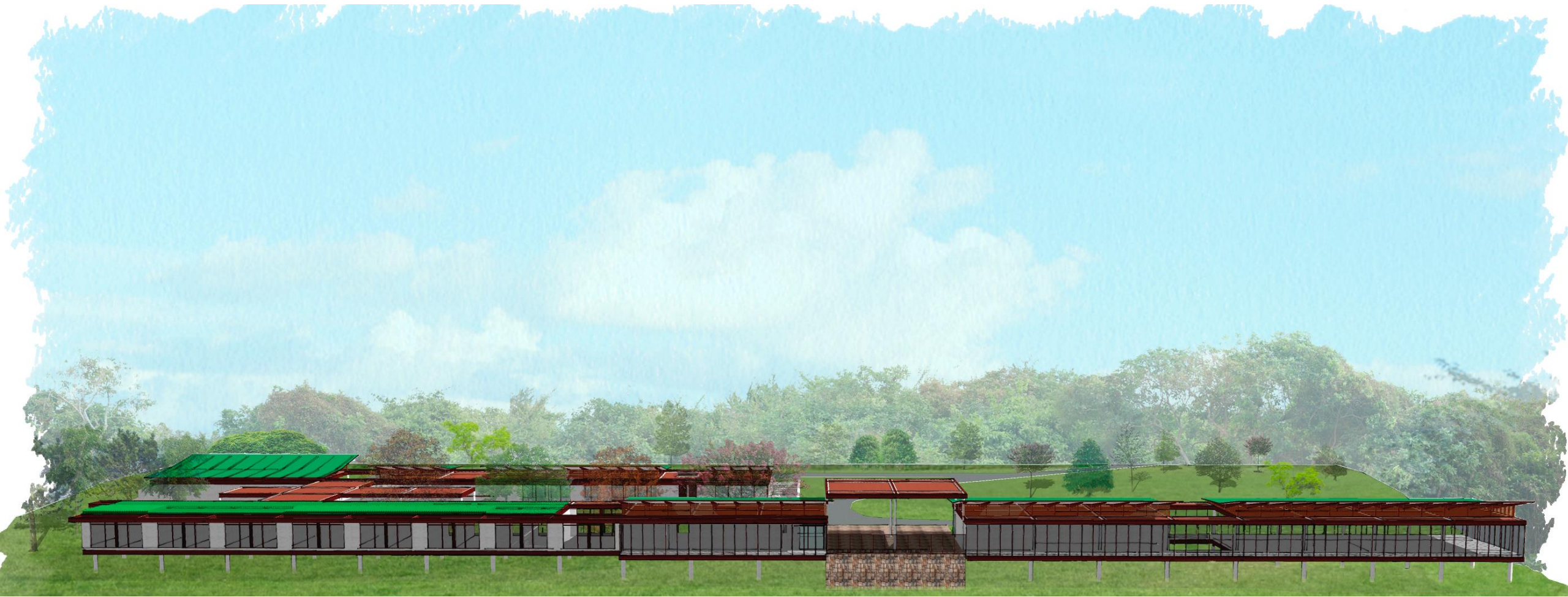











# Setor 2

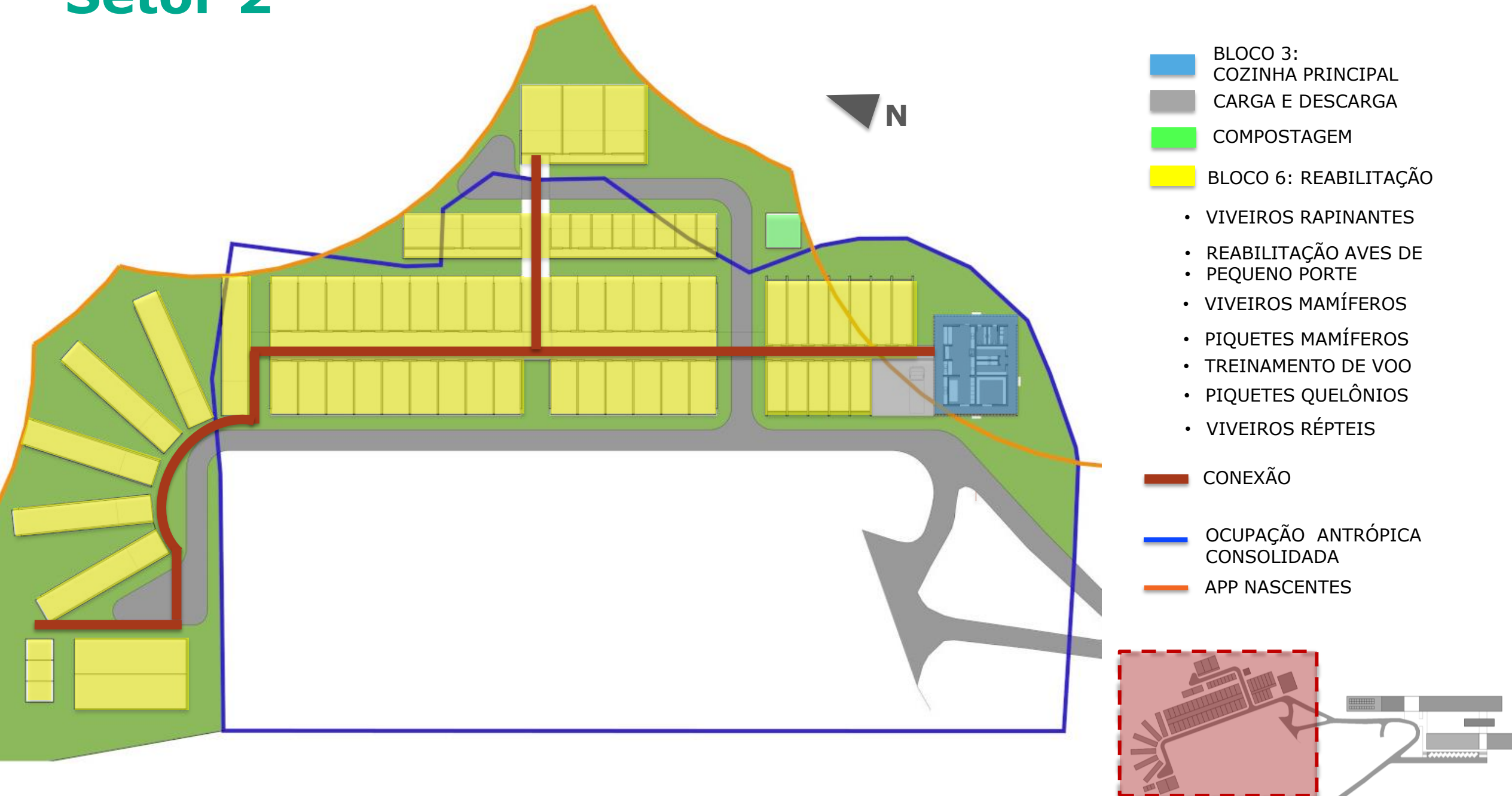



# Setor 2

BLOCO 3- Cozinha  
Principal, Depósito  
de Alimentos Secos  
e Biotério

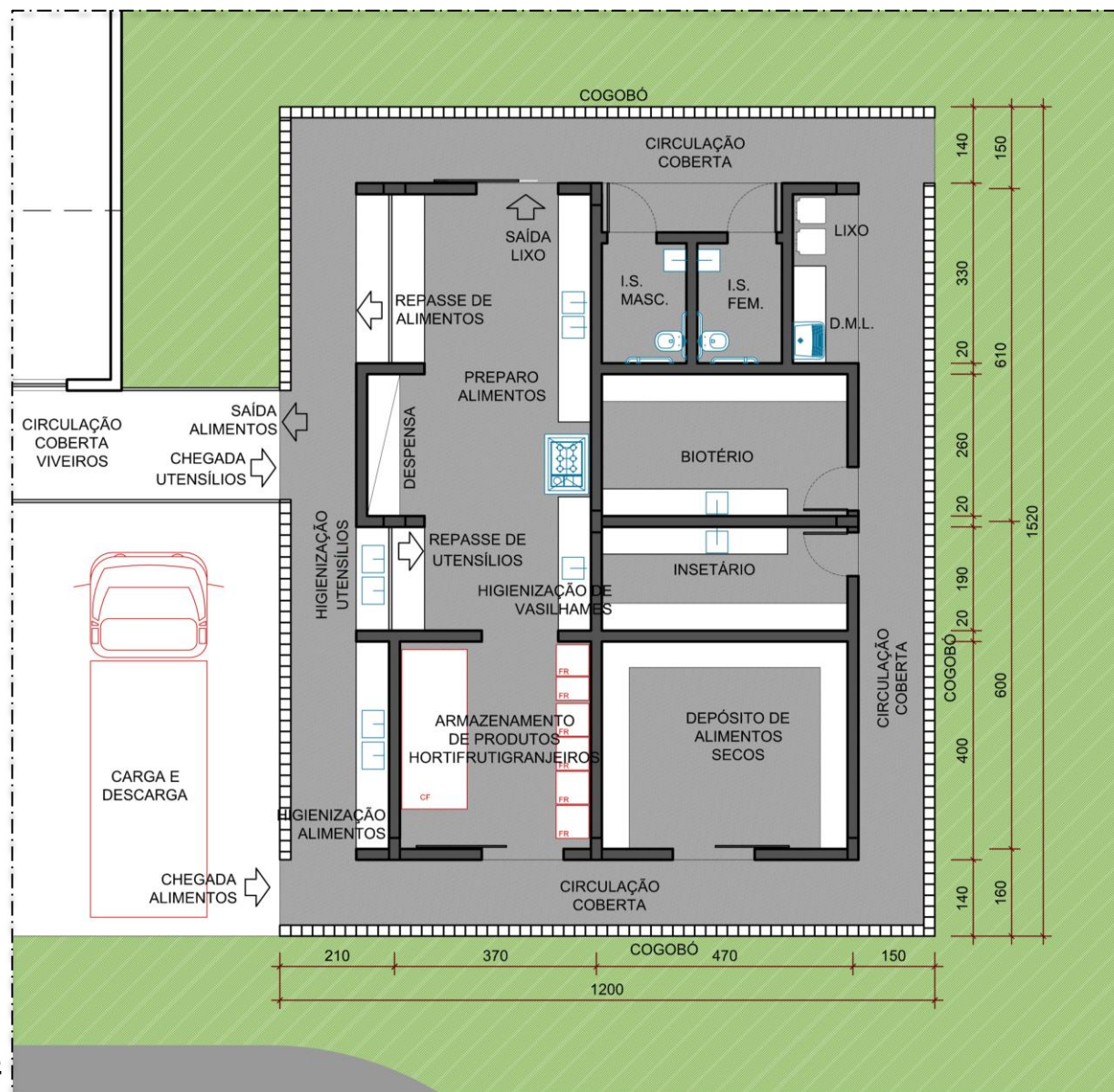

PLANTA  
ESC.: 1/100

ÁREA = 180M<sup>2</sup>

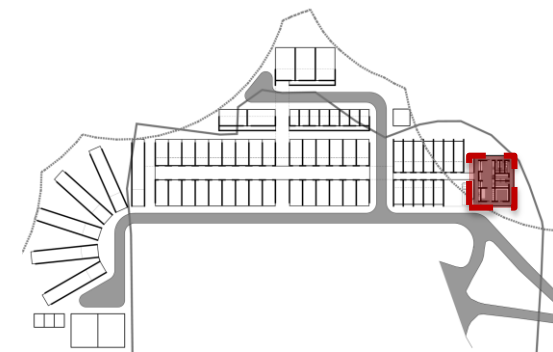



# Perspectivas





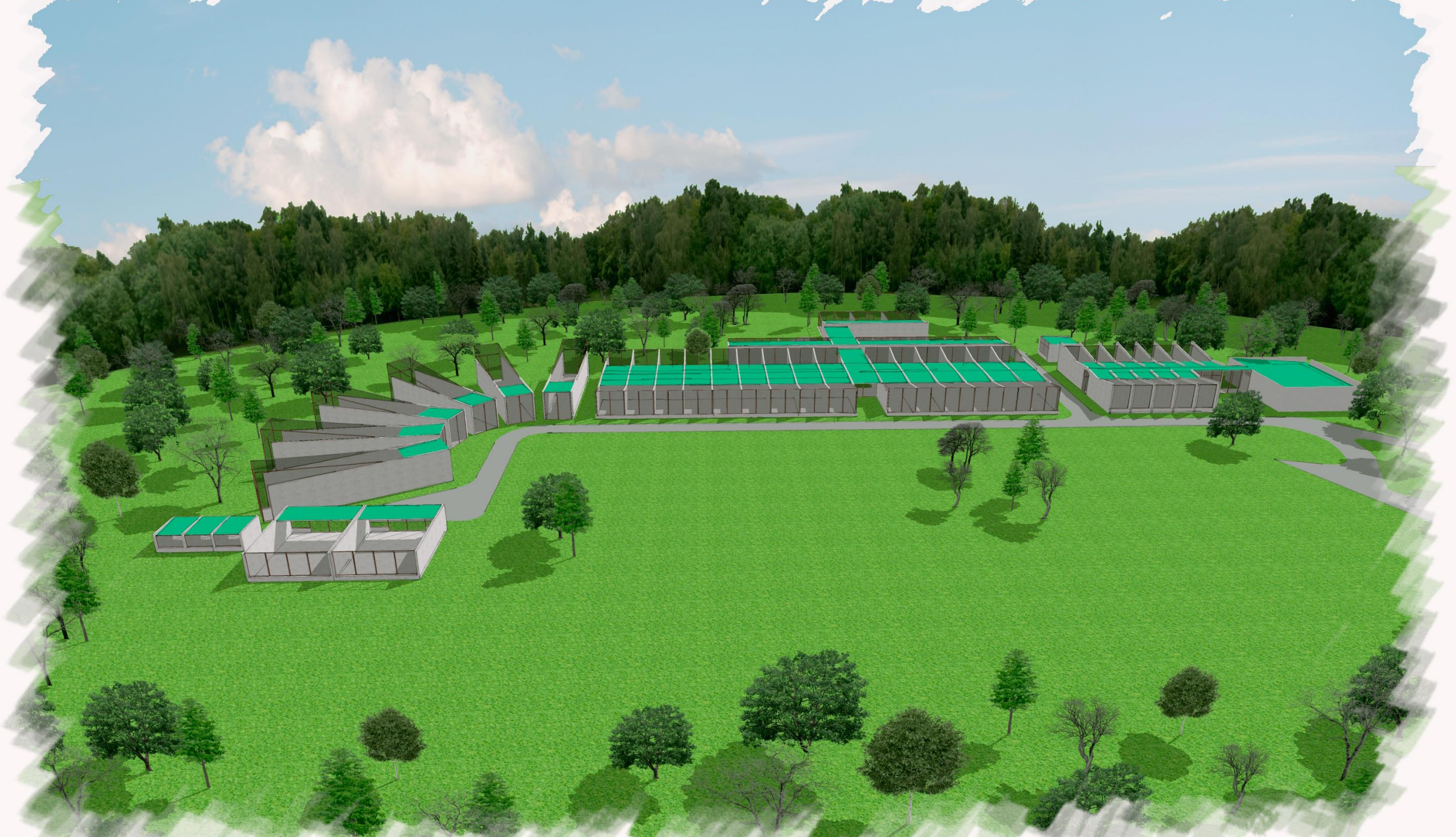



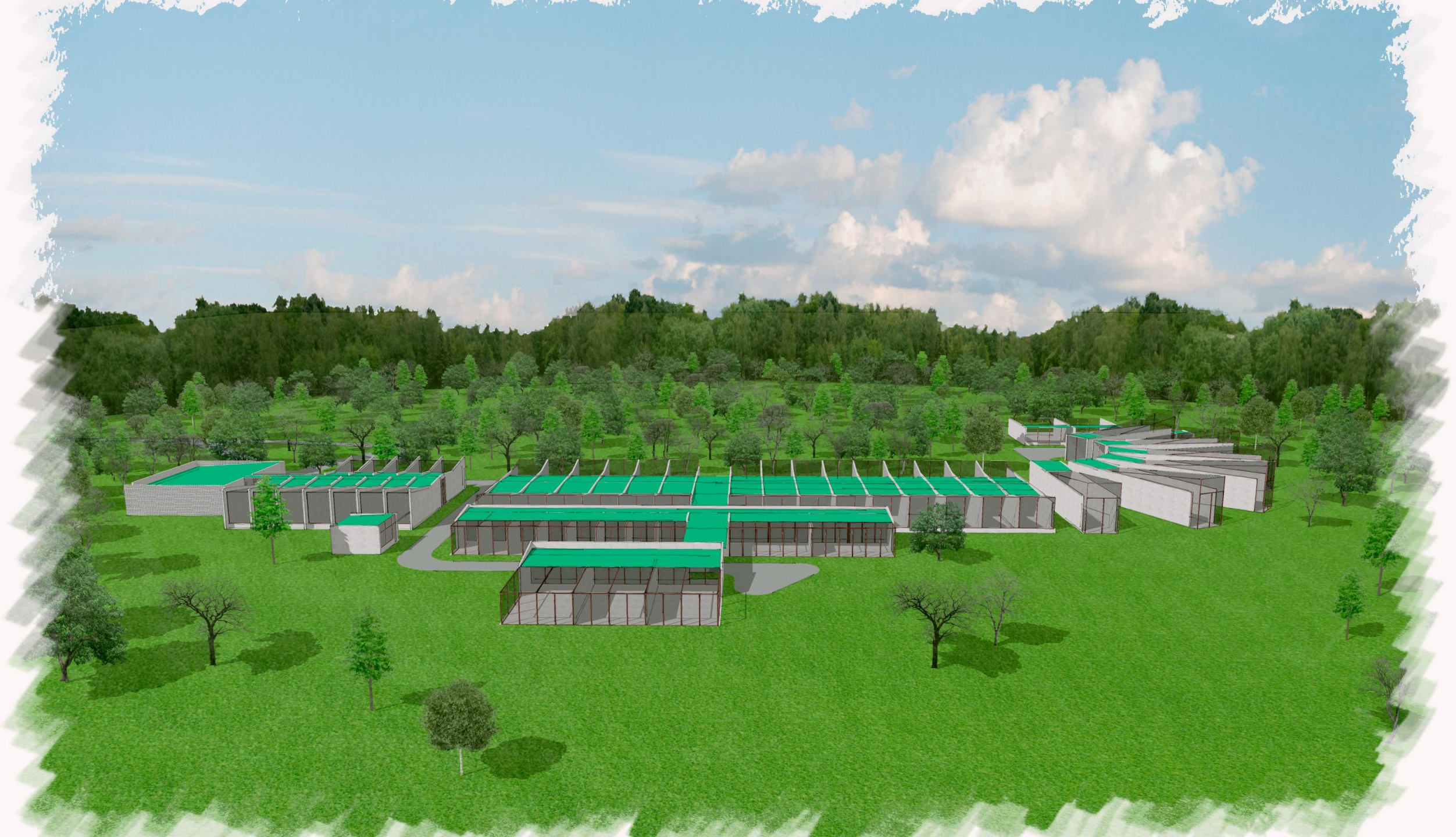



# Quadro de Áreas estimadas

ITEM	AMBIENTE	ÁREA
1	BLOCO 1 - ADM.	
1.2	BLOCO	253
1.3	CIRCULAÇÃO COBERTA	147
1	TOTAL	400
2	BLOCO 2 - RECEBIMENTO, TRIAGEM E TRATAMENTO DOS ANIMAIS	
2.1	BLOCO	627
2.2	CIRCULAÇÃO COBERTA	270
2.3	CARGA/DESCARGA	143
2	TOTAL	1040
3	BLOCO 3 - COZINHA PRINCIPAL	
3.1	BLOCO	105
3.2	CIRCULAÇÃO COBERTA	X
3	SUBTOTAL	105
4	BLOCO 4 - LABORATÓRIOS	
4.1	BLOCO	72
4.2	CIRCULAÇÃO COBERTA	48
4	TOTAL	120
5	BLOCO 5 - ALOJAMENTO	
5.1	BLOCO	109
5.2	CIRCULAÇÃO COBERTA	63
5	TOTAL	172
5	BLOCO 5 - REABILITAÇÃO	
	BLOCO	2490
	CIRCULAÇÃO COBERTA	X
5	SUBTOTAL	2490
6	ESTRUTURAS DE APOIO	
	BLOCO	145
	CIRCULAÇÃO COBERTA	X
6	SUBTOTAL	145
7	COMPOSTAGEM	30
TOTAL		4502

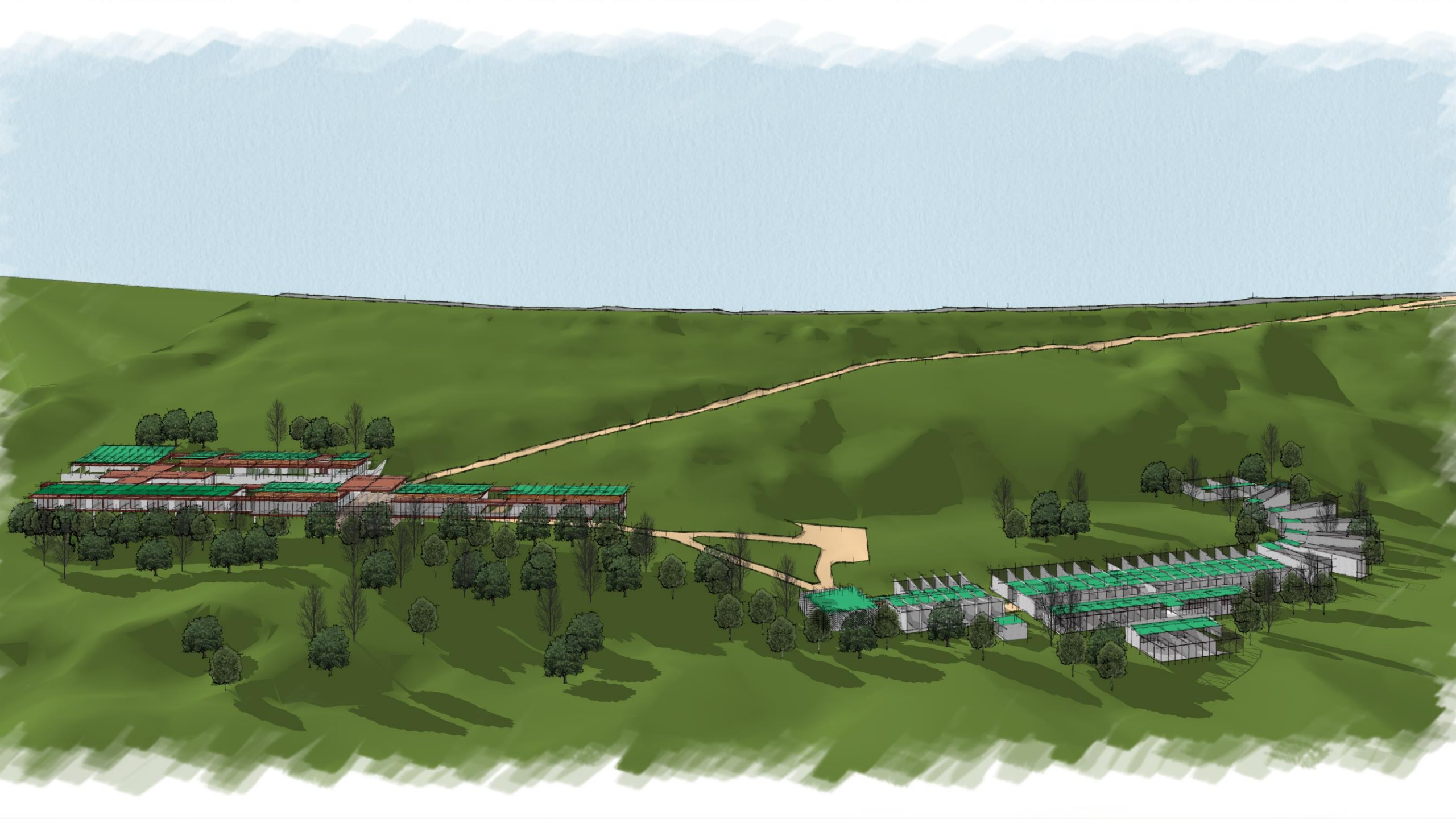





## **FALE CONOSCO**

0800 031 2303

[www.fundacaorenova.org/fale-conosco](http://www.fundacaorenova.org/fale-conosco)

## **OUVIDORIA**

0800 721 0717

[ouvidoria@fundacaorenova.org](mailto:ouvidoria@fundacaorenova.org)

[www.canalconfidencial.com.br/fundacaorenova/](http://www.canalconfidencial.com.br/fundacaorenova/)

## **SITE**

[www.fundacaorenova.org](http://www.fundacaorenova.org)

## **REDES SOCIAIS**

Facebook

Youtube

Instagram

Linkedin

Google Plus







FUNDAÇÃO  
**renova**