

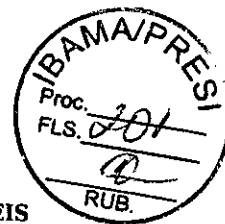

**MINISTÉRIO DO MEIO AMBIENTE**  
**INSTITUTO BRASILEIRO DO MEIO AMBIENTE E DOS RECURSOS NATURAIS RENOVÁVEIS**  
Unidade Setorial do Gabinete da Presidência - DF



### TERMO DE ABERTURA DE VOLUME

Aos 14 dias do mês de dezembro de 2016, procedemos a abertura deste volume nº II do processo de nº 02001.004154/2016-61, que se inicia com a página nº 201. Para constar subscrevo e assino.

**RUBENS BATISTA DOS SANTOS**  
Técnico Administrativo do(a) GABIN/SETORIAL/IBAMA

EM BRANCO



# RECUPERAÇÃO DAS DEMAIS COMUNIDADES E INFRAESTRUTURAS IMPACTADAS

ORÇ. (R\$MM) Total: 293,4 Realizado: 150,1

## ESCOPO

A Fundação deverá providenciar a recuperação ou reconstrução das infraestruturas danificadas pelo evento. Caso sejam identificadas outras comunidades e/ou infraestruturas impactadas em outra localidade como decorrência do evento, esse programa também será estendido a elas

CLÁUSULA	ENTREGAS PREVISTAS NO ACORDO	DATA FIM
88	Início do Programa de Recup. das Outras Comunidades e Infraestr.	17/mar/16
84a	Recuperação das comunidades e suas infraestruturas	15/set/18

## PROJETOS E PROCESSOS

Etapa	Descrição	Fase <sup>1</sup>	Avanço <sup>2</sup>	FEL1	FEL2	FEL3	Exec.	Encer.
Definição do programa	Projeto para definição do programa	---	---	---	---	---	set-16	---
Execução do programa	Obras de recuperação de Residências em Barra Longa	Execução	94,0%	---	---	---	ago-16	nov-16
	Obras de recuperação de comércios e instituições em Barra Longa	Execução	64,0%	---	---	---	mar-17	jun-17
	Contenções Rio do Carmo em Barra Longa - Morro Vermelho	Encerramento	99,0%	---	---	---	mai-16	ago-16
	Obras de Remoção de material em Barra Longa	Execução	90,0%	---	---	---	ago-16	nov-16
	Cercamento de propriedade acordo com MP	Encerramento	30,0%	---	---	---	mar-16	nov-16
	Reforma e Limpeza	Execução	99,0%	---	---	---	set-16	out-16
	Reconstrução de propriedades rurais	FEL3	62,0%	---	---	dez-16	ago-18	set-18
	Recuperação de estradas pavimentadas em Mariana, Barra Longa e seus respectivos distritos afetados	Execução	35,0%	---	---	mai-16	jan-17	fev-17

(1) Fase atual do projeto; (2) Avanço da fase atual do projeto

■ Iniciada ■ Não iniciada □ Concluída ■ Encerrada

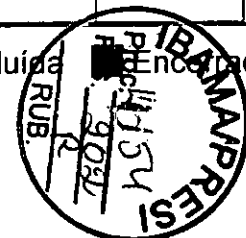

EM BRANCO



# RECUPERAÇÃO DAS DEMAIS COMUNIDADES E INFRAESTRUTURAS IMPACTADAS

PROJETOS E PROCESSOS								
Etapa	Descrição	Fase <sup>1</sup>	Avanço <sup>2</sup>	FEL1	FEL2	FEL3	Exec.	Encer.
Execução do programa	Recuperação de estradas não pavimentadas em Mariana, Barra Longa e seus respectivos distritos afetados	Encerramento	8,0%	---	---	---	jun-16	nov-16
	Reconstrução de pontes	Encerramento	6,0%	---	---	---	abr-16	nov-16
	Recuperação de drenagens de estradas e vias	Encerramento	6,0%	---	---	---	jun-16	nov-16
	Recuperação de bordas de rios e enrocamentos	Execução	85,0%	---	---	---	out-16	jan-17
	Reconstrução da Praça e rua Beira Rio	Execução	38,0%	---	---	jun-16	dez-16	mar-17
	Sistema de Estabilização de Maciços_Rio do Carmo	Execução	12,0%	---	---	jun-16	dez-16	abr-17
	Ref. de quintais e lotes de Barra longa/Gesteira	Execução	5,0%	---	---	jul-16	dez-16	fev-17
	Reconstrução de Casas Barra Longa / Gesteira	Execução	2,0%	---	---	jul-16	jul-17	ago-17
	Reconstrução do Parque de exposição	Execução	1,0%	---	---	ago-16	dez-17	mar-18
	Reconstrução de currais em Barra Longa	Execução	54,0%	---	---	---	dez-16	fev-17
	Reconstrução de pavimentação em Barra Longa	Execução	3,0%	---	---	jul-16	dez-16	abr-17
	Controle de Erosão e dispositivos de Drenagens	Execução	32,0%	---	---	---	jul-17	nov-17

(1) Fase atual do projeto; (2) Avanço da fase atual do projeto

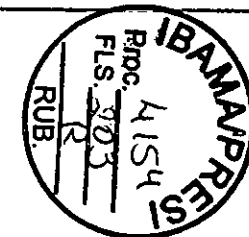

EM BRANCO



# RECUPERAÇÃO DAS DEMAIS COMUNIDADES E INFRAESTRUTURAS IMPACTADAS

PROJETOS E PROCESSOS								
Etapa	Descrição	Fase <sup>1</sup>	Avanço <sup>2</sup>	FEL1	FEL2	FEL3	Exec.	Encer.
Execução do programa	Recolhimento de Madeiras -Etapa 1	Execução	18,0%	jun-16	jun-16	jun-16	dez-16	jan-17
	Reconstrução de Pontes de Cabos de Aço	Encerramento	7,0%	dez-15	dez-15	dez-15	abr-16	nov-16
	Reconstrução de Campos de Futebol.	Shaping	---	abr-17	mai-17	jul-17	out-17	jan-18
	Reconstrução da Ponte de Camargos x Bento Rodrigues.	FEL2	30,0%	---	set-16	dez-16	set-17	jan-18
	Estabilização de maciço em Campinas	Shaping	---	nov-16	jan-17	mar-17	nov-17	mar-18
	Recolhimento de madeiras - Etapa 2	Shaping	---	---	---	mar-17	set-17	jan-18
	Manutenção de vias não pavimentadas / aspersão e controle ambiental	Processo	---	---	---	---	out-17	---
Encerramento do programa	Projeto para encerramento do programa	---	---	---	---	---	nov-18	---

(1) Fase atual do projeto; (2) Avanço da fase atual do projeto

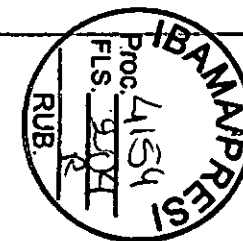

EM BRANCO



# RECUPERAÇÃO DAS DEMAIS COMUNIDADES E INFRAESTRUTURAS IMPACTADAS

## Mariana

AÇÕES REALIZADAS NO MÊS	AÇÕES PRÓXIMO MÊS
<ul style="list-style-type: none"> <li>• Limpeza e reforma em 01 espaço público</li> <li>• Finalizada limpeza e reforma em 1 propriedade rural.</li> <li>• Finalizada a reforma / recuperação em todos os mata – burros.</li> <li>• Finalizada a reforma da Fazenda Asa Branca (abrigo de animais).</li> </ul>	<ul style="list-style-type: none"> <li>• Atendimento de novas demandas enviadas pelo Sistema de Manifestações - SGS.</li> <li>• Dar continuidade da reforma da Fazenda de Mainart (moradia provisória).</li> <li>• Dar continuidade do processo de definição de diretrizes junto a equipe do Socioeconômico sobre as reconstruções de propriedades rurais.</li> </ul>

### RESULTADOS

- Reformas concluídas em 23 propriedades rurais e 17 espaços públicos em distritos atingidos

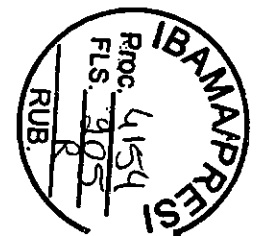
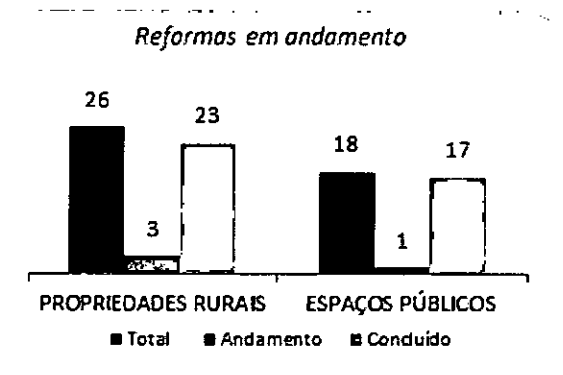
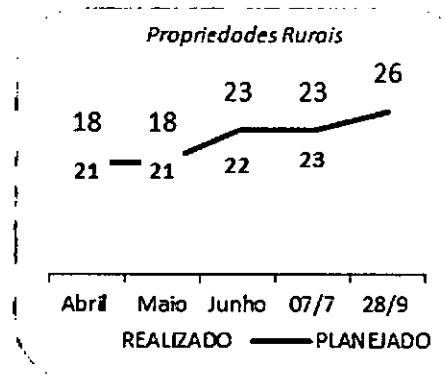

EM BRANCO



# RECUPERAÇÃO DAS DEMAIS COMUNIDADES E INFRAESTRUTURAS IMPACTADAS

## Mariana



Obra em andamento - MAINART

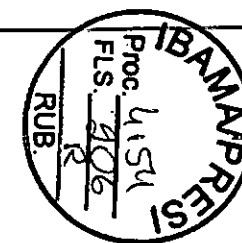

EM BRANCO





## RECUPERAÇÃO DAS DEMAIS COMUNIDADES E INFRAESTRUTURAS IMPACTADAS

### Acessos/control de erosão

AÇÕES REALIZADAS NO MÊS	AÇÕES PRÓXIMO MÊS
<ul style="list-style-type: none"><li>• Manutenção de estradas não pavimentadas entre Ponte do Gama e Gesteira.</li><li>• Execução da Fase 2 (3 und.) de abertura de acessos à sirenes.</li><li>• Recuperação de 17km do asfalto de Barra Longa até Acaiaca</li><li>• Controle de erosões de 2 propriedades rurais.</li><li>• Recolhimento de Madeira realizada em Barra Longa a Gesteira.</li><li>• Recuperação de 0,5km de calçamento em Claudio Manuel.</li><li>• Liberação de 10 hec de controle de erosão nas propriedades ao longo do rio Gualaxo.</li></ul>	<ul style="list-style-type: none"><li>• Abertura do acesso para instalação de 3 sirenes.</li><li>• Recuperação de 8km do asfalto em Monsenhor Horta</li><li>• Recuperação de 0,5km de calçamento em Claudio Manuel.</li><li>• Realizar controle de erosão em 2 propriedades rurais.</li><li>• Recolhimento de Madeira em Gesteira.</li><li>• Manutenção de estradas não pavimentadas entre Ponte do Gama e Gesteira.</li></ul>
RESULTADOS	
<ul style="list-style-type: none"><li>• 100% da construção de pontes de cabos de aço mapeadas foram concluídas</li><li>• 100% de abertura de acessos para sirenes da "Fase 1"</li><li>• 100% dos dispositivos de drenagens mapeados foram reestabelecidos</li><li>• 100% abertura e acabamento final das estradas não pavimentadas.</li></ul>	

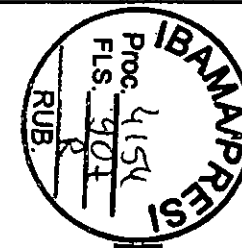

EM BRANCO



# RECUPERAÇÃO DAS DEMAIS COMUNIDADES E INFRAESTRUTURAS IMPACTADAS

## Ponte Do Gama

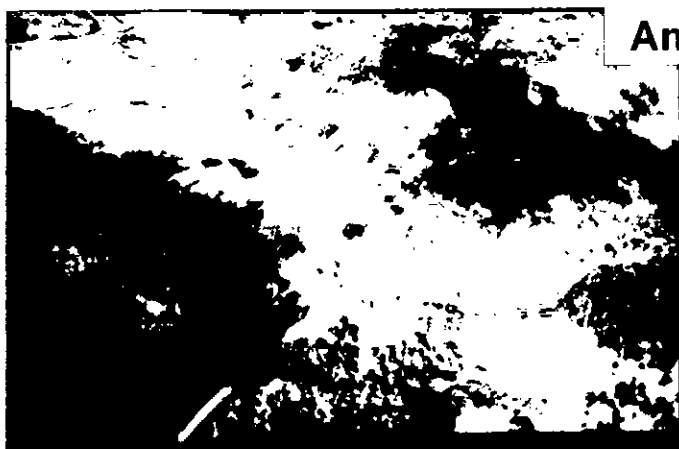

Antes

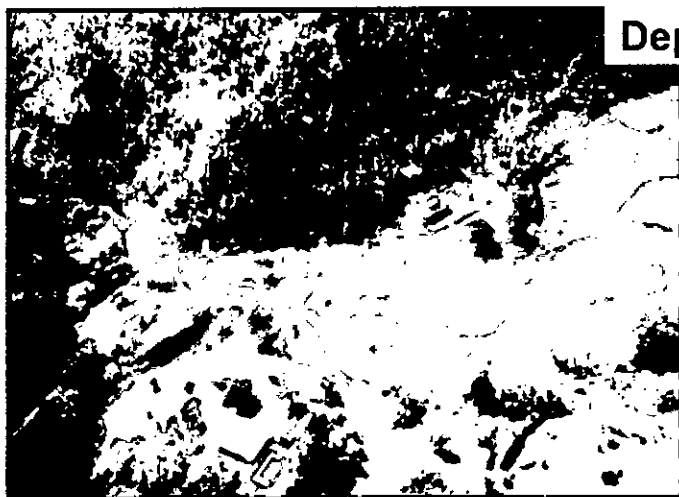
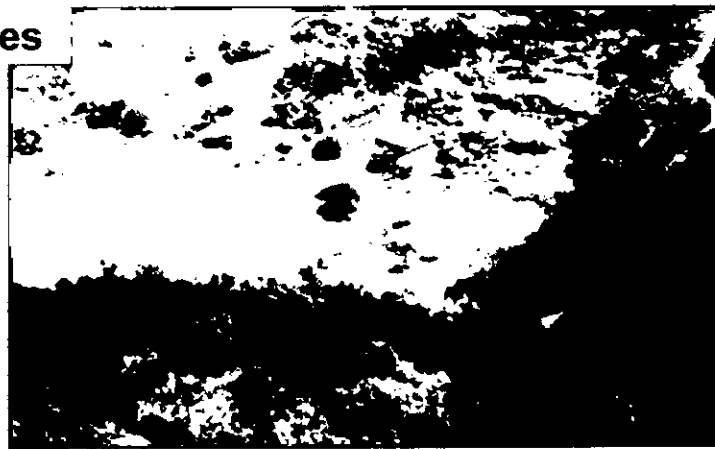

Depois

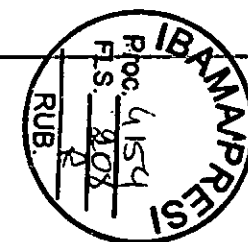
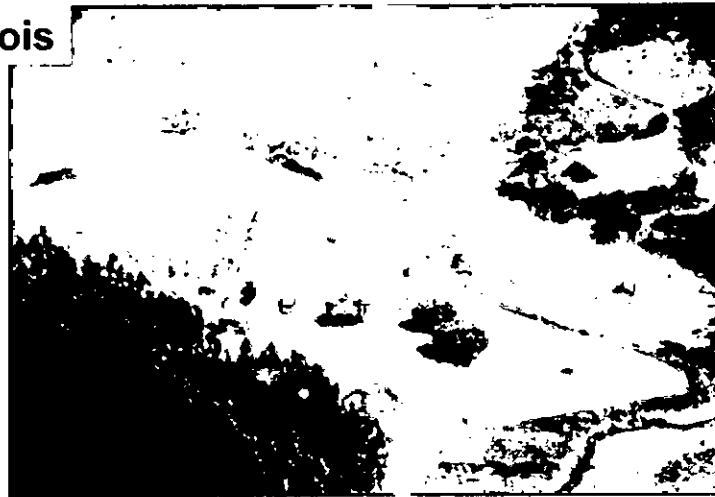

EM BRANCO



# RECUPERAÇÃO DAS DEMAIS COMUNIDADES E INFRAESTRUTURAS IMPACTADAS

## Foz Gualaxo – Paracatu



Antes

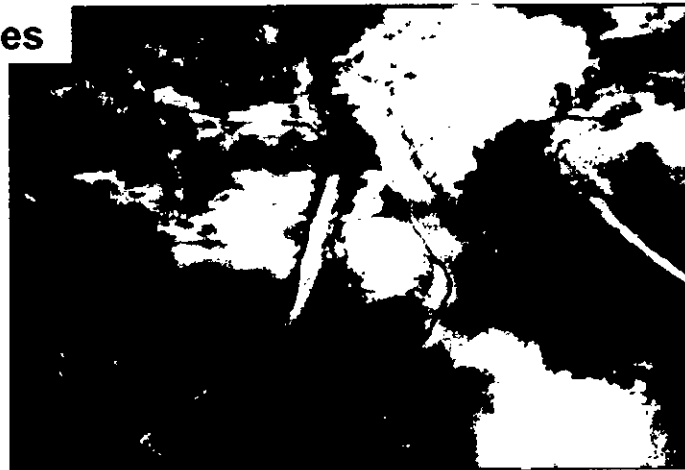

Depois

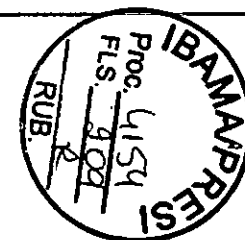

EM BRANCO



# RECUPERAÇÃO DAS DEMAIS COMUNIDADES E INFRAESTRUTURAS IMPACTADAS

## Estrada Paracatu

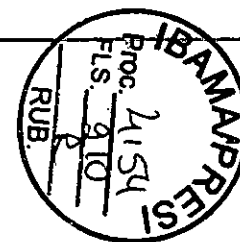
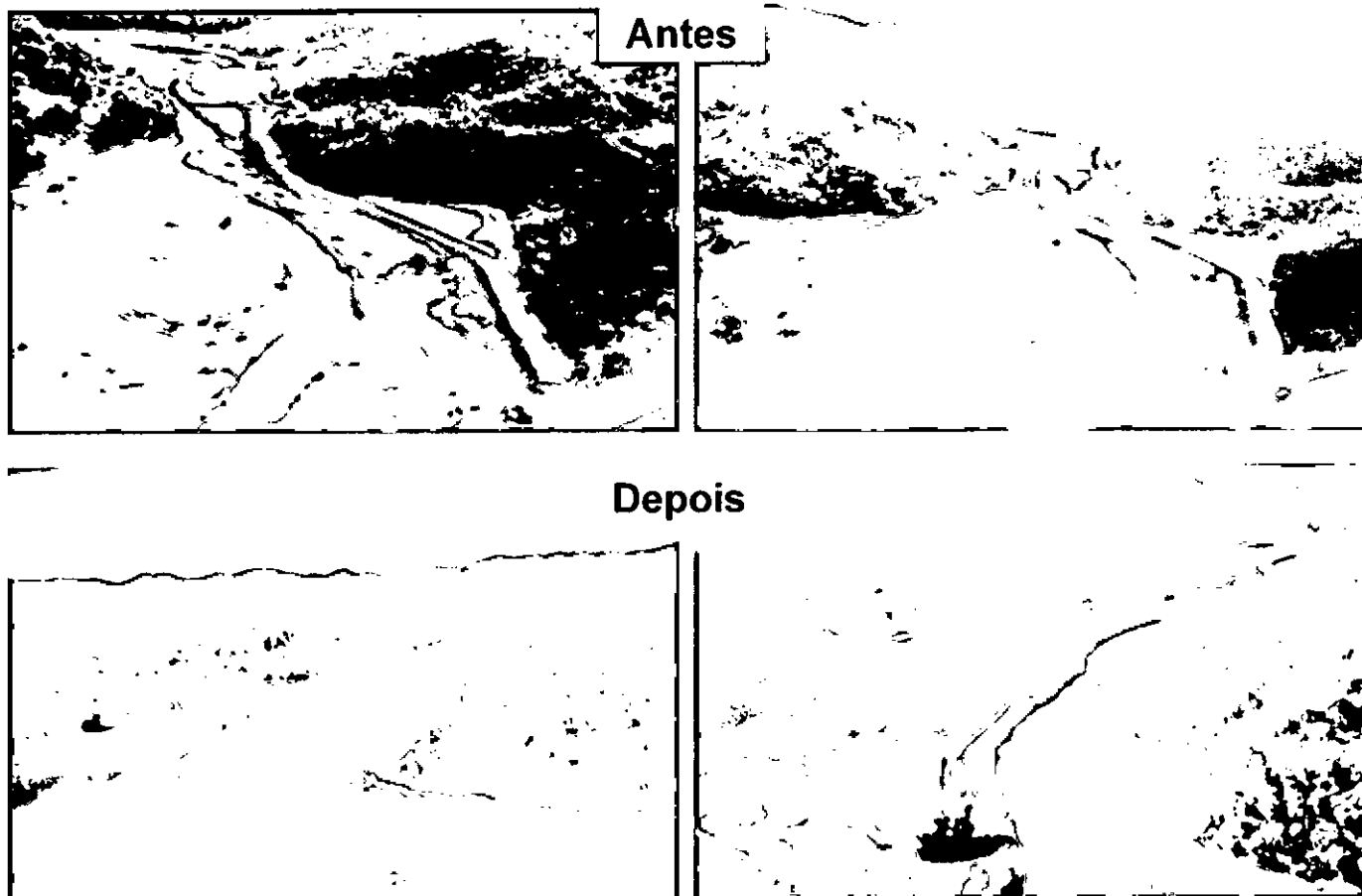

EM BRANCO



# RECUPERAÇÃO DAS DEMAIS COMUNIDADES E INFRAESTRUTURAS IMPACTADAS

## Cachoeira Pedras



Antes



Depois

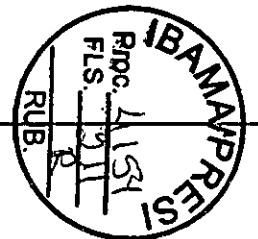

EM BRANCO



# RECUPERAÇÃO DAS DEMAIS COMUNIDADES E INFRAESTRUTURAS IMPACTADAS PF0146

## PF0146 - Controle de erosão e dispositivos de drenagem

O objetivo desta atividade é realizar o controle das erosões provenientes de chuvas e ausência de vegetação no solo, evitando o carreamento de rejeito para os rios afetados.

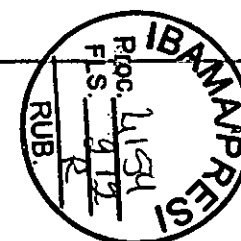
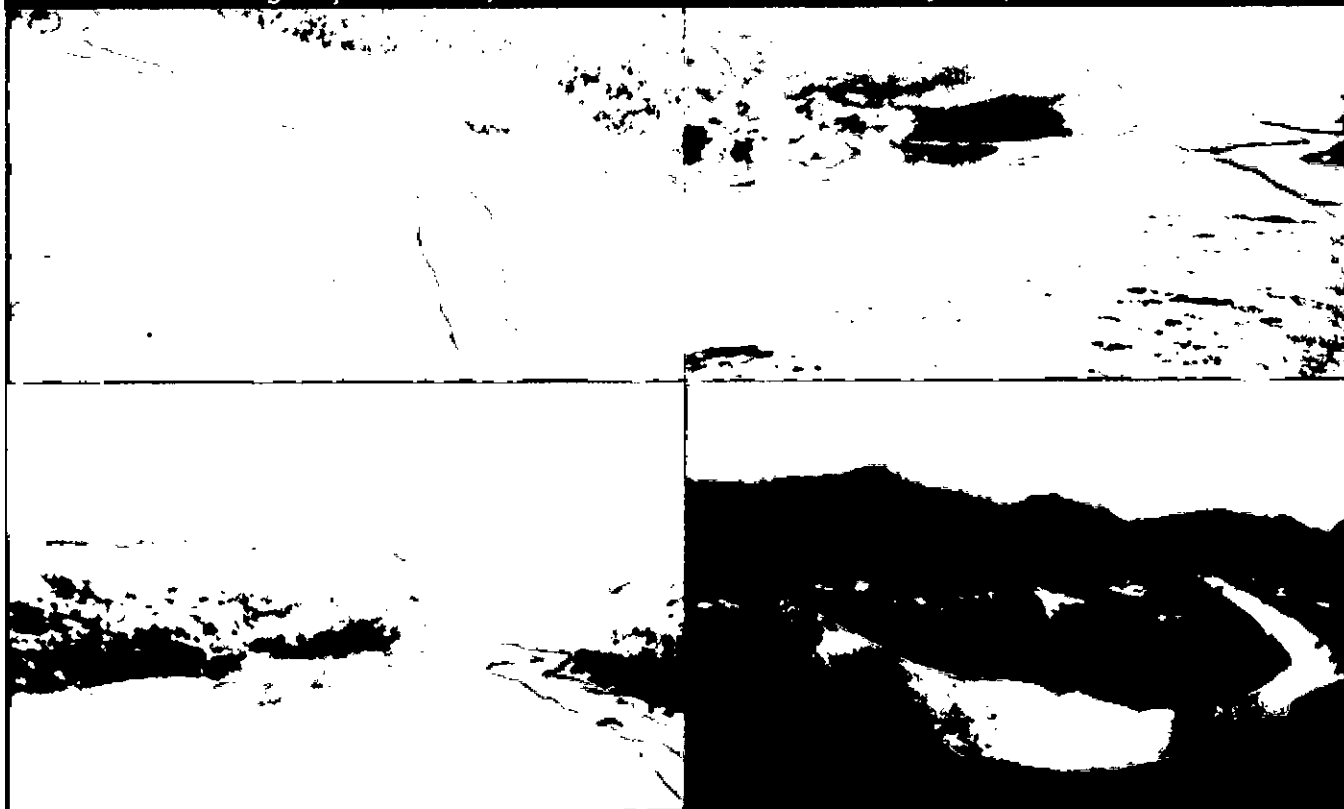

EM BRANCO



# RECUPERAÇÃO DAS DEMAIS COMUNIDADES E INFRAESTRUTURAS IMPACTADAS

## PF0039

PF0039 - Recuperação de estradas pavimentadas: Barra Longa, Acaiaca e Monsenhor Horta

Recuperação de 27,2 km de asfalto em Barra Longa, Acaiaca e Monsenhor Horta danificados em função do trânsito intenso de veículos. Recuperação do pavimento em Cláudio Manoel.

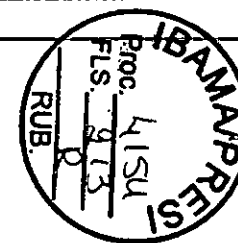

EM BRANCO



# RECUPERAÇÃO DAS DEMAIS COMUNIDADES E INFRAESTRUTURAS IMPACTADAS PF0040

## PF0040 - Manutenção de estradas não pavimentadas

Realizando sistema de escoamento de águas pluviais, limpeza de material das bordas e acabamento final com cascalho nas estradas. Manutenção das estradas de Ponte do Gama a Gesteira em atendimento a manifestações da comunidade.



EM BRANCO



# RECUPERAÇÃO DAS DEMAIS COMUNIDADES E INFRAESTRUTURAS IMPACTADAS

## PF0044

PF0044 - Recuperação de bordas de rios e enrocamentos.

Gesteira

Recuperação de bordas do rio e enrocamentos para evitar que o rio cause erosões de taludes. Atividades paralisadas e aguardando liberação.

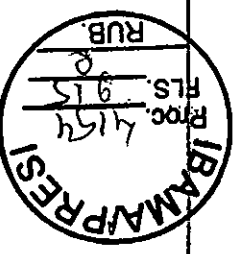

EM BRANCO



# RECUPERAÇÃO DAS DEMAIS COMUNIDADES E INFRAESTRUTURAS IMPACTADAS PF0150

## PF0150 - Recolhimento de Madeira

Atividade de recolhimento de madeira e material orgânico que estão acumulados nas bordas do rio.  
Em execução em Gesteira.

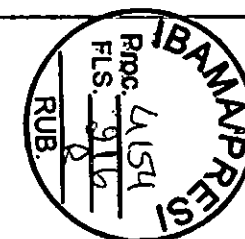

EM BRANCO



## RECUPERAÇÃO DAS DEMAIS COMUNIDADES E INFRAESTRUTURAS IMPACTADAS Barra Longa

AÇÕES REALIZADAS NO MÊS	AÇÕES PRÓXIMO MÊS
<ul style="list-style-type: none"><li>• Concluído a reforma de 8 casas em Barra Longa e Gesteira</li><li>• Continuação das obras de reconstrução da Praça e da Avenida Beira Rio em Barra Longa</li><li>• Reforma de 6 currais, 4 porteiras e 4 mata burros</li><li>• Iniciado a reconstrução de 2 residências de um total de 12</li></ul>	<ul style="list-style-type: none"><li>• Reforma de 7 casas e 5 comércios em Barra Longa</li><li>• Reforma de 2 currais, 5 porteiras e 5 mata burros em Barra Longa e Gesteira</li><li>• Início da recuperação de pavimentação no Bairro Morro Vermelho e Centro, em Barra Longa</li><li>• Reforma de mais 20 quintais, lotes e pomares</li><li>• Início da reconstrução de mais 4 residências de um total de 12</li></ul>
RESULTADOS	
<ul style="list-style-type: none"><li>• 100% de asfalto recuperado em Barra Longa</li><li>• 88 casas reformadas em Barra Longa e Gesteira</li><li>• 12 currais e 4 mata burros reformados em Barra Longa</li><li>• 38 quintais finalizados em Barra Longa</li></ul>	

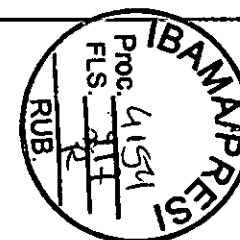

EM BRANCO



# RECUPERAÇÃO DAS DEMAIS COMUNIDADES E INFRAESTRUTURAS IMPACTADAS

## Barra Longa

### Reforma de Residências

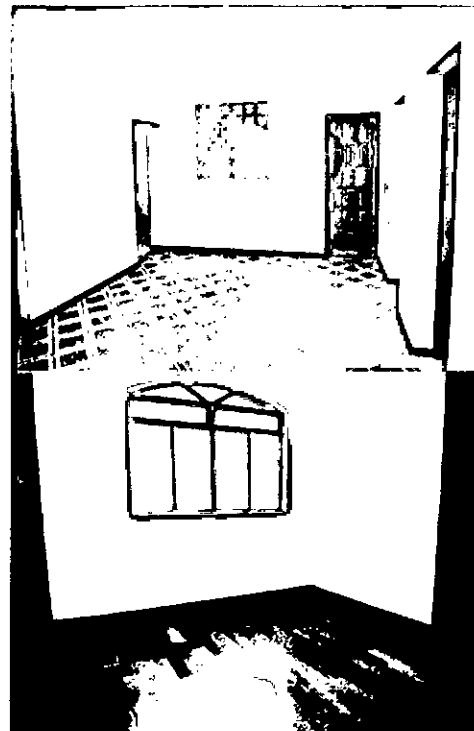

Concluído

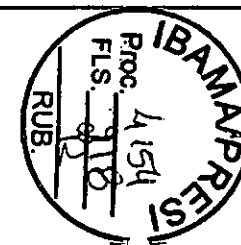

EM BRANCO



# RECUPERAÇÃO DAS DEMAIS COMUNIDADES E INFRAESTRUTURAS IMPACTADAS

## Barra Longa

### Reforma de currais

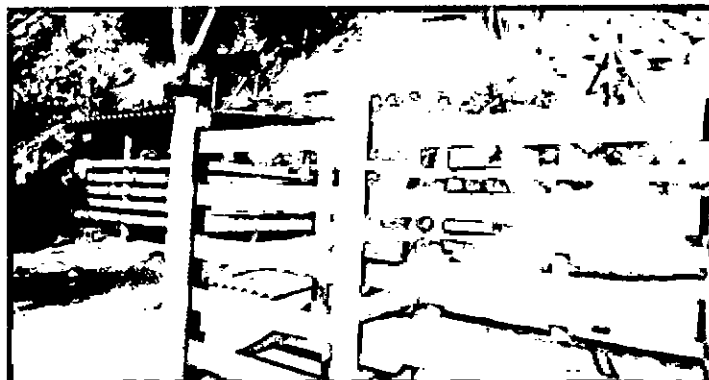

Em execução

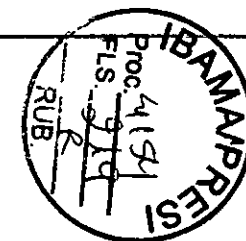

EM BRANCO



# RECUPERAÇÃO DAS DEMAIS COMUNIDADES E INFRAESTRUTURAS IMPACTADAS

## Barra Longa

### Reforma de quintais



Concluído

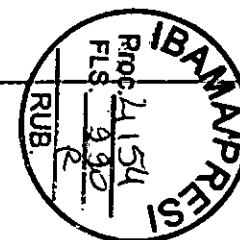

EM BRANCO



# RECUPERAÇÃO DAS DEMAIS COMUNIDADES E INFRAESTRUTURAS IMPACTADAS

## Barra Longa

### Recuperação da pavimentação



Em execução

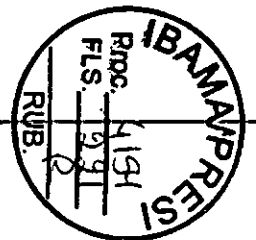

EM BRANCO



# RECUPERAÇÃO DAS DEMAIS COMUNIDADES E INFRAESTRUTURAS IMPACTADAS

## Barra Longa

### Reconstrução da Praça e Avenida Beira Rio



Em execução

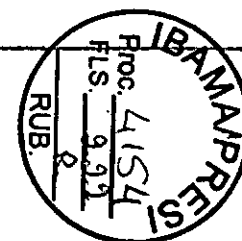

EM BRANCO



# RECUPERAÇÃO ESCOLAS E REINTEGRAÇÃO DA COMUNIDADE ESCOLAR

<b>ORÇ. (R\$MM)</b>	Total: 9,7	Realizado: 0,1
---------------------	------------	----------------

## ESCOPO

A Fundação deverá providenciar a reconstrução, conforme padrão e parâmetros da política pública, aquisição de mobiliário, equipamentos e materiais necessários às escolas impactadas de Fundão até Candonga, providenciando os meios para reintegração de seus respectivos alunos e profissionais envolvidos às rotinas escolares

CLÁUSULA	ENTREGAS PREVISTAS NO ACORDO	DATA FIM
91	Providenciar acessibilidade dos alunos às escolas temporárias	<input type="checkbox"/>
92	Capacitação dos profissionais de educação em emergências	<input type="checkbox"/>
93	Apoio psicopedagógico para alunos e profissionais	<input type="checkbox"/> 02/mar/19

## PROJETOS E PROCESSOS

Etapa	Descrição	Fase <sup>1</sup>	Avanço <sup>2</sup>	FEL1	FEL2	FEL3	Exec.	Encer.
Definição do programa	Projeto para definição do programa	---	---	---	---	---	set-16	---
Execução do programa	Recuperação das Escolas e Reintegração da Comunidade Escolar - Gesteira Escolar	FEL3	---	---	---	out-16	dez-16	fev-17
	Recuperação das Escolas e Reintegração da Comunidade Escolar - Paracatu	FEL3	---	---	---	out-18	mar-19	abr-19
	Recuperação das Escolas e Reintegração da Comunidade Escolar - Bento Rodrigues	FEL3	---	---	---	dez-18	mar-19	abr-19
	Recuperação das Escolas e Reintegração da Comunidade Escolar - Barra Longa	Execução	---	---	---	---	out-16	nov-16
	Processo de acessibilidade dos alunos às escolas temporárias, capacitação de profissionais de educação para situação de emergência e apoio psicopedagógico para alunos e profissionais das escolas impactadas	Processo	---	---	---	---	---	mar-21
Encerramento do programa	Projeto para encerramento do programa	---	---	---	---	---	abr-21	---

(1) Fase atual do projeto; (2) Avanço da fase atual do projeto

■ Iniciada ■ Não iniciada □ Concluída ■ Encerrada

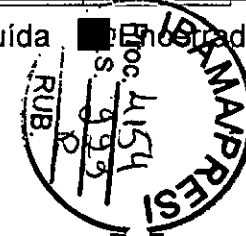

EM BRANCO



## RECUPERAÇÃO DAS ESCOLAS E REINTEGRAÇÃO DA COMUNIDADE ESCOLAR

AÇÕES REALIZADAS NO MÊS	AÇÕES PRÓXIMO MÊS
<ul style="list-style-type: none"><li>• Identificação de novas demandas das equipes das escolas de Bento Rodrigues e Paracatu, já endossadas pela Secretária de Educação de Mariana, para melhor adaptabilidade aos espaços de aula no município.</li><li>• Identificação de atividades psicopedagógicas desenvolvidas em parceria com a Secretaria de Assistência Social</li></ul>	<ul style="list-style-type: none"><li>• Avaliação e encaminhamento das demandas apresentadas pelas escolas de Bento Rodrigues e Paracatu.</li><li>• Acompanhamento das ações psicopedagógicas em desenvolvimento.</li></ul>
RESULTADOS	
<ul style="list-style-type: none"><li>• 100% dos estudantes (900 alunos) das áreas impactadas concluíram o ano letivo de 2015 e seguem o calendário regular de 2016</li><li>• Reforma nas duas escolas de Barra Longa: E. E. Padre José Epifânio Gonçalves e E. M. José de Vasconcelos</li><li>• Melhoria da acessibilidade nas escolas</li><li>• Maior integração da comunidade escolar por meio das atividades educativas complementares</li></ul>	

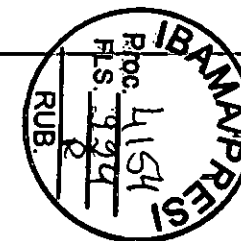

EM BRANCO



# MEMÓRIA HISTÓRICA, CULTURAL E ARTÍSTICA

**ORÇ. (R\$MM)**

Total: 34,8

Realizado: 3,3

## ESCOPO

A Fundação deverá elaborar programa para recuperar bens culturais de natureza material e preservar patrimônio cultural das comunidades de Bento Rodrigues, Paracatu de Baixo e Gesteira atingidas pelo incidente, desde que os bens sejam de valor histórico, arqueológico, artístico inventariados e/ou tombados pelo IPHAN e/ou IEPHA atingidos pelo evento

No que se refere ao esporte e ao lazer, a Fundação deve promover o reestabelecimento e revitalização dos espaços e das condições necessárias à realização de competições esportivas, eventos de dança e música, atividades ocupacionais e de capacitação para idosos, atividades infantis em contra-turnos ou períodos de férias, bem como a inserção da população atingida em novas atividades e esporte disponíveis em Bento Rodrigues e Barra Longa'

CLÁUSULA	ENTREGAS PREVISTAS NO ACORDO		DATA FIM
96 § Único	Diagnóstico complementar para preservação da memória cultural	<input checked="" type="checkbox"/>	
97	Proposta de Intervenção no patrimônio cultural	<input type="checkbox"/>	
98a	Desenvolvimento e implementação de projeto arqueológico	<input checked="" type="checkbox"/>	
96 § Único	Implementação de centros de memória	<input type="checkbox"/>	
98b	Divulgação do conhecimento científico já produzido	<input type="checkbox"/>	
98c	Recuperação do patrimônio cultural	<input type="checkbox"/>	
98d	Resgate, transmissão e promoção de atividades culturais	<input type="checkbox"/>	
100	Manutenção do Programa de Preservação da Memória Cultural	<input type="checkbox"/>	

Iniciada  Não iniciada  Concluída  Encerrada

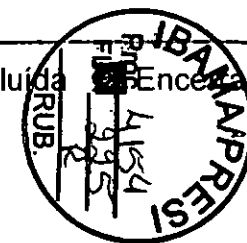

EM BRANCO



## MEMÓRIA HISTÓRICA, CULTURAL E ARTÍSTICA

PROJETOS E PROCESSOS								
Etapa	Descrição	Fase <sup>1</sup>	Avanço <sup>2</sup>	FEL1	FEL2	FEL3	Exec.	Encer.
Definição do programa	Projeto para definição do programa	----	----	----	----	----	ago-17	----
Execução do programa	Processo de ações emergenciais para resgate e salvaguarda de bens materiais	Processo	----	----	----	----	jul-17	----
	Processo/Projetos para recuperação de bens materiais e imateriais (3 anos para conclusão das ações referentes aos bens materiais e imateriais + 2 anos de monitoramento)	Processo	----	----	----	----	ago-22	----
Encerramento do programa	Projeto para encerramento do programa	----	----	----	----	----	out-22	----

(1) Fase atual do projeto; (2) Avanço da fase atual do projeto

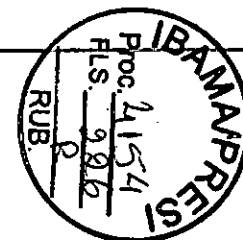

EM BRANCO



## MEMÓRIA HISTÓRICA, CULTURAL E ARTÍSTICA

AÇÕES REALIZADAS NO MÊS	AÇÕES PRÓXIMO MÊS
<ul style="list-style-type: none"><li>• Realização de curadoria das peças sacras que encontram-se na reserva técnica da Samarco - Total de 438 peças inventariadas no mês;</li><li>• Realização de reuniões com as comunidades de Paracatu e Bento Rodrigues acerca dos bens imateriais;</li><li>• Resgate de 600 peças realizadas por meio de prospecção, monitoramento e atividades no interior das igrejas;</li><li>• 131 capacitações técnicas aos diversos públicos.</li></ul>	<ul style="list-style-type: none"><li>• Continuidade nas atividades de monitoramento das capelas de Bento, Paracatu e Gesteira;</li><li>• Resgate superficial, capacitação técnica, no âmbito da temática arqueológica;</li><li>• Continuidade nas reuniões com as comunidades de Gesteira, Paracatu e Bento Rodrigues acerca dos bens imaterial.</li></ul>
RESULTADOS	
<ul style="list-style-type: none"><li>• Coleta de aproximadamente 1475 peças sacras</li><li>• 1195 capacitações no âmbito da temática arqueológica</li></ul>	

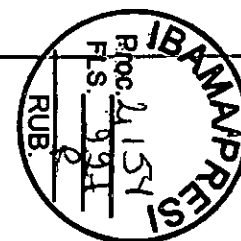

EM BRANCO





## MEMÓRIA HISTÓRICA, CULTURAL E ARTÍSTICA



Resgate arqueológico na Capela de Paracatu

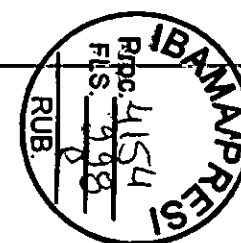

EM BRANCO



## MEMÓRIA HISTÓRICA, CULTURAL E ARTÍSTICA

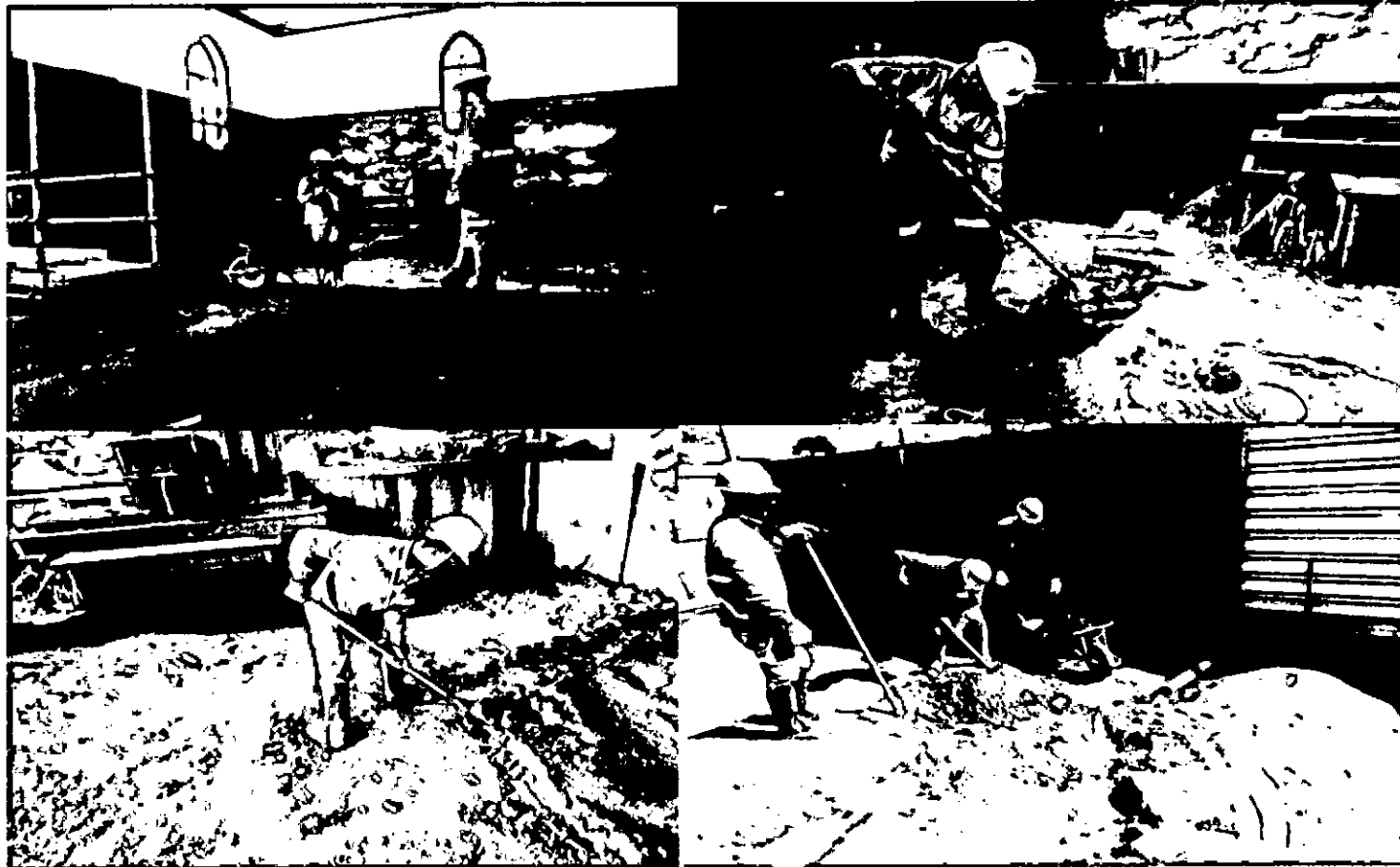

Resgate arqueológico na Capela de Gesteira

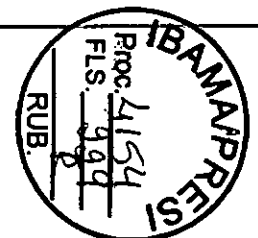

EM BRANCO



## MEMÓRIA HISTÓRICA, CULTURAL E ARTÍSTICA

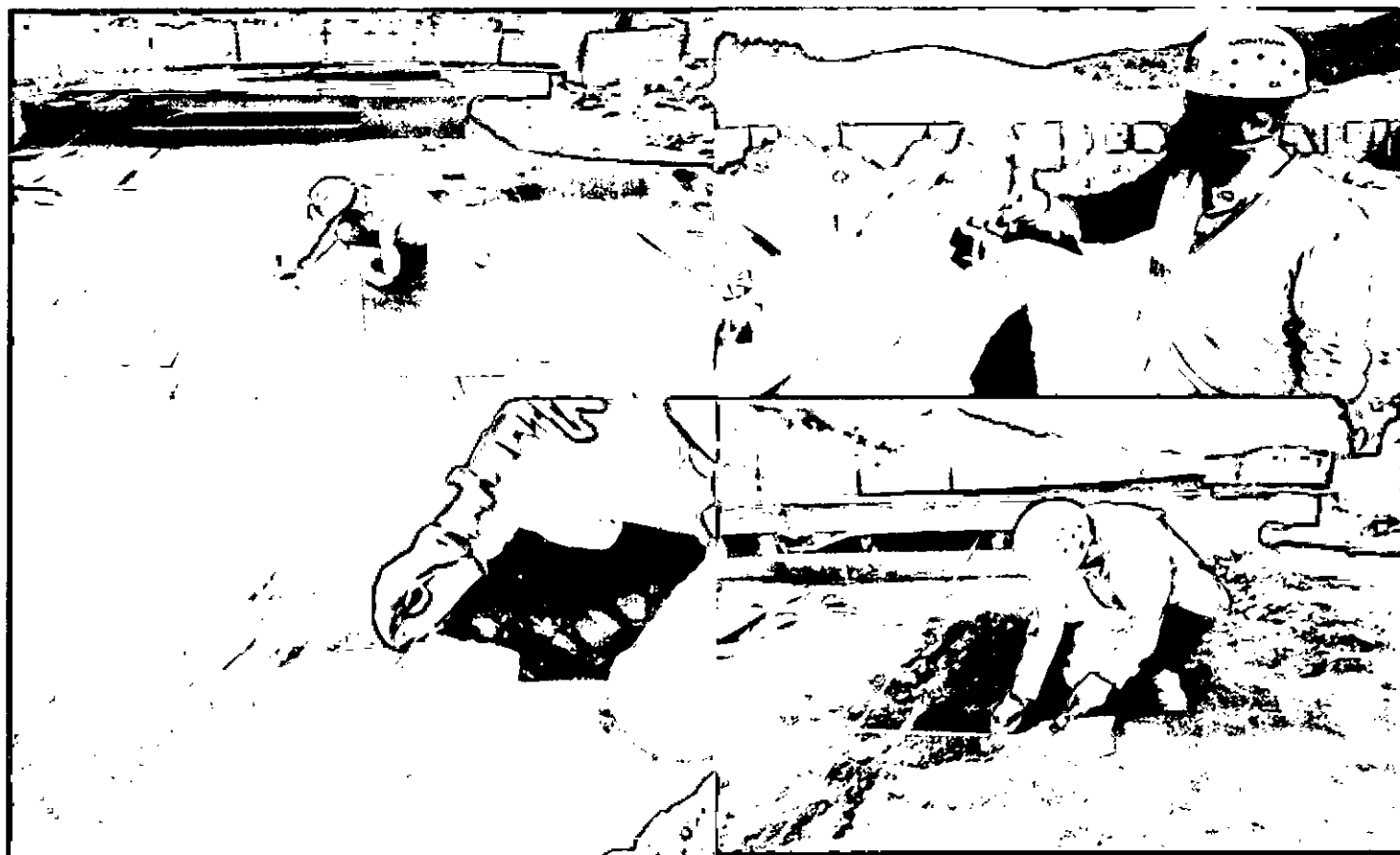

Resgate arqueológico na Capela de Bento Rodrigues

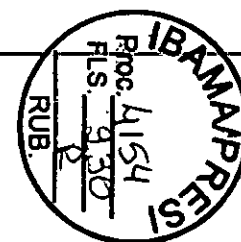

EM BRANCO



## MEMÓRIA HISTÓRICA, CULTURAL E ARTÍSTICA



Capacitações técnicas realizadas com os diversos públicos

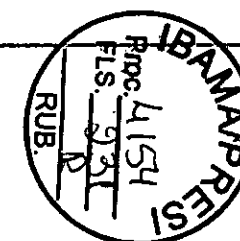

EM BRANCO

# MEMÓRIA HISTÓRICA, CULTURAL E ARTÍSTICA



Atividade de prospecção nas áreas impactadas

EM BRANCO



## TURISMO, CULTURA, ESPORTE, LAZER

ORÇ. (R\$MM)

Total: 8

Realizado: 0

### ESCOPO

A Fundação deverá realizar um diagnóstico do impacto do Turismo, Cultura, Esporte e Lazer nos municípios da área de abrangência socioeconômica dos dois Estado.

O diagnóstico deverá ser discutido com as comunidades e deverá conter o levantamento das manifestações culturais, esportivas e de lazer da área de abrangência, com destaque para aquelas associadas aos recursos naturais colocados em indisponibilidade pelo desastre.

O diagnóstico deverá incluir o inventário de turismo local impactado e o diagnóstico das potencialidades turísticas das áreas impactadas.

CLÁUSULA	ENTREGAS PREVISTAS NO ACORDO		DATA FIM
101 e 105	Diagnóstico do impacto no turismo, cultura, esporte e lazer	<input checked="" type="checkbox"/>	02/mar/17
103	Elaboração e aprovação de projeto de turismo, cultura, esporte e lazer	<input type="checkbox"/>	
104	Implementação das medidas compensatórias aprovadas	<input type="checkbox"/>	
104a	Fortalecimento das instituições locais afins à atividade de turismo	<input type="checkbox"/>	
104b	Elaboração de plano participativo de turismo	<input type="checkbox"/>	
104d	Aprovação de proposta de locais p/ ativ. esportivas, de lazer e sociais	<input type="checkbox"/>	
104e	Reparação dos trechos da Estrada Real	<input type="checkbox"/>	
104f	Recuperação da pesca esportiva/amadora na bacia hidrográfica	<input type="checkbox"/>	
104g	Requalificação profissional de agentes locais da pesca esportiva	<input type="checkbox"/>	
105	Ações de fomento de turismo, cultura, esporte e lazer	<input type="checkbox"/>	03/mar/22

Iniciada  Não iniciada  Concluída  Encerrada

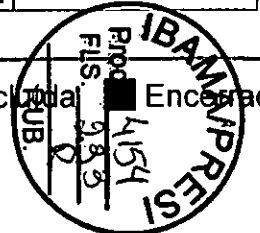

EM BRANCO





## TURISMO, CULTURA, ESPORTE, LAZER

PROJETOS E PROCESSOS								
Etapa	Descrição	Fase <sup>1</sup>	Avanço <sup>2</sup>	FEL1	FEL2	FEL3	Exec.	Encer.
Definição do programa	Projeto para definição do programa	---	---	---	---	---	mar-17	---
Execução do programa	Processo de ações emergenciais necessárias para apoiar iniciativas prévias ao diagnóstico	Processo	---	---	---	---	mar-17	---
	Processos/Projetos a serem definidos após o diagnóstico (60 meses)	Processo	---	---	---	---	mar-22	---
Encerramento do programa	Projeto para encerramento do programa	---	---	---	---	---	abr-22	---

(1) Fase atual do projeto; (2) Avanço da fase atual do projeto

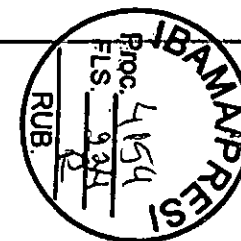

EM BRANCO



## TURISMO, CULTURA, ESPORTE, LAZER

AÇÕES REALIZADAS NO MÊS	AÇÕES PRÓXIMO MÊS
<ul style="list-style-type: none"><li>• Levantamentos prévios junto às 40 prefeituras da área de abrangência socioeconômica visando identificar setores responsáveis pela interlocução nos trabalhos de diagnóstico</li><li>• Conclusão e aprovação final do(s) Termo(s) de Referência junto ao Grupo de Transição para contratações da primeira fase do Programa</li><li>• Abertura e aprovação de Requisição de Compra e demais documentos de contratação</li><li>• Definição do vendor list de potenciais fornecedores em virtude de expertise e capacidade operacional</li><li>• Encaminhamento de carta convite e termo de referência aos potenciais fornecedores</li></ul>	<ul style="list-style-type: none"><li>• Recebimento das propostas de diagnóstico do impacto no turismo, cultura, esporte e lazer</li><li>• Análise técnica e comercial das propostas</li><li>• Definição de fornecedor(es) para os serviços supracitados</li><li>• Reunião inicial para alinhamentos e estabelecimentos de prioridades junto ao(s) fornecedor(es) selecionado(s)</li></ul>
RESULTADOS	
<ul style="list-style-type: none"><li>• Fechamento do Termo de Referência e demais documentos licitatórios</li><li>• Comunicação formal aos 40 municípios da área de abrangência socioeconômica do futuro próximo dos trabalhos por meio de consultoria especializada</li></ul>	

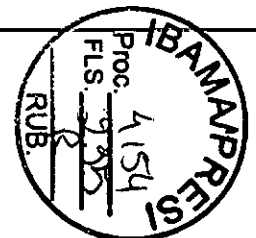

EM BRANCO



# SAÚDE FÍSICA E MENTAL DA POPULAÇÃO IMPACTADA

ORÇ. (R\$MM)

Total: 166,1

Realizado: 10,7

## ESCOPO

Deverá ser prestado apoio técnico à elaboração e implantação do Protocolo de monitoramento da saúde da população exposta, estando as ações de responsabilidade da Fundação circunscritas aos efeitos do evento. Caberá à Fundação elaborar programa para prestar apoio técnico para o atendimento às prefeituras de Mariana e Barra Longa na execução dos planos de ação de saúde ou das ações de saúde já pactuados até a presente data. O programa deverá prever medidas e ações necessárias à mitigação dos danos causados à saúde da população diretamente atingida pelo desastre. Caberá à Fundação desenvolver um Estudo Epidemiológico e Toxicológico para identificar o perfil epidemiológico e sanitário retrospectivo, atual e prospectivo dos moradores de Mariana até a foz do Rio Doce, de forma a avaliar riscos e correlações decorrentes do evento. Tendo sido identificados impactos do evento à saúde, o estudo indicará as ações mitigatórias necessárias para garantir a saúde dos impactados, a serem executadas pela Fundação

CLÁUSULA	ENTREGAS PREVISTAS NO ACORDO	DATA FIM
106 à 110	Desenvolvimento/manut. do Programa de Saúde Física e Mental	02/mar/19
111	Desenvolvimento de estudo epidemiológico e toxicológico	
111 § 3º	Atualização periódica do estudo epidemiológico e toxicológico	

## PROJETOS E PROCESSOS

Etapa	Descrição	Fase <sup>1</sup>	Avanço <sup>2</sup>	FEL1	FEL2	FEL3	Exec.	Encer.
Definição do programa	Projeto para definição do programa	---	---	---	---	---	set-16	---
Execução do programa	Ações na área de atenção primária/secundária, vigilância em saúde, assistência farmacêutica, laboratorial e atenção em saúde mental (36 meses)	Processo	---	---	---	---	mar-19	---
	Pesquisa de campo de natureza quali-quantitativa, exploratória e descritiva com mapeamento de perfil epidemiológico e sanitário (10 anos)	Processo	---	---	---	---	nov-25	---
Encerramento do programa	Projeto para encerramento do programa	---	---	---	---	---	nov-25	---

(1) Fase atual do projeto; (2) Avanço da fase atual do projeto

Iniciada
  Não iniciada
  Concluída
  Encerrada

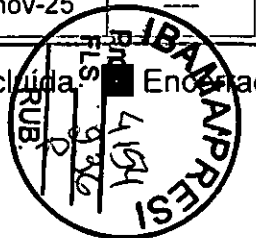

EM BRANCO



## SAÚDE FÍSICA E MENTAL DA POPULAÇÃO IMPACTADA

AÇÕES REALIZADAS NO MÊS	AÇÕES PRÓXIMO MÊS
<p><b>Saúde/Ação Social Mariana:</b></p> <ul style="list-style-type: none"><li>• Gestão dos planos acordados com a Secretaria de Saúde e Secretaria de Desenvolvimento Social;</li><li>• Gerenciamento e tratativa do sistema SGS (Sistema de Gerenciamento de Stakeholders);</li></ul> <p><b>Saúde Barra Longa:</b></p> <ul style="list-style-type: none"><li>• Gestão das demandas acordadas com a Secretaria de Saúde e MP;</li><li>• Resposta as manifestações no SGS;</li></ul> <p><b>Estudo epidemiológico e toxicológico:</b></p> <ul style="list-style-type: none"><li>• Redesenho dos Termos de Referência do Estudo com participação Samarco/ Vale/ BHPB;</li><li>• Início das discussões para estabelecimento de parceria institucional com a Fiocruz;</li></ul>	<ul style="list-style-type: none"><li>• Gerenciamento dos Planos de ação de saúde;</li><li>• Evolução na construção dos Termos de Referência do Estudo Epidemiológico e Toxicológico;</li><li>• Continuidade das discussões para estabelecimento da parceria institucional com a Fiocruz;</li></ul>
RESULTADOS	
<ul style="list-style-type: none"><li>• Cumprimento do cronograma previsto nos planos das Secretarias de Saúde e Desenvolvimento Social de Mariana e de Saúde de Barra Longa.</li><li>• 309 ações levantadas: 44 finalizadas e 265 no prazo (14% de evolução). O avanço na conclusão das ações dependem da entrega da unidade provisória de saúde, postergada para dezembro/16.</li></ul>	

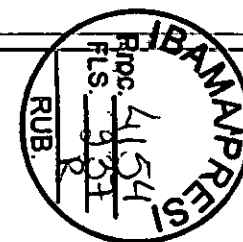

EM BRANCO



# TECNOLOGIAS SOCIOECONÔMICAS

<b>ORÇ. (R\$MM)</b>	Total: 7,6	Realizado: 0
---------------------	------------	--------------

## ESCOPO

A Fundação deverá fomentar e financiar a produção de conhecimento relacionado à recuperação das áreas impactadas pelo desastre, através da criação e fortalecimento de linhas de pesquisa de tecnologias aplicadas, com internalização das tecnologias geradas para o processo de recuperação.

As seguintes ações deverão ser desenvolvidas:

- a) fomento a pesquisas voltadas à utilização econômica e disposição do rejeito; e
- b) fomento à formação educacional e profissional em temáticas correlatas à recuperação das áreas atingidas.

CLÁUSULA	ENTREGAS PREVISTAS NO ACORDO	DATA FIM
114	Fomento de pesquisas para a utilização econômica e disp. de rejeito	<input checked="" type="checkbox"/>
114	Fomento da formação educ./profiss. em recup. de áreas atingidas	<input type="checkbox"/>

## PROJETOS E PROCESSOS

Etapa	Descrição	Fase <sup>1</sup>	Avanço <sup>2</sup>	FEL1	FEL2	FEL3	Exec.	Encer.
Definição do programa	Projeto para definição do programa	---	---	---	---	---	out-17	---
Encerramento do programa	Projeto para encerramento do programa	---	---	---	---	---	nov-24	---

(1) Fase atual do projeto; (2) Avanço da fase atual do projeto

Iniciada  Não iniciada  Concluída  Encerrada

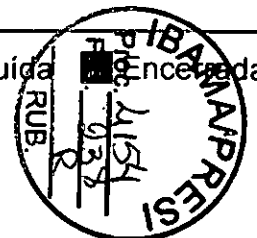

EM BRANCO



## TECNOLOGIAS SOCIOECONÔMICAS

AÇÕES REALIZADAS NO MÊS	AÇÕES PRÓXIMO MÊS
<ul style="list-style-type: none"><li>• Detalhamento do macroprocesso que compõe o programa e conclusão do cronograma da Fase de Definição.</li></ul>	<ul style="list-style-type: none"><li>• Conclusão do cronograma de execução do programa.</li></ul>
RESULTADOS	
<ul style="list-style-type: none"><li>• Cronograma da Fase de Definição (Junho/16 à Março/17).</li></ul>	

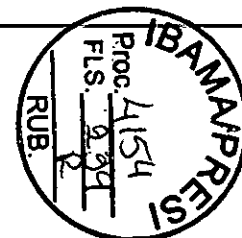

EM BRANCO



# RETOMADA DAS ATIVIDADES AQUÍCOLAS E PESQUEIRAS

<b>ORÇ. (R\$MM)</b>	Total: 10,2	Realizado: 0
---------------------	-------------	--------------

## ESCOPO

A Fundação deverá desenvolver um programa para o apoio aos pescadores impactados ao longo da área de abrangência. A Fundação deverá buscar a recomposição das áreas produtivas e das condições para produção dos pescadores, incluindo os equipamentos e infraestrutura para a conservação, industrialização e comercialização do pescado impactados. A Fundação deverá prestar assistência técnica aos pescadores e às respectivas cooperativas e associações, de modo a viabilizar a retomada de suas atividades, bem como ajuda financeira aos pescadores impactados, no montante definido pelo Programa de Auxílio Financeiro aos impactados até a condição de pesca ser equivalente à SITUAÇÃO ANTERIOR

CLÁUSULA	ENTREGAS PREVISTAS NO ACORDO		DATA FIM
118	Ajuda financeira aos pescadores	<input checked="" type="checkbox"/>	
118 e 120	Assistência técnica aos pescadores	<input type="checkbox"/>	02/mar/18
119 e 120	Oferta de cursos de qualificação profissional aos pescadores	<input type="checkbox"/>	02/mar/18
122	Elaboração/implementação de plano de recuperação da pesca	<input type="checkbox"/>	
123	Medidas emerg. p/ readeq. forma de trabalho de pescadores/areeiros	<input type="checkbox"/>	

## PROJETOS E PROCESSOS

Etapa	Descrição	Fase <sup>1</sup>	Avanço <sup>2</sup>	FEL1	FEL2	FEL3	Exec.	Encer.
Definição do programa	Projeto para definição do programa	---	---	---	---	---	mar-17	---
Encerramento do programa	Projeto para encerramento do programa	---	---	---	---	---	abr-20	---

(1) Fase atual do projeto; (2) Avanço da fase atual do projeto

Iniciada  Não iniciada  Concluída  Encerrada

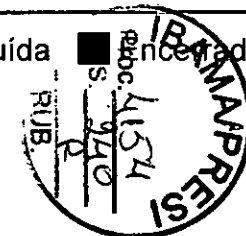

EM BRANCO



## RETOMADA DAS ATIVIDADES AQUÍCOLAS E PESQUEIRAS

AÇÕES REALIZADAS NO MÊS	AÇÕES PRÓXIMO MÊS
<ul style="list-style-type: none"><li>• Manutenção dos cartões de auxílio financeiro distribuídos para pescadores que perderam temporariamente suas fontes de renda.</li><li>• Foram feitas reuniões com empresas de consultoria especializada em piscicultura e pesca (Aqua Ambiental, Aqua Mais e CTA).</li><li>• Feita prospecção de profissional especializado em piscicultura e pesca para assessoria ao programa, atualmente em contratação.</li><li>• Contratação do especialista para a elaboração do Termo de Referência que será utilizado na contratação da empresa que fará o diagnóstico e a ações de retomada da pesca.</li></ul>	<ul style="list-style-type: none"><li>• Início da construção do Termo de Referência.</li></ul>
RESULTADOS	
<ul style="list-style-type: none"><li>• 4.785 cartões entregues para pescadores.</li><li>• Finalizada discussão sobre os principais parâmetros a serem mapeados/pesquisados pela equipe de cadastro e que necessitam retorno ao campo.</li></ul>	

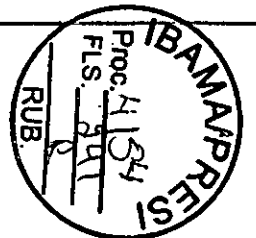

EM BRANCO



## RETOMADA DAS ATIVIDADES AGROPECUÁRIAS

ORÇ. (R\$MM) Total: 73,7 Realizado: 3,5

### ESCOPO

O propósito deste programa é recuperar as atividades agropecuárias e dos produtores impactados ao longo da Calha do Rio Doce.

CLÁUSULA	ENTREGAS PREVISTAS NO ACORDO		DATA FIM
125d	Ajuda financeira aos produtores agropecuários	<input checked="" type="checkbox"/>	
125a	Disponibilização de área aos produtores agropecuários	<input type="checkbox"/>	
125b	Recomposição de áreas produtivas recuperáveis	<input checked="" type="checkbox"/>	
125c e 128	Assistência técnica os produtores agropecuários	<input checked="" type="checkbox"/>	
125e e 128	Oferta de cursos de qualificação profissional	<input type="checkbox"/>	
125f	Formação de pastagens	<input checked="" type="checkbox"/>	
125g	Substituição de pastagens por outras fontes de alimentação animal	<input checked="" type="checkbox"/>	
125h	Implantação de técnicas de manejo	<input type="checkbox"/>	02/mar/18
125i	Reestabelec. estruturas captação de água p/ irrigação e uso animal	<input type="checkbox"/>	
125j	Fornecer alimentação para animais nas propriedades rurais	<input checked="" type="checkbox"/>	02/mar/18

Iniciada  Não iniciada  Concluída  Encerrada

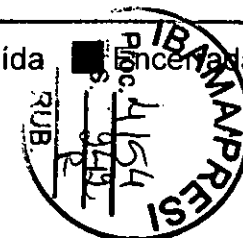

EM BRANCO



# RETOMADA DAS ATIVIDADES AGROPECUÁRIAS

PROJETOS E PROCESSOS								
Etapa	Descrição	Fase <sup>1</sup>	Avanço <sup>2</sup>	FEL1	FEL2	FEL3	Exec.	Encer.
Definição do programa	Projeto para definição do programa	---	---	---	---	---	set-16	---
Execução do programa	Cercamento das demais propriedades afetadas	Execução	62,0%	---	---	abr-16	fev-17	mar-17
	Recomposição da alimentação animal através de plantio alternativo e silagem	Execução	---	---	---	abr-16	out-17	mai-18
	Reconstrução de benfeitorias e garantia de acesso a bens e serviços essenciais	FEL3	---	---	---	fev-17	nov-19	fev-20
	Diversificação das fontes de renda	FEL1	---	jan-17	jan-18	jun-18	fev-20	mai-20
	Recuperação das áreas produtivas impactadas	FEL1	---	mar-17	jul-17	nov-17	ago-20	nov-20
	Processo de fornecimento de alimentação para animais nas propriedades rurais diretamente impactadas, até a recuperação da pastagem	Processo	---	---	---	---	ago-20	---
	Processo de capacitação e assistência técnica para aumento da produtividade	Processo	---	---	---	---	jun-22	---
	Monitoramento de efetividade das ações de recuperação do solo e plantio (Premissa adotada para verificação da efetividade do programa)	Processo	---	---	---	---	jul-21	---
Encerramento do programa	Projeto para encerramento do programa	---	---	---	---	---	fev-21	---

(1) Fase atual do projeto; (2) Avanço da fase atual do projeto

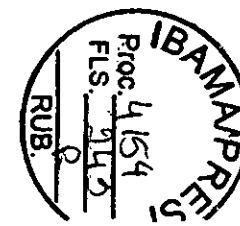

EM BRANCO

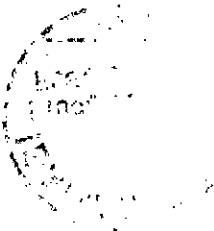



# RETOMADA DAS ATIVIDADES AGROPECUÁRIAS

AÇÕES REALIZADAS NO MÊS	AÇÕES PRÓXIMO MÊS
<ul style="list-style-type: none"><li>• 1º Seminário Técnico em Vitória na INCAPER para Estruturação do Programa Retomada das Atividades Agropecuárias no Espírito Santo. Houve a participação da EMATER/EMBRAPA/EPAMIG e IBIO, com a presença dos quatro líderes dos grupos temáticos;</li><li>• Abertura dos silos com volumoso construídos nas propriedades rurais, com o objetivo de reduzir a aquisição de silagem na época de estiagem</li><li>• Atividades de manutenção nos plantios realizados (capina, aplicação de formicida/herbicida)</li><li>• Corte de capim para geração de volumoso/silagem em propriedades cujo plantio realizado já está em ponto de corte.</li><li>• Plantio de pomares e hortaliças</li><li>• Continuação da entrega de silagem aos produtores, sendo o acumulado de 4263t até Julho</li><li>• Continuação de construção de cercas</li><li>• Fomentação a capacitação técnica dos produtores rurais dos municípios de Mariana e Barra Longa, através da participação no "Dia de Campo". O "Dia de Campo" é realizado todos os anos pela EMATER com a equipe da UFV (Universidade Federal de Viçosa) e faz parte da programação da Semana do Fazendeiro em Viçosa</li></ul>	<ul style="list-style-type: none"><li>• Treinamento realizado pela EMATER para a equipe Samarco quanto a fomentação do CAR e PRA.</li><li>• Concentração de atividades de plantio (pomares, hortaliças);</li><li>• Continuação do fornecimento de silagem animal aos produtores impactados</li><li>• Adequação do escopo do PG017- Retomada das atividades agropecuárias com estabelecimento do cronograma e orçamento dos projetos que suportam o programa;</li><li>• Desenho do formato de parceria técnica com as instituições de fomento à pesquisa e extensão rural;</li><li>• Início da aplicação das ferramentas de diagnóstico ambiental/econômico nas propriedades rurais (ISA e ZAP) que irão suportar as ações previstas no PG017.</li></ul>
RESULTADOS	
<ul style="list-style-type: none"><li>• Finalizados os plantios em caráter de substituição de forragem animal em 94 propriedades;</li><li>• Construção de 188 km de cerca;</li><li>• Entrega de silagem aos produtores, sendo o acumulado de 4263t até Julho (referente aos silos construídos, foram 1.500t de silagem estocadas nas propriedades em Barra Longa e Mariana).</li></ul>	

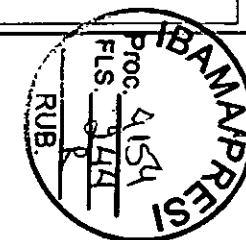

EM BRANCO



# RETOMADA DAS ATIVIDADES AGROPECUÁRIAS



EM BRANCO

3



# DIVERSIFICAÇÃO DA ECONOMIA REGIONAL

ORÇ. (R\$MM)

Total: 42,7

Realizado: 0

## ESCOPO

Caberá à Fundação, a título compensatório, adotar estratégias para o desenvolvimento de outras atividades econômicas na região que promovam a diminuição de sua dependência com relação à indústria minerária, estimulando o surgimento de novas indústrias na região, baseada em alternativas tecnológicas de base sustentável e capaz de promover uma maior integração produtiva da população.

CLÁUSULA	ENTREGAS PREVISTAS NO ACORDO		DATA FIM
130a	Estabelecimento de linhas de crédito produtivo e fundo garantidor	<input type="checkbox"/>	
130b	Apoio técnico ao desenv. plano de diversif. econômica - região Germano	<input type="checkbox"/>	
130c	Diagnóstico das potencialidades e incentivo às atividades econômicas	<input checked="" type="checkbox"/>	
130d	Ações para recuperação da imagem dos produtos locais	<input checked="" type="checkbox"/>	
130e	Estímulo ao associativismo e o cooperativismo	<input checked="" type="checkbox"/>	
130f	Fomento de novas indústrias e serviços	<input type="checkbox"/>	

## PROJETOS E PROCESSOS

Etapa	Descrição	Fase <sup>1</sup>	Avanço <sup>2</sup>	FEL1	FEL2	FEL3	Exec.	Encer.
Definição do programa	Projeto para definição do programa	---	---	---	---	---	out-17	---
Encerramento do programa	Projeto para encerramento do programa	---	---	---	---	---	dez-30	---

(1) Fase atual do projeto; (2) Avanço da fase atual do projeto

Iniciada  Não iniciada  Concluída  Não realizada

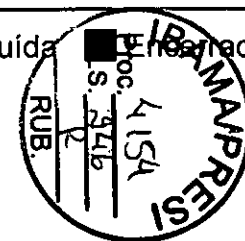

EM BRANCO



## DIVERSIFICAÇÃO DA ECONOMIA REGIONAL

AÇÕES REALIZADAS NO MÊS	AÇÕES PRÓXIMO MÊS
<ul style="list-style-type: none"><li>• Análise de interface do Programa com outros constantes do Termo de Transação e de Ajustamento de Conduta</li><li>• Detalhamento da estrutura funcional necessária para execução do programa</li><li>• Contato com a Prefeitura de Mariana para alinhamentos sobre o Programa</li><li>• Debate com a Prefeitura de Mariana sobre os critérios que caracterizam dependência da economia em relação à atividade minerária (minério de ferro): CFEM; ISS das empresas prestadores de serviço ao setor minerário extrativista; Emprego formal no setor; Correlação do Tributo (CFEM + ISS) arrecadado pelo setor sobre receita corrente do município; outros.</li></ul>	<ul style="list-style-type: none"><li>• Articulação com Governo Minas Gerais e instituições do estado para debate do assunto por meio de Câmara Técnica</li></ul>
RESULTADOS	
<ul style="list-style-type: none"><li>• Alinhamento conceituais junto à Prefeitura de Mariana.</li></ul>	

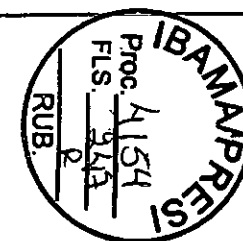

EM BRANCO



# MICRO E PEQUENOS NEGÓCIOS

<b>ORÇ. (R\$MM)</b>	Total: 26,5	Realizado: 0,7
---------------------	-------------	----------------

## ESCOPO

A Fundação deverá elaborar e executar um programa específico para a recuperação de micro e pequenos negócios no setor de comércio, serviços e produtivo impactados e localizados de Fundão até Candonga e Regência e Povoação, diretamente impactados pelo evento, que deverá ser realizado em 24 meses contado da aprovação do orçamento da Fundação

CLÁUSULA	ENTREGAS PREVISTAS NO ACORDO	DATA FIM
132	Aprovação de Progr. de Recuperação de Micro/Pequenos Negócios	30/nov/16
132	Implementação de Progr. de Recuperação de Micro/Pequenos Neg.	30/nov/18
133	Apoio aos pequenos empreendedores na incubação de novo negócio	01/dez/19

## PROJETOS E PROCESSOS

Etapa	Descrição	Fase <sup>1</sup>	Avanço <sup>2</sup>	FEL1	FEL2	FEL3	Exec.	Encer.
Definição do programa	Projeto para definição do programa	---	---	---	---	---	mar-17	---
Execução do programa	Processo Emergencial de recuperação de micro e pequenos negócios no setor de comércio, serviços e produtivo localizados de Fundão até Candonga e Regência e Povoação	Processo	---	---	---	---	mar-17	---
	Processo de recuperação de micro e pequenos negócios no setor de comércio, serviços e produtivo localizados de Fundão até Candonga e Regência e Povoação	Processo	---	---	---	---	ago-18	---
	Processo de incubação de novos negócios em substituição aos anteriores em caso de impossibilidade de retomada das atividades originais (36 meses após Formalização do Programa)	Processo	---	---	---	---	mar-20	---
Encerramento do programa	Projeto para encerramento do programa	---	---	---	---	---	mai-20	---

(1) Fase atual do projeto; (2) Avanço da fase atual do projeto

Iniciada
  Não iniciada
  Concluída
  Encerrada

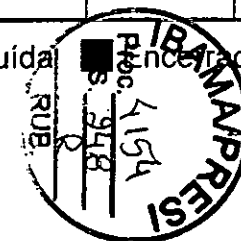

EM BRANCO



## MICRO E PEQUENOS NEGÓCIOS

AÇÕES REALIZADAS NO MÊS	AÇÕES PRÓXIMO MÊS
<ul style="list-style-type: none"><li>• Processo de recuperação da balsa finalizado. Balsa entregue a comunidade no prazo acordado para atender as demandas da festa local;</li><li>• Preparada documentação para compra no cartão das ferramentas perdidas do Sr. Vanderlei e Andréia Artesã. Aguardando "de acordo" do Compliance para dar andamento ao processo de compras;</li><li>• Preparada documentação para compra no cartão do estoque inicial para retorno operacional da lanchonete do Sr. Sinésio. Aguardando "de acordo" do Sr. Furquim para dar andamento ao processo de compras;</li><li>• Entrega dos pedidos de compra: 4500171615, 4500171619, 4500169761 e 4500169530;</li><li>• Realizada a compra dos alguns dos itens faltantes da lanchonete do Sr. Sinésio na segunda-feira, dia 04/07. A obra da lanchonete está concluída e o mesmo já está operando mesmo ainda faltando alguns itens para serem comprados;</li><li>• Realizada reunião com os impactados Sr. Fredson e Sra. Andreza (Fábrica de Lajes e Oficina do Fredin) para alinhamento das informações sobre o retorno de seus comércios. Foi disponibilizado um gerador para que ele retorne no início de Agosto mesmo antes do final da obra na Beira Rio;</li></ul>	<ul style="list-style-type: none"><li>• Início da tratativa dos processos que foram incluídos seguindo os critérios estabelecidos;</li><li>• Estudo das situações dos comerciantes impactados indiretos em Barra Longa conforme diretriz do comitê;</li><li>• Continuação da execução das ações do planejamento realizado para Barra Longa/Candongá;</li><li>• Continuação do processo de auxílio financeiro de Regência;</li></ul>
RESULTADOS	
<ul style="list-style-type: none"><li>• <b>Barra Longa:</b> 92 Processos mapeados (33 Autônomos, 59 Comércios, 66 Processos concluídos)</li><li>• <b>Mariana:</b> 173 Processos mapeados (117 Autônomos, 15 Comércios, 41 Produtores Rurais, 160 Processos Concluídos)</li></ul>	

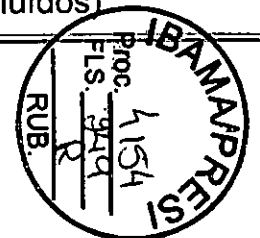

EM BRANCO



## MICRO E PEQUENOS NEGÓCIOS

Desembolso Global - R\$ 1.429.660,06

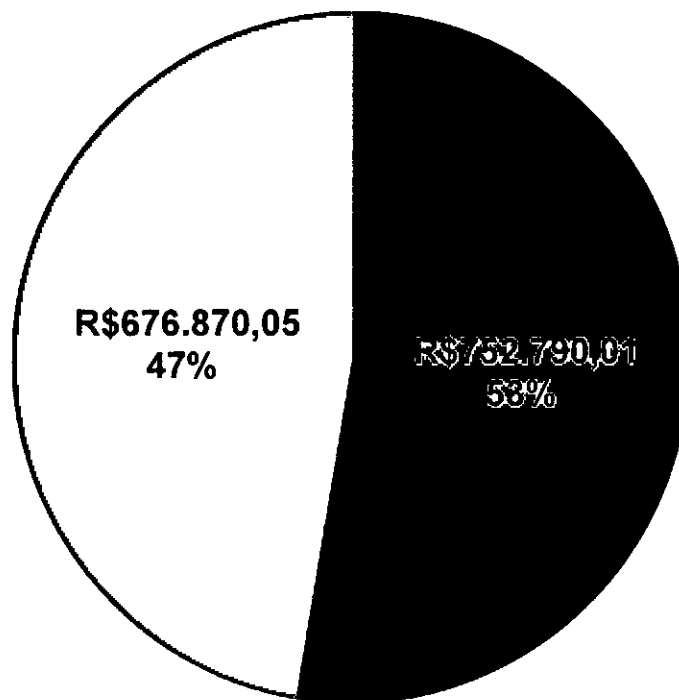

■ Total de desembolso com EQPTOS    □ Total de desembolso com BOLETOS

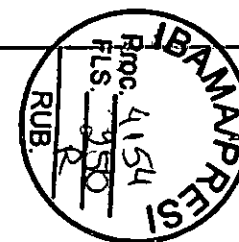

EM BRANCO