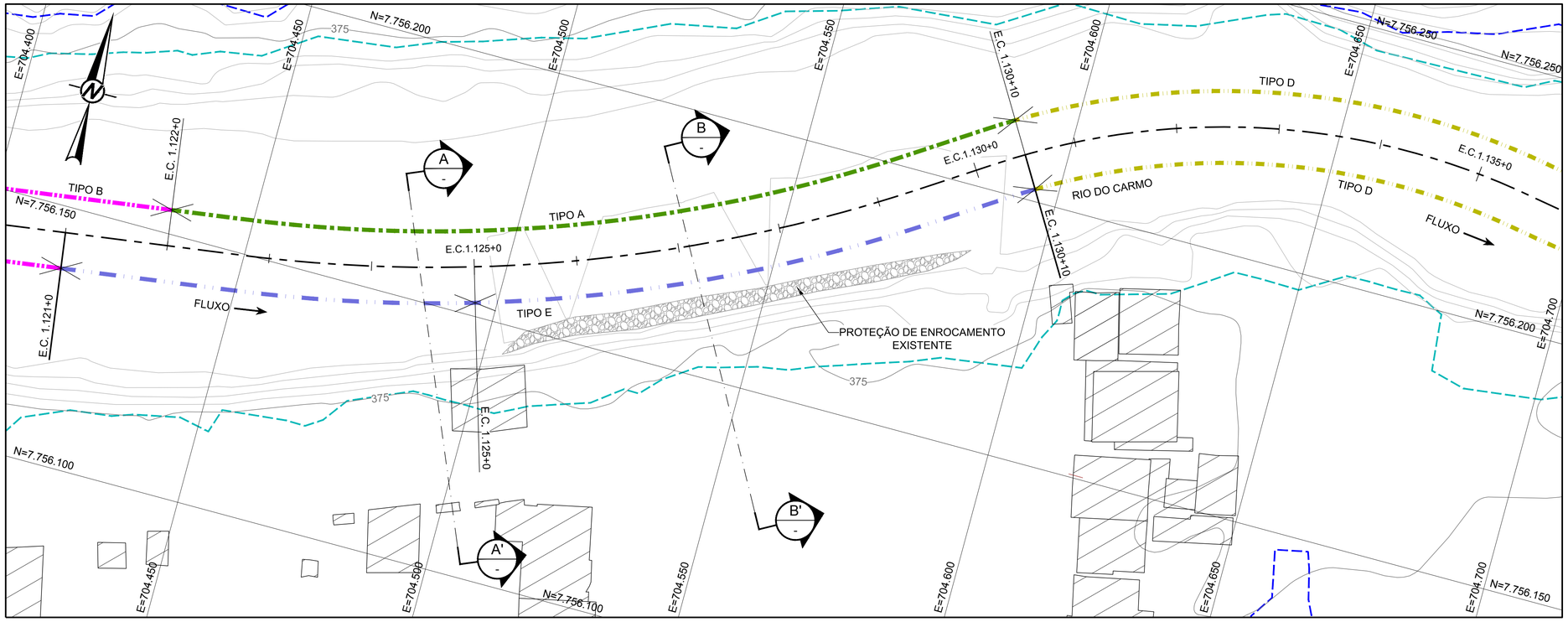

PLANTA

ESCALA 1:500

LEGENDA:

- CURVAS DE NÍVEL
- LIMITE DA ÁREA IMPACTADA
- ACESSO EXISTENTE
- SEÇÃO TIPO A
- SEÇÃO TIPO B
- SEÇÃO TIPO C
- SEÇÃO TIPO D
- SEÇÃO TIPO E
- ALINHAMENTO DO RIO DO CARMO
- Q2 - NÍVEL D'ÁGUA ESTIMADO PARA VAZÃO COM TEMPO DE RETORNO DE 2 ANOS
- Q10 - NÍVEL D'ÁGUA ESTIMADO PARA VAZÃO COM TEMPO DE RETORNO DE 10 ANOS
- APP
- TC-00 - TRIBUTÁRIOS DO RIO DO CARMO
- SENTIDO DE FLUXO
- ENROCAMENTO

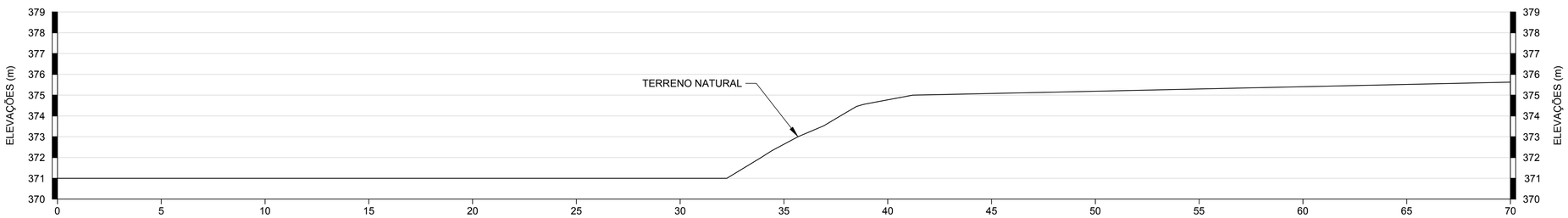

ESCALA 1:125 — A — SEÇÃO E-A15-03

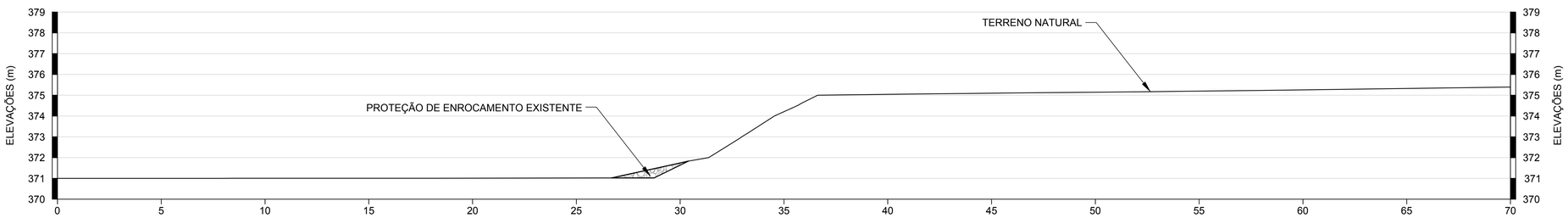

ESCALA 1:125 — B — SEÇÃO E-A15-03

0 20 40 — 1:500 METROS

0 5 10 — 1:125 METROS

NOTAS

1. DIMENSÕES E ELEVAÇÕES EM METRO, EXCETO ONDE INDICADA;
2. A(S) ESCALA(S) INDICADA(S) NESTE DESENHO REFERE(M)-SE AO FORMATO "A1";
3. SISTEMA DE COORDENADAS UTILIZADO: SIRGAS 2000, FUSO 23S;
4. PARA LOCALIZAÇÃO DO TRECHO VER DESENHO DA ÁREA PRORITÁRIA 15.

DESENHOS DE REFERÊNCIA

1. LEVANTAMENTO PLANIALTIMÉTRICO DE TRIBUTÁRIOS REALIZADO PELA ARYA INVENTÁRIO TERRITORIAL / FIDUCIAL ENGENHARIA E AEROLEVANTAMENTOS - CN_SIRGAS_UTM_O_SAMARCO.dwg;
2. LEVANTAMENTO PLANIALTIMÉTRICO PARA ATUALIZAÇÃO DE PRAÇA REALIZADO PELA ERG ENGENHARIA - G000000-K-100594.dwg;
3. ÁREA PRIORITÁRIA 15 - FOLHA 4/16: G006900-C-100328;

Golder Associates — Belo Horizonte, Brasil

DESENHO No. D1-E26-138_159-515-2282_01-B

T.E. – TIPOS DE EMISSÃO

A – PRELIMINAR; B – P/APROVAÇÃO; C – P/ CONHECIMENTO; D – P/ COTAÇÃO; E – P/ CONSTRUÇÃO; F – CONF. COMPRADO; G – CONF. CONSTRUÍDO; H – CANCELADO; L – APROVADO

REVISÕES							
1	P/ APROVAÇÃO – ATENDENDO COMENTÁRIOS	B	26/12/16	RR	MD	SC	AH
0	P/ APROVAÇÃO – EMISSÃO INICIAL	B	30/09/16	RR	MD	SC	AH
Nº	DESCRIÇÃO	T.E.	DATA	DES.	VERIF.	APROV.	LIBER.

EMISSÃO

DES. RR 26/12/16
PROJ. DF 26/12/16
VERIF. MD 26/12/16
APROV. SC 26/12/16

SAMARCO — SAMARCO MINERAÇÃO S.A.

TÍTULO: GERMANO – GERAL
OBRAS EXTERNAS
PROJETO DE RECUPERAÇÃO AMBIENTAL DE RIOS PRINCIPAIS
ÁREA PRIORITÁRIA 15 – DETALHAMENTO DA SEÇÃO E-A15-03
PLANTA E SEÇÃO

ESCALA: INDICADA
No. SAMARCO: G006900-C-100359
REVISÃO: 1

A1

ESPESSURAS DE LINHAS DEFINIDAS PARA ESTE DESENHO SAMARCO
10 18 19
20 21 22
23 24 25

ESPESSURAS DE LINHAS DA SAMARCO
1 – RED – 0.15mm
2 – YELLOW – 0.30mm
3 – GREEN – 0.20mm
4 – CYAN – 0.05mm
5 – BLUE – 0.10mm
6 – MAGENTA – 0.60mm
7 – WHITE – 0.40mm
8 – GRAY – 0.05mm

ESTE DESENHO É DE PROPRIEDADE DA SAMARCO MINERAÇÃO S.A., E NÃO PODERÁ SER COPIADO, REPRODUZIDO OU SUBMETIDO A TERCEIROS SEM SUA AUTORIZAÇÃO.