

- LEGENDA:**
- CURVAS DE NÍVEL
 - CURVAS DE NÍVEL - BATIMETRIA
 - LIMITE DA ÁREA IMPACTADA
 - ACESSO EXISTENTE
 - SEÇÃO TIPO A
 - SEÇÃO TIPO B
 - SEÇÃO TIPO C
 - SEÇÃO TIPO D
 - SEÇÃO TIPO E
 - ALINHAMENTO DO RIO DO CARMO
 - Q2 - NÍVEL D'ÁGUA ESTIMADO PARA VAZÃO COM TEMPO DE RETORNO DE 2 ANOS
 - Q10 - NÍVEL D'ÁGUA ESTIMADO PARA VAZÃO COM TEMPO DE RETORNO DE 10 ANOS
 - APP
 - TC-00 - TRIBUTÁRIOS DO RIO DO CARMO
 - ESTRUTURA EM ENROCAMENTO
 - CORPO D'ÁGUA

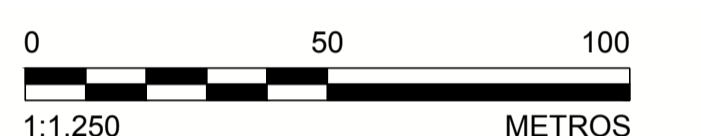

- NOTAS**
1. DIMENSÕES E ELEVÇÕES EM METRO, EXCETO ONDE INDICADA;
 2. A(S) ESCALA(S) INDICADA(S) NESTE DESENHO REFERE(M)-SE AO FORMATO "A1";
 3. SISTEMA DE COORDENADAS UTILIZADO: SIRGAS 2000, FUSO 23S;
 4. SISTEMAS DE DRENAGEM DEVERÃO SER CONSTRUÍDOS ABRANGENDO O PERÍMETRO EXTERNO À ÁREA IMPACTADA, DE MANEIRA A EVITAR QUE AS ÁGUAS PLUVIAIS ADVINDAS DE TRECHOS A MONTANTE PROVOQUEM EROSIÃO E CARREAMENTO DE REJEITOS PARA O RIO, CONFORME DETALHADO NOS DESENHOS DE PLANÍCIE DE INUNDAÇÃO;
 5. OS TRABALHOS DE RECUPERAÇÃO DEVERÃO SER REALIZADOS ATÉ O LIMITE DA ÁREA IMPACTADA, CONFORME ORIENTAÇÃO DO ENGENHEIRO DE CAMPO DA PROJETISTA;
 6. TODAS AS OBRAS DEVEM SER CONSTRUÍDAS DE ACORDO COM OS DESENHOS, ESPECIFICAÇÕES TÉCNICAS E O ACOMPANHAMENTO EM CAMPO DO ENGENHEIRO DA PROJETISTA;
 7. OS DETALHES DAS SEÇÕES TIPO SERÃO INFORMADOS ATRAVÉS DE TABELA COMPLEMENTAR CONTENDO AS INFORMAÇÕES DE REFERÊNCIA PARA CADA ESTACA;
 8. AS ÁREAS DE PRESERVAÇÃO PERMANENTE (APP) FORAM DELIMITADAS CONFORME LEGISLAÇÃO PERTINENTE (LEI Nº 12.651, DE 25 DE MAIO DE 2012);
 9. O TERMO E.C.1.000 REPRESENTA O ESTAQUEAMENTO DO RIO DO CARMO NA ESTACA 1.000. O PONTO DE REFERÊNCIA DO ESTAQUEAMENTO DO RIO DO CARMO FOI DEFINIDO COMO E.C.1.000+0 NA CONFLUÊNCIA ENTRE O RIO GUALAXO DO NORTE E O RIO DO CARMO;
 10. INCLUSÃO NÍVEIS D'ÁGUA PARA Q2 E Q10 E AJUSTES DE FORMATAÇÃO;
 11. OS CORPOS D'ÁGUA APRESENTADOS NO DESENHO CORRESPONDEM A LAGOAS NATURAIS, AÇUDES OU POÇOS DE GARIMPO. DURANTE A EXECUÇÃO DOS TRABALHOS DEVE SER PROVIDENCIADO O CERCAMENTO DOS MESMOS POR QUESTÃO DE SEGURANÇA. PARA CERCAS VER DESENHO DE NOTAS E ESPECIFICAÇÕES TÉCNICAS PARA SERVIÇOS DE BIOENGENHARIA.

- DESENHOS DE REFERÊNCIA**
1. LEVANTAMENTO PLANIALTIMÉTRICO DE TRIBUTÁRIOS REALIZADO PELA ARYA INVENTÁRIO TERRITORIAL / FIDUCIAR ENGENHARIA E AEROLEVANTAMENTOS - CN_SIRGAS_UTM_O_SAMARCO.dwg;
 2. SEÇÕES TIPO "A, B, C, D e E": G006900-C-100300, G006900-C-100301, G006900-C-100302, G006900-C-100341, G006900-C-100342;
 3. DETALHES TÍPICOS: G006900-C-100303;
 4. EXEMPLOS DE APLICAÇÕES: G006900-C-100304;
 5. PLANÍCIES DE INUNDAÇÃO: G006900-C-100344 A G006900-C-100348 E G006984-G-100352;
 6. LOCALIZAÇÃO E ACESSOS ÁREA PRIORITÁRIA 15: G006984-G-100112;
 7. LOCALIZAÇÃO E ACESSOS ÁREAS PRIORITÁRIAS: G006984-G-100100;
 8. TABELA RESUMO DIMENSIONAMENTO ÁREA 15: G006900-C-100351;
 9. NOTAS E ESPECIFICAÇÕES TÉCNICAS - BIOENGENHARIA: G006900-C-100356.

QUADRO DE LOCAÇÃO

ESTACA	NORTE	LESTE
E.C.1315+0	7.756.827,52	707.300,79
E.C.1320+0	7.756.886,44	707.378,19
E.C.1325+0	7.756.910,03	707.474,82
E.C.1330+0	7.756.987,23	707.537,50
E.C.1335+0	7.757.050,03	707.612,69
E.C.1340+0	7.757.097,52	707.700,69
E.C.1345+0	7.757.145,01	707.788,70
E.C.1350+0	7.757.192,50	707.876,70

PLANTA
ESCALA 1:1.250

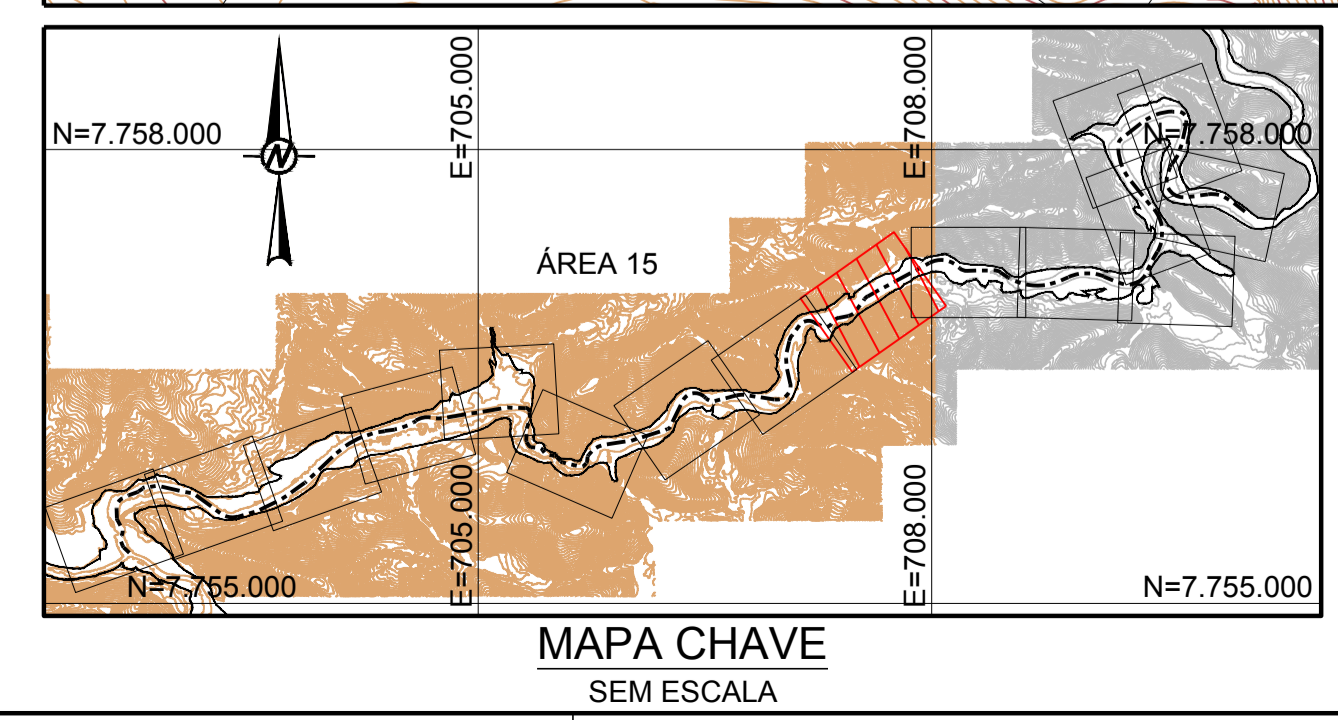

REVISÃO	DESCRIÇÃO	T.E.	DATA	DES.	VERIF.	APROV.	LIBER.
1	P/ APROVAÇÃO - REVISÃO GOLDER (VER NOTA 10)	B	30/09/16	RR	MD	SC	AH
0	EMISSÃO INICIAL - P/ APROVAÇÃO	B	19/09/16	PC	MD	SC	AH
Nº	DESCRIÇÃO	T.E.	DATA	DES.	VERIF.	APROV.	LIBER.

EMISSÃO

DES. RR 30/09/16
PROJ. VE 30/09/16
VERIF. MD 30/09/16
APROV. SC 30/09/16

SAMARCO MINERAÇÃO S.A.

TÍTULO GERMANO - GERAL
OBRAS EXTERNAS
PROJETO DE RECUPERAÇÃO AMBIENTAL DE RIOS PRINCIPAIS
ÁREA PRIORITÁRIA 15
PLANTA - FOLHA 9/16

ESCALA INDICADA: G006900-C-100333

DESENHO No. D1-E26-127_159-515-2282_01-B

T.E. - TIPOS DE EMISSÃO
A - PRELIMINAR C - P/ CONHECIMENTO E - P/ CONSTRUÇÃO G - CONF. CONSTRUÍDO L - APROVADO
B - P/APROVAÇÃO D - P/ COTAÇÃO F - CONF. COMPRADO H - CANCELADO

REVISÃO 1

ESTE DESENHO É DE PROPRIEDADE DA SAMARCO MINERAÇÃO S.A. E NÃO PODEM SER COPIADO, REPRODUZIDO, ALTERADO, DISTRIBUÍDO SEM SUA AUTORIZAÇÃO.
 1 - LINHA = 0,25mm
 2 - LINHA = 0,30mm
 3 - LINHA = 0,40mm
 4 - LINHA = 0,50mm
 5 - LINHA = 0,60mm
 6 - LINHA = 0,70mm
 7 - LINHA = 0,80mm
 8 - LINHA = 1,00mm