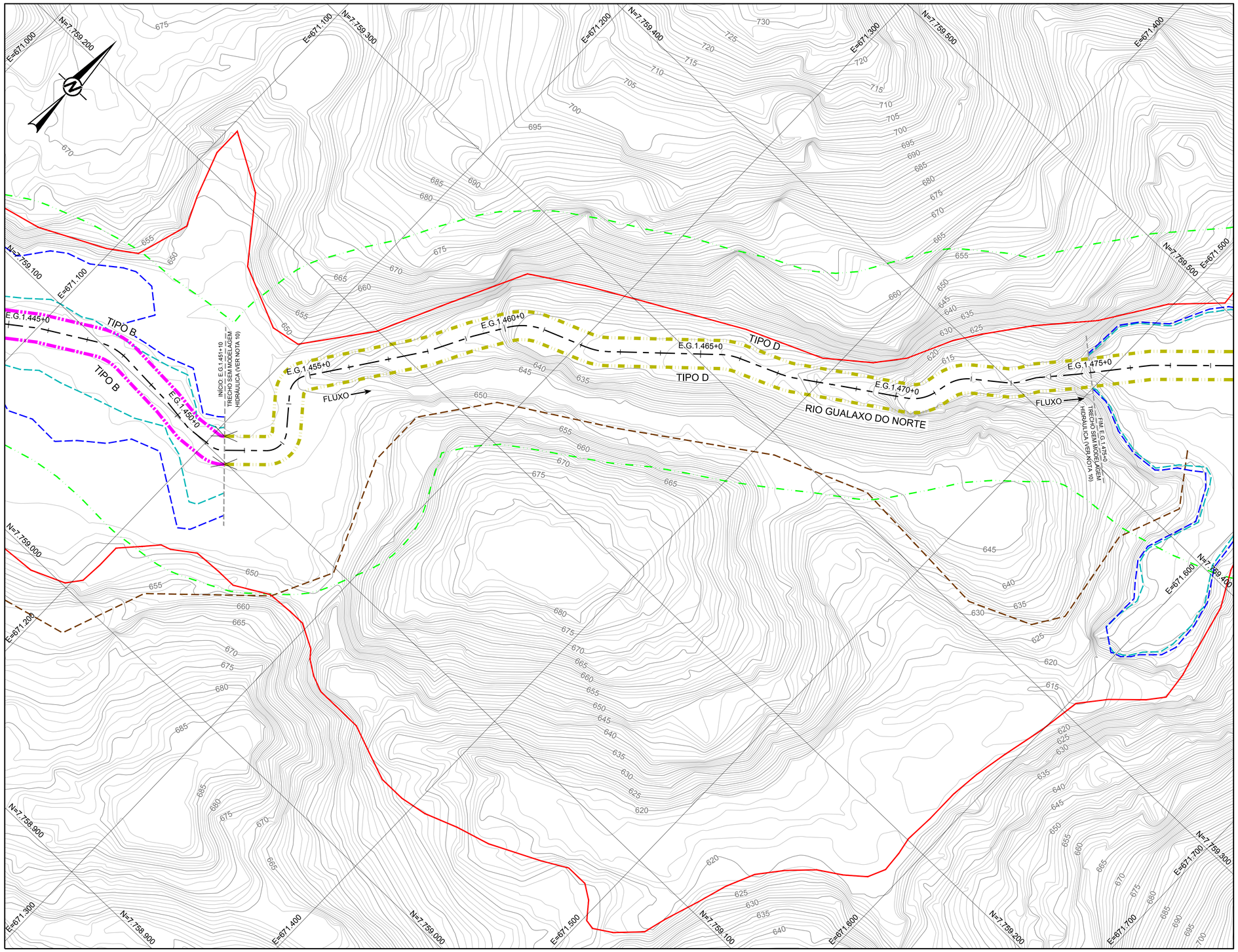

PLANTA
ESCALA 1:1.000

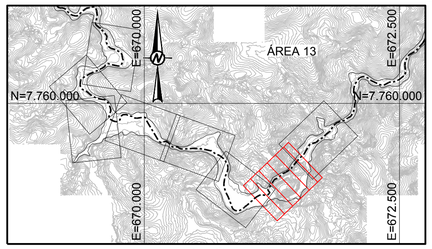

MAPA CHAVE
SEM ESCALA

QUADRO DE LOCAÇÃO		
ESTACA	NORTE	LESTE
E.G.1.445+0	7.759.074,88	671.088,44
E.G.1.450+0	7.759.100,78	671.180,42
E.G.1.455+0	7.759.160,62	671.214,13
E.G.1.460+0	7.759.244,75	671.267,95
E.G.1.465+0	7.759.303,05	671.347,28
E.G.1.470+0	7.759.355,29	671.431,92
E.G.1.475+0	7.759.430,97	671.493,81

LEGENDA:

- CURVAS DE NÍVEL
- LIMITE DA ÁREA IMPACTADA
- ACESSO EXISTENTE
- SEÇÃO TIPO A
- SEÇÃO TIPO B
- SEÇÃO TIPO C
- SEÇÃO TIPO D
- SEÇÃO TIPO E
- ALINHAMENTO DO RIO GUALAXO DO NORTE
- Q2 - NÍVEL D'ÁGUA ESTIMADO PARA VAZÃO COM TEMPO DE RETORNO DE 2 ANOS
- Q10 - NÍVEL D'ÁGUA ESTIMADO PARA VAZÃO COM TEMPO DE RETORNO DE 10 ANOS
- APP
- TG-00 - TRIBUTÁRIOS DO RIO GUALAXO DO NORTE
- CORPO D'ÁGUA

0 50 100
1:1.000 METROS

NOTAS

1. DIMENSÕES E ELEVAÇÕES EM METRO, EXCETO ONDE INDICADA;
2. A(S) ESCALA(S) INDICADA(S) NESTE DESENHO REFERE(M)-SE AO FORMATO "A1";
3. SISTEMA DE COORDENADAS UTILIZADO: SIRGAS 2000, FUSO 23S;
4. SISTEMAS DE DRENAGEM DEVERÃO SER CONSTRUÍDOS ABRANGENDO O PERÍMETRO EXTERNO À ÁREA IMPACTADA, DE MANEIRA A EVITAR QUE AS ÁGUAS PLUVIAIS ADVINDAS DE TRECHOS A MONTANTE PROVOQUEM EROSÃO E CARREAMENTO DE REJEITOS PARA O RIO, CONFORME DETALHADO NOS DESENHOS DE PLANÍCIE DE INUNDAÇÃO;
5. OS TRABALHOS DE RECUPERAÇÃO DEVERÃO SER REALIZADOS ATÉ O LIMITE DA ÁREA IMPACTADA, CONFORME ORIENTAÇÃO DO ENGENHEIRO DE CAMPO DA PROJETISTA;
6. TODAS AS OBRAS DEVEM SER CONSTRUÍDAS DE ACORDO COM OS DESENHOS, ESPECIFICAÇÕES TÉCNICAS E O ACOMPANHAMENTO EM CAMPO DO ENGENHEIRO DA PROJETISTA;
7. OS DETALHES DAS SEÇÕES TIPO SERÃO INFORMADOS ATRAVÉS DE TABELA COMPLEMENTAR CONTENDO AS INFORMAÇÕES DE REFERÊNCIA PARA CADA ESTACA;
8. AS ÁREAS DE PRESERVAÇÃO PERMANENTE (APP) FORAM DELIMITADAS CONFORME LEGISLAÇÃO PERTINENTE (LEI Nº 12.651, DE 25 DE MAIO DE 2012);
9. O TERMO E.G.1000 REPRESENTA O ESTAQUEAMENTO DO RIO GUALAXO DO NORTE NA ESTACA 1000. O PONTO DE REFERÊNCIA DO ESTAQUEAMENTO DO RIO GUALAXO DO NORTE FOI DEFINIDO COMO E.G.1000+0 NA CONFLUÊNCIA ENTRE O RIO SANTARÉM E O RIO GUALAXO DO NORTE;
10. O TRECHO COMPREENDIDO ENTRE AS ESTACAS E.G.1.451+10 E E.G.1.475+0 NÃO FOI MODELADO HIDRAULICAMENTE POR COMPREENDER UM TRECHO DE CORREDEIRAS EM QUE A INSTABILIDADE DO MODELO É MUITO ALTA. RESSALTA-SE QUE A AUSÊNCIA DE MODELAGEM NÃO PREJUDICA O DIMENSIONAMENTO DAS PROTEÇÕES DE CALHA, UMA VEZ QUE ESSE TRECHO FOI ENQUADRADO COMO TIPO "D";
11. OS CORPOS D'ÁGUA APRESENTADOS NO DESENHO CORRESPONDEM A LAGOAS NATURAIS, AÇUDES OU POÇOS DE GARIMPO. DURANTE A EXECUÇÃO DOS TRABALHOS DEVE SER PROVIDENCIADO O CERCAMENTO DOS MESMOS POR QUESTÃO DE SEGURANÇA. PARA CERCAS VER DESENHO DE NOTAS E ESPECIFICAÇÕES TÉCNICAS PARA SERVIÇOS DE BIOENGENHARIA.

DESENHOS DE REFERÊNCIA

1. LEVANTAMENTO PLANIALTIMÉTRICO DE TRIBUTÁRIOS REALIZADO PELA ARYA INVENTÁRIO TERRITORIAL / FIDUCIAL ENGENHARIA E AEROLEVANTAMENTOS - CN_SIRGAS_UTM_O_SAMARCO.dwg;
2. SEÇÕES TIPO "A, B, C, D e E": G006900-C-100300, G006900-C-100301, G006900-C-100302, G006900-C-100341, G006900-C-100342;
3. DETALHES TÍPICOS: G006900-C-100303;
4. EXEMPLOS DE APLICAÇÕES: G006900-C-100304;
5. PLANÍCIE DE INUNDAÇÃO: G006900-C-100344 A G006900-C-100348 E G006900-C-100352;
6. LOCALIZAÇÃO E ACESSOS ÁREA PRIORITÁRIA 13: G006984-G-100110;
7. LOCALIZAÇÃO E ACESSOS ÁREAS PRIORITÁRIAS: G006984-G-100100;
8. TABELA RESUMO DIMENSIONAMENTO ÁREA 13: G006900-C-100372;
9. NOTAS E ESPECIFICAÇÕES TÉCNICAS - BIOENGENHARIA: G006900-C-100356.

Golder Associates
Sem Horizonte, Brasil

DESENHO No.
D1-E26-147_159-515-2282_01-J

T.E. – TIPOS DE EMISSÃO

A – PRELIMINAR C – P/ CONHECIMENTO E – P/ CONSTRUÇÃO G – CONF. CONSTRUÍDO L – APROVADO
B – P/APROVAÇÃO D – P/ COTAÇÃO F – CONF. COMPRADO H – CANCELADO

EMISSÃO

DES. AC 17/04/17
PROJ. VR 17/04/17
VERIF. MD 17/04/17
APROV. AH 17/04/17

SAMARCO SAMARCO MINERAÇÃO S.A.

TÍTULO GERMANO – GERAL
OBRAS EXTERNAS
PROJETO DE RECUPERAÇÃO AMBIENTAL DE RIOS PRINCIPAIS
ÁREA PRIORITÁRIA 13
PLANTA – FOLHA 7/8

ESCALA INDICADA
No. SAMARCO G006900-C-100370
REVISÃO 1

REVISÕES

Nº	DESCRIÇÃO	T.E.	DATA	DES.	VERIF.	APROV.	LIBER.
1	P/ CONSTRUÇÃO	E	17/04/17	AC	MD	AH	AH
0	P/ APROVAÇÃO – EMISSÃO INICIAL	B	29/09/16	PC	MD	SC	AH

ESPESSURAS DE LINHAS
DESENHO SAMARCO_NESTE
17 18 19
21 22 23
23 24 25

ESPESSURAS DE LINHAS DA SAMARCO
1 – YELLOW – 0,10mm
2 – GREEN – 0,20mm
3 – CYAN – 0,25mm
4 – BLUE – 0,15mm
5 – MAGENTA – 0,60mm
6 – WHITE – 0,40mm
7 – CINZA – 0,05mm

ESTE DESENHO É DE PROPRIEDADE DA SAMARCO MINERAÇÃO S.A., E NÃO PODERÁ SER COPIADO, REPRODUZIDO OU SUBMETIDO A TERCEIROS SEM SUA AUTORIZAÇÃO.

A1