

**LEGENDA:**

- CURVAS DE NÍVEL
- LIMITE DA ÁREA IMPACTADA
- ACESSO EXISTENTE
- SEÇÃO TIPO A
- SEÇÃO TIPO B
- SEÇÃO TIPO C
- SEÇÃO TIPO D
- SEÇÃO TIPO E
- ALINHAMENTO DO RIO GUALAXO DO NORTE
- Q2 - NÍVEL D'ÁGUA ESTIMADO PARA VAZÃO COM TEMPO DE RETORNO DE 2 ANOS
- Q10 - NÍVEL D'ÁGUA ESTIMADO PARA VAZÃO COM TEMPO DE RETORNO DE 10 ANOS
- APP
- TG-00 - TRIBUTÁRIOS DO RIO GUALAXO DO NORTE
- CORPO D'ÁGUA

0 50 100  
1:1.000 METROS

- NOTAS**
- DIMENSÕES E ELEVAÇÕES EM METRO, EXCETO ONDE INDICADA;
  - A(S) ESCALA(S) INDICADA(S) NESTE DESENHO REFERE(M)-SE AO FORMATO "A1";
  - SISTEMA DE COORDENADAS UTILIZADO: SIRGAS 2000, FUSO 23S;
  - SISTEMAS DE DRENAGEM DEVERÃO SER CONSTRUÍDOS ABRANGENDO O PERÍMETRO EXTERNO À ÁREA IMPACTADA, DE MANEIRA A EVITAR QUE AS ÁGUAS PLUVIAIS ADVINDAS DE TRECHOS A MONTANTE PROVOQUEM EROSIÃO E CARREAMENTO DE REJEITOS PARA O RIO, CONFORME DETALHADO NOS DESENHOS DE PLANÍCIE DE INUNDAÇÃO;
  - OS TRABALHOS DE RECUPERAÇÃO DEVERÃO SER REALIZADOS ATÉ O LIMITE DA ÁREA IMPACTADA, CONFORME ORIENTAÇÃO DO ENGENHEIRO DE CAMPO DA PROJETISTA;
  - TODAS AS OBRAS DEVERÃO SER CONSTRUÍDAS DE ACORDO COM OS DESENHOS, ESPECIFICAÇÕES TÉCNICAS E O ACOMPANHAMENTO EM CAMPO DO ENGENHEIRO DA PROJETISTA;
  - OS DETALHES DAS SEÇÕES TIPO SERÃO INFORMADOS ATRAVÉS DE TABELA COMPLEMENTAR CONTENDO AS INFORMAÇÕES DE REFERÊNCIA PARA CADA ESTACA;
  - AS ÁREAS DE PRESERVAÇÃO PERMANENTE (APP) FORAM DELIMITADAS CONFORME LEGISLAÇÃO PERTINENTE (LEI Nº 12.651, DE 25 DE MAIO DE 2012);
  - O TERMO E.G. 1000 REPRESENTA O ESTAQUEAMENTO DO RIO GUALAXO DO NORTE NA ESTACA 1000. O PONTO DE REFERÊNCIA DO ESTAQUEAMENTO DO RIO GUALAXO DO NORTE FOI DEFINIDO COMO E.G. 1000+0 NA CONFLUÊNCIA ENTRE O RIO SANTARÉM E O RIO GUALAXO DO NORTE;
  - OS CORPOS D'ÁGUA APRESENTADOS NO DESENHO CORRESPONDEM A LAGOAS NATURAIS, AÇUDES OU POÇOS DE GARIMPO. DURANTE A EXECUÇÃO DOS TRABALHOS DEVE SER PROVIDENCIADO O CERCAMENTO DOS MESMOS POR QUESTÃO DE SEGURANÇA. PARA CERCAS VER DESENHO DE NOTAS E ESPECIFICAÇÕES TÉCNICAS PARA SERVIÇOS DE BIOENGENHARIA.

- DESENHOS DE REFERÊNCIA**
- LEVANTAMENTO TERRIALTIMÉTRICO DE TRIBUTÁRIOS REALIZADO PELA ARYA INVENTÁRIO TERRITORIAL / FIDUCIAR ENGENHARIA E AEROLEVANTAMENTOS - CN\_SIRGAS\_UTM\_O\_SAMARCO.dwg;
  - SEÇÕES TIPO "A, B, C, D e E": G006900-C-100300, G006900-C-100301, G006900-C-100302, G006900-C-100341, G006900-C-100342;
  - DETALHES TÍPICOS: G006900-C-100303;
  - EXEMPLOS DE APLICAÇÕES: G006900-C-100304;
  - PLANÍCIE DE INUNDAÇÃO: G006900-C-100344 A G006900-C-100348 E G006984-G-100352;
  - LOCALIZAÇÃO E ACESSOS ÁREA PRIORITÁRIA 11: G006984-G-100109;
  - LOCALIZAÇÃO E ACESSOS ÁREAS PRIORITÁRIAS: G006984-G-100100;
  - TABELA RESUMO DIMENSIONAMENTO ÁREA 11: G006900-C-100396;
  - NOTAS E ESPECIFICAÇÕES TÉCNICAS - BIOENGENHARIA: G006900-C-100356.

**QUADRO DE LOCAÇÃO**

ESTACA	NORTE	LESTE
E.G. 1.800+0	7.759.607,57	674.616,09
E.G. 1.805+0	7.759.606,19	674.518,25
E.G. 1.810+0	7.759.591,88	674.420,72
E.G. 1.815+0	7.759.519,32	674.352,06
E.G. 1.820+0	7.759.424,23	674.339,75
E.G. 1.825+0	7.759.362,93	674.411,45
E.G. 1.830+0	7.759.332,81	674.504,81
E.G. 1.835+0	7.759.248,61	674.529,45
E.G. 1.837+0	7.759.209,13	674.535,77

**PLANTA**  
ESCALA 1:1.000

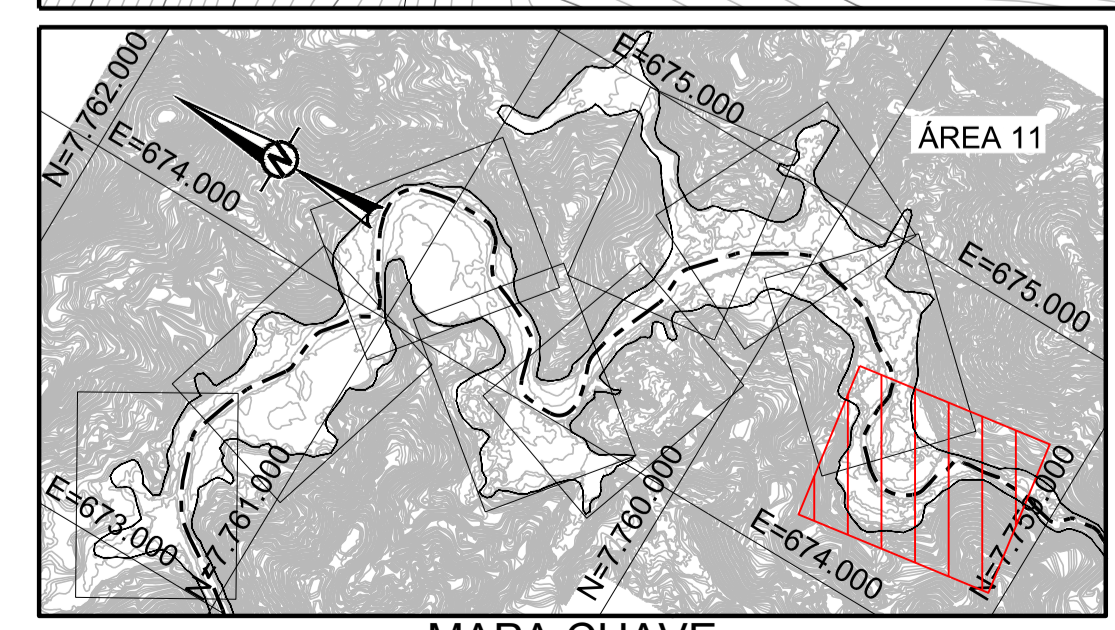

**Goldier Associates** DESENHO No. D1-E26-179\_159-515-2282\_00-B

T.E. - TIPOS DE EMISSÃO

A - PRELIMINAR C - P/ CONHECIMENTO E - P/ CONSTRUÇÃO G - CONF. CONSTRUÍDO L - APROVADO  
B - P/APROVAÇÃO D - P/ COTAÇÃO F - CONF. COMPRADO H - CANCELADO

**EMISSÃO**

DES. RR 05/10/16  
PROJ. VE 05/10/16  
VERIF. WD 05/10/16  
APROV. SC 05/10/16

**SAMARCO MINERAÇÃO S.A.**

TÍTULO GERMANO - GERAL  
OBRAS EXTERNAS  
PROJETO DE RECUPERAÇÃO AMBIENTAL DE RIOS PRINCIPAIS  
ÁREA PRIORITÁRIA 11  
PLANTA - FOLHA 9/9

ESCALA INDICADA No. SAMARCO G006900-C-100395 REVISÃO 0

Nº	EMISSÃO INICIAL - P/ APROVAÇÃO	T.E.	DATA	DES.	VERIF.	APROV.	LIBER.
0	EMISSÃO INICIAL - P/ APROVAÇÃO	B	05/10/16	RR	MD	SC	AH

ESPESURAS DE LINHAS DA SAMARCO  
 1 - AMARELO - 0,2mm  
 2 - VERDE - 0,2mm  
 3 - CINEZA - 0,2mm  
 4 - AZUL - 0,15mm  
 5 - BRANCO - 0,15mm  
 6 - VERMELHO - 0,2mm  
 7 - PRETO - 0,2mm  
 8 - CINZA - 0,2mm

ESTE DESENHO É DE PROPRIEDADE DA SAMARCO MINERAÇÃO S.A. E NÃO PODEM SER COPIADO, REPRODUZIDO, ALTERADO, REPRODUZIDO SEM SUA AUTORIZAÇÃO.