

**LEGENDA:**

- CURVAS DE NÍVEL
- LIMITE DA ÁREA IMPACTADA
- ACESSO EXISTENTE
- SEÇÃO TIPO A
- SEÇÃO TIPO B
- SEÇÃO TIPO C
- SEÇÃO TIPO D
- SEÇÃO TIPO E
- ALINHAMENTO DO RIO GUALAXO DO NORTE
- Q2 - NÍVEL D'ÁGUA ESTIMADO PARA VAZÃO COM TEMPO DE RETORNO DE 2 ANOS
- Q10 - NÍVEL D'ÁGUA ESTIMADO PARA VAZÃO COM TEMPO DE RETORNO DE 10 ANOS
- APP
- TG-00 - TRIBUTÁRIOS DO RIO GUALAXO DO NORTE
- ESTRUTURA EM ENROCAMENTO
- CORPO D'ÁGUA

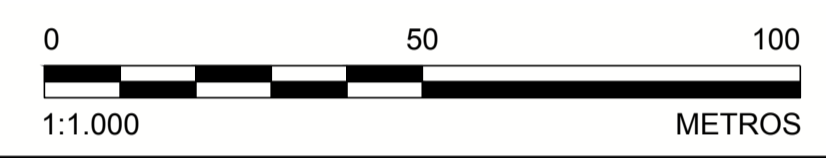

**NOTAS**

- DIMENSÕES E ELEVAÇÕES EM METRO, EXCETO ONDE INDICADA;
- A(S) ESCALA(S) INDICADA(S) NESTE DESENHO REFERE(M)-SE AO FORMATO "A1";
- SISTEMA DE COORDENADAS UTILIZADO: SIRGAS 2000, FUSO 23S;
- SISTEMAS DE DRENAGEM DEVERÃO SER CONSTRUÍDOS ABRANGENDO O PERÍMETRO EXTERNO À ÁREA IMPACTADA, DE MANEIRA A EVITAR QUE AS ÁGUAS PLUVIAIS ADVINDAS DE TRECHOS A MONTANTE PROVOQUEM EROSIÃO E CARREAMENTO DE REJEITOS PARA O RIO, CONFORME DETALHADO NOS DESENHOS DE PLANÍCIE DE INUNDAÇÃO;
- OS TRABALHOS DE RECUPERAÇÃO DEVERÃO SER REALIZADOS ATÉ O LIMITE DA ÁREA IMPACTADA, CONFORME ORIENTAÇÃO DO ENGENHEIRO DE CAMPO DA PROJETISTA;
- TODAS AS OBRAS DEVERÃO SER CONSTRUÍDAS DE ACORDO COM OS DESENHOS, ESPECIFICAÇÕES TÉCNICAS E O ACOMPANHAMENTO EM CAMPO DO ENGENHEIRO DA PROJETISTA;
- OS DETALHES DAS SEÇÕES TIPO SERÃO INFORMADOS ATRAVÉS DE TABELA COMPLEMENTAR CONTENDO AS INFORMAÇÕES DE REFERÊNCIA PARA CADA ESTACA;
- AS ÁREAS DE PRESERVAÇÃO PERMANENTE (APP) FORAM DELIMITADAS CONFORME LEGISLAÇÃO PERTINENTE (LEI Nº 12.651, DE 25 DE MAIO DE 2012);
- O TERMO E.G.1000 REPRESENTA O ESTAQUEAMENTO DO RIO GUALAXO DO NORTE NA ESTACA 1000. O PONTO DE REFERÊNCIA DO ESTAQUEAMENTO DO RIO GUALAXO DO NORTE FOI DEFINIDO COMO E.G.1000+0 NA CONFLUÊNCIA ENTRE O RIO SANTARÉM E O RIO GUALAXO DO NORTE;
- OS CORPOS D'ÁGUA APRESENTADOS NO DESENHO CORRESPONDEM A LAGOAS NATURAIS, AÇUDES OU POÇOS DE GARIMPO. DURANTE A EXECUÇÃO DOS TRABALHOS DEVE SER PROVIDENCIADO O CERCAMENTO DOS MESMOS POR QUESTÃO DE SEGURANÇA. PARA CERCAS VER DESENHO DE NOTAS E ESPECIFICAÇÕES TÉCNICAS PARA SERVIÇOS DE BIOENGENHARIA.

**DESENHOS DE REFERÊNCIA**

- LEVANTAMENTO PLANIALTIMÉTRICO DE TRIBUTÁRIOS REALIZADO PELA ARYA INVENTÁRIO TERRITORIAL / FIDUCIAL ENGENHARIA E AEROLEVANTAMENTOS - CN\_SIRGAS\_UTM\_O\_SAMARCO.dwg;
- SEÇÕES TIPO "A, B, C, D e E": G006900-C-100300, G006900-C-100301, G006900-C-100302, G006900-C-100341, G006900-C-100342;
- DETALHES TÍPICOS: G006900-C-100303;
- EXEMPLOS DE APLICAÇÕES: G006900-C-100304;
- PLANÍCIE DE INUNDAÇÃO: G006900-C-100344 A G006900-C-100348 E G006900-C-100352;
- LOCALIZAÇÃO E ACESSOS ÁREA PRIORITÁRIA 10: G006984-G-100108;
- LOCALIZAÇÃO E ACESSOS ÁREAS PRIORITÁRIAS: G006984-G-100100;
- TABELA RESUMO DIMENSIONAMENTO ÁREA 10: G006900-C-100500;
- NOTAS E ESPECIFICAÇÕES TÉCNICAS - BIOENGENHARIA: G006900-C-100356.

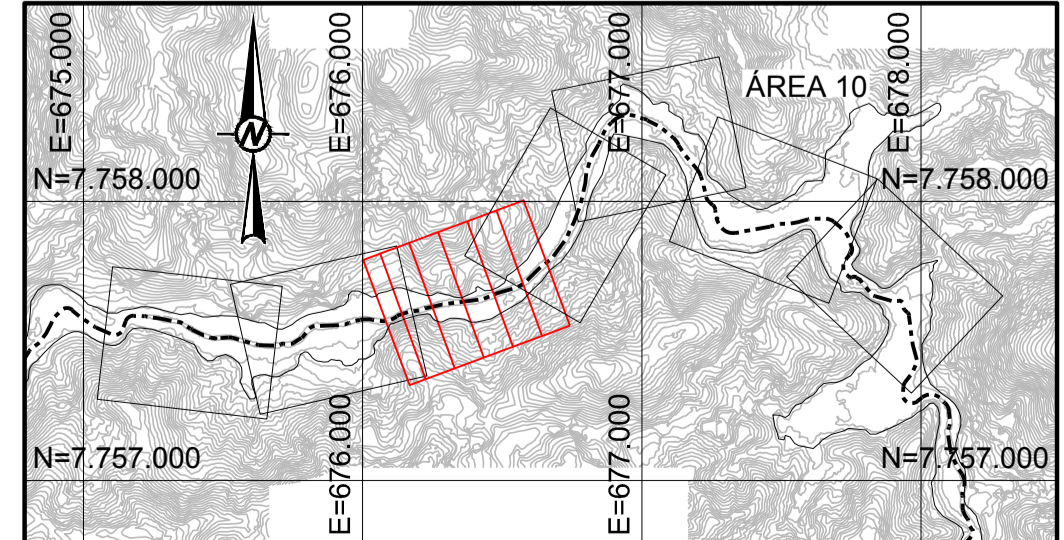

**QUADRO DE LOCAÇÃO**

ESTACA	NORTE	LESTE
E.G.2.040+0	7.757.597,61	676.146,71
E.G.2.045+0	7.757.621,02	676.243,29
E.G.2.050+0	7.757.638,01	676.341,70
E.G.2.055+0	7.757.653,89	676.440,07
E.G.2.060+0	7.757.686,19	676.534,61
E.G.2.065+0	7.757.742,07	676.615,12

**PLANTA**  
ESCALA 1:1.000

Nº	DESCRIÇÃO	T.E.	DATA	DES.	VERIF.	APROV.	LIBER.	APROV. SC	ESCALA INDICADA	REVISÃO

**Golden Associates**

DESENHO No. **D1-E26-261\_159-515-2282\_00-B**

T.E. - TIPOS DE EMISSÃO

A - PRELIMINAR C - P/ CONHECIMENTO E - P/ CONSTRUÇÃO G - CONF. CONSTRUÍDO L - APROVADO  
B - P/APROVAÇÃO D - P/ COTAÇÃO F - CONF. COMPRADO H - CANCELADO

**EMISSÃO**

DES. RR 21/11/16  
PROJ. GP 21/11/16  
VERIF. MD 21/11/16

**SAMARCO MINERAÇÃO S.A.**

TÍTULO GERMANO - GERAL  
OBRAS EXTERNAS  
PROJETO DE RECUPERAÇÃO AMBIENTAL DE RIOS PRINCIPAIS  
ÁREA PRIORITÁRIA 10  
PLANTA - FOLHA 3/7

ESCALA INDICADA **G006900-C-100495**

REVISÃO 0

ESPESSURAS DE LINHAS DA SAMARCO  
1 - VERMELHO - 0,2mm  
2 - AMARELO - 0,2mm  
3 - VERDE - 0,2mm  
4 - CINEZA - 0,2mm  
5 - AZUL - 0,15mm  
6 - BRANCO - 0,15mm  
7 - PRETO - 0,2mm  
8 - CINZA - 0,2mm

ESTE DESENHO É DE PROPRIEDADE DA SAMARCO MINERAÇÃO S.A. E NÃO PODEM SER COPIADO, REPRODUZIDO, ALTERADO, DISTRIBUÍDO SEM SUA AUTORIZAÇÃO.