

LEGENDA:

- CURVAS DE NÍVEL
- LIMITE DA ÁREA IMPACTADA
- ACESSO EXISTENTE
- SEÇÃO TIPO A
- SEÇÃO TIPO B
- SEÇÃO TIPO C
- SEÇÃO TIPO D
- SEÇÃO TIPO E
- ALINHAMENTO DO RIO GUALAXO DO NORTE
- Q2 - NÍVEL D'ÁGUA ESTIMADO PARA VAZÃO COM TEMPO DE RETORNO DE 2 ANOS
- Q10 - NÍVEL D'ÁGUA ESTIMADO PARA VAZÃO COM TEMPO DE RETORNO DE 10 ANOS
- APP
- TG-00 - TRIBUTÁRIOS DO RIO GUALAXO DO NORTE
- ESTRUTURA EM ENROCAMENTO
- CORPO D'ÁGUA

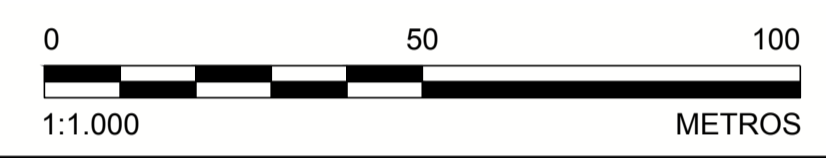

- NOTAS**
- DIMENSÕES E ELEVAÇÕES EM METRO, EXCETO ONDE INDICADA;
 - A(S) ESCALA(S) INDICADA(S) NESTE DESENHO REFERE(M)-SE AO FORMATO "A1";
 - SISTEMA DE COORDENADAS UTILIZADO: SIRGAS 2000, FUSO 23S;
 - SISTEMAS DE DRENAGEM DEVERÃO SER CONSTRUÍDOS ABRANGENDO O PERÍMETRO EXTERNO À ÁREA IMPACTADA, DE MANEIRA A EVITAR QUE AS ÁGUAS PLUVIAIS ADVINDAS DE TRECHOS A MONTANTE PROVOQUEM EROSIÃO E CARREAMENTO DE REJEITOS PARA O RIO, CONFORME DETALHADO NOS DESENHOS DE PLANÍCIE DE INUNDAÇÃO;
 - OS TRABALHOS DE RECUPERAÇÃO DEVERÃO SER REALIZADOS ATÉ O LIMITE DA ÁREA IMPACTADA, CONFORME ORIENTAÇÃO DO ENGENHEIRO DE CAMPO DA PROJETISTA;
 - TODAS AS OBRAS DEVERÃO SER CONSTRUÍDAS DE ACORDO COM OS DESENHOS, ESPECIFICAÇÕES TÉCNICAS E O ACOMPANHAMENTO EM CAMPO DO ENGENHEIRO DA PROJETISTA;
 - OS DETALHES DAS SEÇÕES TIPO SERÃO INFORMADOS ATRAVÉS DE TABELA COMPLEMENTAR CONTENDO AS INFORMAÇÕES DE REFERÊNCIA PARA CADA ESTACA;
 - AS ÁREAS DE PRESERVAÇÃO PERMANENTE (APP) FORAM DELIMITADAS CONFORME LEGISLAÇÃO PERTINENTE (LEI Nº 12.651, DE 25 DE MAIO DE 2012);
 - O TERMO E.G.1000 REPRESENTA O ESTAQUEAMENTO DO RIO GUALAXO DO NORTE NA ESTACA 1000. O PONTO DE REFERÊNCIA DO ESTAQUEAMENTO DO RIO GUALAXO DO NORTE FOI DEFINIDO COMO E.G.1000+0 NA CONFLUÊNCIA ENTRE O RIO SANTARÉM E O RIO GUALAXO DO NORTE;
 - OS CORPOS D'ÁGUA APRESENTADOS NO DESENHO CORRESPONDEM A LAGOAS NATURAIS, AÇUDES OU POÇOS DE GARIMPO. DURANTE A EXECUÇÃO DOS TRABALHOS DEVE SER PROVIDENCIADO O CERCAMENTO DOS MESMOS POR QUESTÃO DE SEGURANÇA. PARA CERCAS VER DESENHO DE NOTAS E ESPECIFICAÇÕES TÉCNICAS PARA SERVIÇOS DE BIOENGENHARIA.

- DESENHOS DE REFERÊNCIA**
- LEVANTAMENTO PLANIALTIMÉTRICO DE TRIBUTÁRIOS REALIZADO PELA ARYA INVENTÁRIO TERRITORIAL / FIDUCIAL ENGENHARIA E AEROLEVANTAMENTOS - CN_SIRGAS_UTM_O_SAMARCO.dwg;
 - SEÇÕES TIPO "A, B, C, D e E": G006900-C-100300, G006900-C-100301, G006900-C-100302, G006900-C-100341, G006900-C-100342;
 - DETALHES TÍPICOS: G006900-C-100303;
 - EXEMPLOS DE APLICAÇÕES: G006900-C-100304;
 - PLANÍCIE DE INUNDAÇÃO: G006900-C-100344 A G006900-C-100348 E G006900-C-100352;
 - LOCALIZAÇÃO E ACESSOS ÁREA PRIORITÁRIA 10: G006984-G-100108;
 - LOCALIZAÇÃO E ACESSOS ÁREAS PRIORITÁRIAS: G006984-G-100100;
 - TABELA RESUMO DIMENSIONAMENTO ÁREA 10: G006900-C-100500;
 - NOTAS E ESPECIFICAÇÕES TÉCNICAS - BIOENGENHARIA: G006900-C-100356.

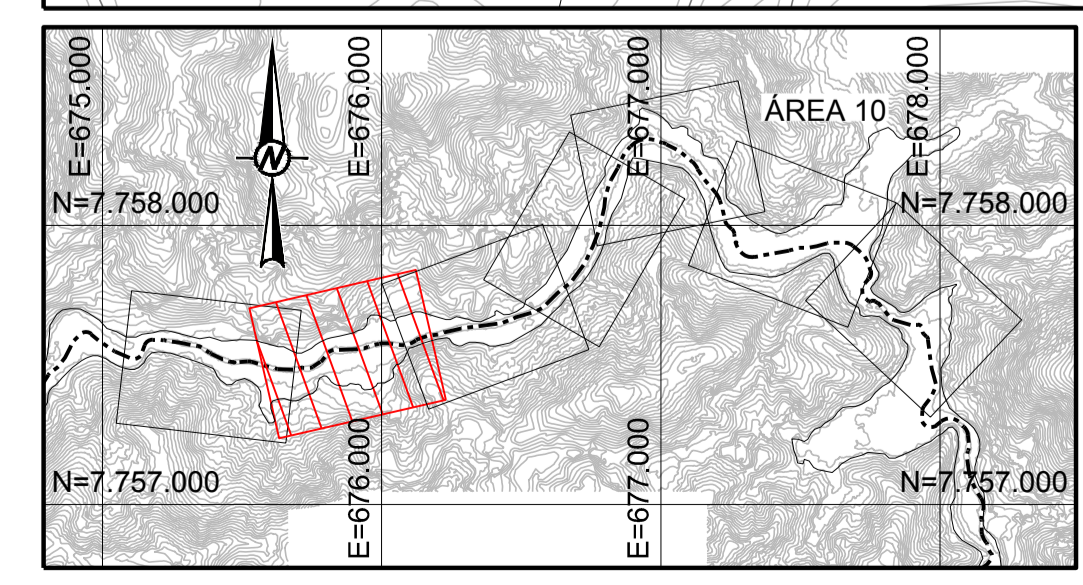

QUADRO DE LOCAÇÃO

ESTACA	NORTE	LESTE
E.G.2.010+0	7.757.496,39	675.583,20
E.G.2.015+0	7.757.482,69	675.681,58
E.G.2.020+0	7.757.507,06	675.775,07
E.G.2.025+0	7.757.553,95	675.856,50
E.G.2.030+0	7.757.566,54	675.954,87
E.G.2.035+0	7.757.572,22	676.053,13
E.G.2.040+0	7.757.597,61	676.146,71

PLANTA
ESCALA 1:1.000

Golden Associates

DESENHO No. **D1-E26-260_159-515-2282_00-B**

T.E. - TIPOS DE EMISSÃO

A - PRELIMINAR C - P/ CONHECIMENTO E - P/ CONSTRUÇÃO G - CONF. CONSTRUÍDO L - APROVADO
B - P/APROVAÇÃO D - P/ COTAÇÃO F - CONF. COMPRADO H - CANCELADO

EMISSÃO

DES. RR 21/11/16
PROJ. GP 21/11/16
VERIF. WD 21/11/16
APROV. SC 21/11/16

SAMARCO MINERAÇÃO S.A.

TÍTULO GERMANO - GERAL
OBRAS EXTERNAS
PROJETO DE RECUPERAÇÃO AMBIENTAL DE RIOS PRINCIPAIS
ÁREA PRIORITÁRIA 10
PLANTA - FOLHA 2/7

ESCALA INDICADA **G006900-C-100494**

REVISÃO 0

Nº	DESCRIÇÃO	T.E.	DATA	DES.	VERIF.	APROV.	LIBER.
0	P/ APROVAÇÃO - EMISSÃO INICIAL	B	21/11/16	RR	MD	SC	AH

ESTE DESENHO É DE PROPRIEDADE DA SAMARCO MINERAÇÃO S.A. E NÃO PODEM SER COPIADO, REPRODUZIDO, ALTERADO, DISTRIBUÍDO, SEM A SUA AUTORIZAÇÃO.
 ESPESURAS DE LINHAS DA SAMARCO
 1 - VERMELHO - 0,2mm
 2 - AMARELO - 0,2mm
 3 - VERDE - 0,2mm
 4 - AZUL - 0,2mm
 5 - CINZA - 0,2mm
 6 - PRETO - 0,2mm
 7 - BRANCO - 0,2mm
 8 - LÍZEA - 0,2mm