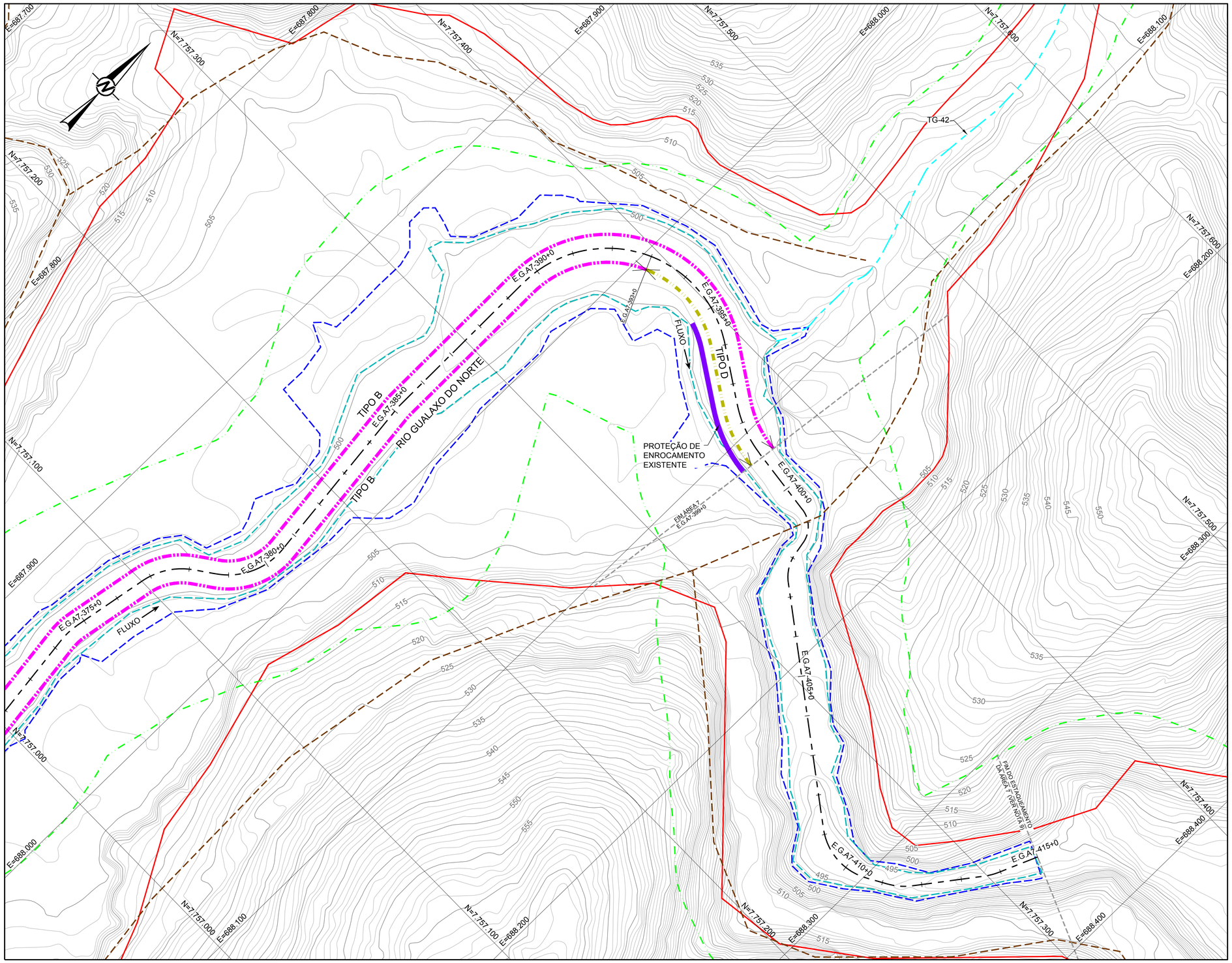

PLANTA

ESCALA 1:1.000

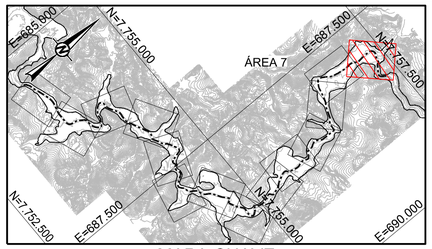

MAPA CHAVE

SEM ESCALA

QUADRO DE LOCAÇÃO		
ESTACA	NORTE	LESTE
E.G.A7-375+0	7.757.065,59	687.935,60
E.G.A7-380+0	7.757.150,82	687.978,99
E.G.A7-385+0	7.757.250,17	687.969,18
E.G.A7-390+0	7.757.350,12	687.968,84
E.G.A7-395+0	7.757.399,57	688.042,63
E.G.A7-399+0	7.757.365,73	688.114,19
E.G.A7-400+0	7.757.363,34	688.134,05
E.G.A7-405+0	7.757.303,29	688.206,31
E.G.A7-410+0	7.757.252,24	688.290,20
E.G.A7-415+0	7.757.324,67	688.353,52

LEGENDA:

- CURVAS DE NÍVEL
- LIMITE DA ÁREA IMPACTADA
- ACESSO EXISTENTE
- SEÇÃO TIPO A
- SEÇÃO TIPO B
- SEÇÃO TIPO C
- SEÇÃO TIPO D
- SEÇÃO TIPO E
- ALINHAMENTO DO RIO GUALAXO DO NORTE
- Q2 - NÍVEL D'ÁGUA ESTIMADO PARA VAZÃO COM TEMPO DE RETORNO DE 2 ANOS
- Q10 - NÍVEL D'ÁGUA ESTIMADO PARA VAZÃO COM TEMPO DE RETORNO DE 10 ANOS
- APP
- TG-00 - TRIBUTÁRIOS DO RIO GUALAXO DO NORTE
- ESTRUTURA EM ENROCAMENTO
- CORPO D'ÁGUA

0 50 100
1:1.000 METROS

NOTAS

1. DIMENSÕES E ELEVAÇÕES EM METRO, EXCETO ONDE INDICADA;
2. A(S) ESCALA(S) INDICADA(S) NESTE DESENHO REFERE(M)-SE AO FORMATO "A1";
3. SISTEMA DE COORDENADAS UTILIZADO: SIRGAS 2000, FUSO 23S;
4. SISTEMAS DE DRENAGEM DEVERÃO SER CONSTRUÍDOS ABRANGENDO O PERÍMETRO EXTERNO À ÁREA IMPACTADA, DE MANEIRA A EVITAR QUE AS ÁGUAS PLUVIAIS ADVINDAS DE TRECHOS A MONTANTE PROVOQUEM EROSÃO E CARREAMENTO DE REJEITOS PARA O RIO, CONFORME DETALHADO NOS DESENHOS DE PLANÍCIE DE INUNDAÇÃO;
5. OS TRABALHOS DE RECUPERAÇÃO DEVERÃO SER REALIZADOS ATÉ O LIMITE DA ÁREA IMPACTADA, CONFORME ORIENTAÇÃO DO ENGENHEIRO DE CAMPO DA PROJETISTA;
6. TODAS AS OBRAS DEVEM SER CONSTRUÍDAS DE ACORDO COM OS DESENHOS, ESPECIFICAÇÕES TÉCNICAS E O ACOMPANHAMENTO EM CAMPO DO ENGENHEIRO DA PROJETISTA;
7. OS DETALHES DAS SEÇÕES TIPO SERÃO INFORMADOS ATRAVÉS DE TABELA COMPLEMENTAR CONTENDO AS INFORMAÇÕES DE REFERÊNCIA PARA CADA ESTACA;
8. AS ÁREAS DE PRESERVAÇÃO PERMANENTE (APP) FORAM DELIMITADAS CONFORME LEGISLAÇÃO PERTINENTE (LEI Nº 12.651, DE 25 DE MAIO DE 2012);
9. OS TERMOS E.G.A7-0+0 À E.G.A7-415+0 REPRESENTAM O ESTAQUEAMENTO DO RIO GUALAXO DO NORTE ESPECÍFICO PARA O TRECHO DA ÁREA 7, QUE FOI CRIADO UTILIZANDO O NOVO LEVANTAMENTO TOPOGRÁFICO LiDAR, COM OBJETIVO DE NÃO ALTERAR O ESTAQUEAMENTO DAS DEMAIS ÁREAS PRIORITÁRIAS;
10. OS CORPOS D'ÁGUA APRESENTADOS NO DESENHO CORRESPONDEM A LAGOAS NATURAIS, AÇUDES OU POÇOS DE GARIMPO. DURANTE A EXECUÇÃO DOS TRABALHOS DEVE SER PROVIDENCIADO O CERCAMENTO DOS MESMOS POR QUESTÃO DE SEGURANÇA. PARA CERCAS VER DESENHO DE NOTAS E ESPECIFICAÇÕES TÉCNICAS PARA SERVIÇOS DE BIOENGENHARIA.

DESENHOS DE REFERÊNCIA

1. TOPOGRAFIA OBTIDA POR AEROLEVANTAMENTO PARA PERFILAMENTO DO SENSOR LASER SCANNER LIDAR-OPTECH REALIZADO PELA ARYA INVENTÁRIO TERRITORIAL / FIDUCIAL ENGENHARIA E AEROLEVANTAMENTOS - ARQUIVOS EM DWG DISPONIBILIZADOS PELA SAMARCO;
2. SEÇÕES TIPO "A, B, C, D e E": G006900-C-100300, G006900-C-100301, G006900-C-100302, G006900-C-100341, G006900-C-100342;
3. DETALHES TÍPICOS: G006900-C-100303;
4. EXEMPLOS DE APLICAÇÕES: G006900-C-100304;
5. PLANÍCIE DE INUNDAÇÃO: G006900-C-100344 A G006900-C-100348 E G006900-C-100352;
6. LOCALIZAÇÃO E ACESSOS ÁREA PRIORITÁRIA 7: G006984-G-100105;
7. LOCALIZAÇÃO E ACESSOS ÁREAS PRIORITÁRIAS: G006984-G-100100;
8. TABELA RESUMO DIMENSIONAMENTO ÁREA 7: G006900-C-100477 E G006900-C-100478;
9. NOTAS E ESPECIFICAÇÕES TÉCNICAS - BIOENGENHARIA: G006900-C-100356.

Golder Associates
São Paulo, Brasil

DESENHO No.
D1-E26-237_159-515-2282_00-B

T.E. – TIPOS DE EMISSÃO

A – PRELIMINAR
B – P/APROVAÇÃO
C – P/ CONHECIMENTO
D – P/ COTAÇÃO
E – P/ CONSTRUÇÃO
F – CONF. COMPRADO
G – CONF. CONSTRUÍDO
H – CANCELADO
L – APROVADO

EMISSÃO

DES. PC 31/10/16
PROJ. GP 31/10/16
VERIF. MD 31/10/16
APROV. SC 31/10/16

SAMARCO SAMARCO MINERAÇÃO S.A.

TÍTULO GERMANO – GERAL
OBRAS EXTERNAS
PROJETO DE RECUPERAÇÃO AMBIENTAL DE RIOS PRINCIPAIS
ÁREA PRIORITÁRIA 7
PLANTA – FOLHA 14/14

ESCALA INDICADA
No. SAMARCO G006900-C-100441
REVISÃO 0

REVISÕES							
0	P/ APROVAÇÃO – EMISSÃO INICIAL	B	31/10/16	PC	MD	SC	AH
Nº	DESCRIÇÃO	T.E.	DATA	DES.	VERIF.	APROV.	LIBER.

ESPESSURAS DE LINHAS DA SAMARCO
1 – RED – 0,13mm
2 – YELLOW – 0,18mm
3 – GREEN – 0,20mm
4 – CYAN – 0,25mm
5 – BLUE – 0,15mm
6 – MAGENTA – 0,50mm
7 – WHITE – 0,40mm
8 – GRAY – 0,65mm

ESPESSURAS DE LINHAS DO DESENHO NESTE DESENHO SAMARCO
17 18 19
22 23 24
23 24 25

ESTE DESENHO É DE PROPRIEDADE DA SAMARCO MINERAÇÃO S.A., E NÃO PODERÁ SER COPIADO, REPRODUZIDO OU SUBMETIDO A TERCEIROS SEM SUA AUTORIZAÇÃO.

A1