

LEGENDA:

- CURVAS DE NÍVEL
- LIMITE DA ÁREA IMPACTADA
- ACESSO EXISTENTE
- SEÇÃO TIPO A
- SEÇÃO TIPO B
- SEÇÃO TIPO C
- SEÇÃO TIPO D
- SEÇÃO TIPO E
- ALINHAMENTO DO RIO GUALAXO DO NORTE
- Q2 - NÍVEL D'ÁGUA ESTIMADO PARA VAZÃO COM TEMPO DE RETORNO DE 2 ANOS
- Q10 - NÍVEL D'ÁGUA ESTIMADO PARA VAZÃO COM TEMPO DE RETORNO DE 10 ANOS
- APP
- TG-00 - TRIBUTÁRIOS DO RIO GUALAXO DO NORTE
- ESTRUTURA EM ENROCAMENTO
- CORPO D'ÁGUA

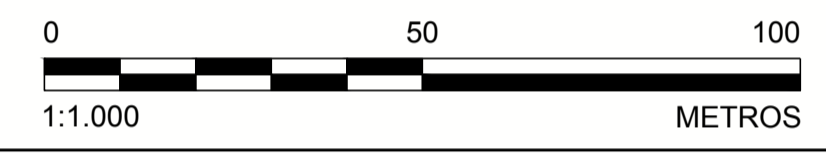

NOTAS

1. DIMENSÕES E ELEVAÇÕES EM METRO, EXCETO ONDE INDICADA;
2. A(S) ESCALA(S) INDICADA(S) NESTE DESENHO REFERE(M)-SE AO FORMATO "A1";
3. SISTEMA DE COORDENADAS UTILIZADO: SIRGAS 2000, FUSO 23S;
4. SISTEMAS DE DRENAGEM DEVERÃO SER CONSTRUÍDOS ABRANGENDO O PERÍMETRO EXTERNO À ÁREA IMPACTADA, DE MANEIRA A EVITAR QUE AS ÁGUAS PLUVIAIS ADVINDAS DE TRENCHOS A MONTANTE PROVOQUEM EROSIÃO E CARREAMENTO DE REJEITOS PARA O RIO, CONFORME DETALHADO NOS DESENHOS DE PLANÍCIE DE INUNDAÇÃO;
5. OS TRABALHOS DE RECUPERAÇÃO DEVERÃO SER REALIZADOS ATÉ O LIMITE DA ÁREA IMPACTADA, CONFORME ORIENTAÇÃO DO ENGENHEIRO DE CAMPO DA PROJETISTA;
6. TODAS AS OBRAS DEVERÃO SER CONSTRUÍDAS DE ACORDO COM OS DESENHOS, ESPECIFICAÇÕES TÉCNICAS E O ACOMPANHAMENTO EM CAMPO DO ENGENHEIRO DA PROJETISTA;
7. OS DETALHES DAS SEÇÕES TIPO SERÃO INFORMADOS ATRAVÉS DE TABELA COMPLEMENTAR CONTENDO AS INFORMAÇÕES DE REFERÊNCIA PARA CADA ESTACA;
8. AS ÁREAS DE PRESERVAÇÃO PERMANENTE (APP) FORAM DELIMITADAS CONFORME LEGISLAÇÃO PERTINENTE (LEI Nº 12.651, DE 25 DE MAIO DE 2012);
9. O TERMO E.G. 1000 REPRESENTA O ESTAQUEAMENTO DO RIO GUALAXO DO NORTE NA ESTACA 1000. O PONTO DE REFERÊNCIA DO ESTAQUEAMENTO DO RIO GUALAXO DO NORTE FOI DEFINIDO COMO E.G. 1000+0 NA CONFLUÊNCIA ENTRE O RIO SANTARÉM E O RIO GUALAXO DO NORTE;
10. OS CORPOS D'ÁGUA APRESENTADOS NO DESENHO CORRESPONDEM A LAGOAS NATURAIS, AÇÚES OU POÇOS DE GARIMPO. DURANTE A EXECUÇÃO DOS TRABALHOS DEVE SER PROVIDENCIADO O CERCAMENTO DOS MESMOS POR QUESTÃO DE SEGURANÇA. PARA CERCAS VER DESENHO DE NOTAS E ESPECIFICAÇÕES TÉCNICAS PARA SERVIÇOS DE BIOENGENHARIA.

DESENHOS DE REFERÊNCIA

1. LEVANTAMENTO PLANIALTIMÉTRICO DE TRIBUTÁRIOS REALIZADO PELA ARYA INVENTÁRIO TERRITORIAL / FIDUCIAL ENGENHARIA E AEROLEVANTAMENTOS - CN_SIRGAS_UTM_O_SAMARCO.dwg;
2. SEÇÕES TIPO "A, B, C, D e E": G006900-C-100300, G006900-C-100301, G006900-C-100302, G006900-C-100341, G006900-C-100342;
3. DETALHES TÍPICOS: G006900-C-100303;
4. EXEMPLOS DE APLICAÇÕES: G006900-C-100304;
5. PLANÍCIE DE INUNDAÇÃO: G006900-C-100344 A G006900-C-100348 E G006900-C-100352;
6. LOCALIZAÇÃO E ACESSOS ÁREA PRIORITÁRIA 6: G006984-G-100104;
7. LOCALIZAÇÃO E ACESSOS ÁREAS PRIORITÁRIAS: G006984-G-100100;
8. TABELA RESUMO DIMENSIONAMENTO ÁREA 6: G006900-C-100413 E G006900-C-100479;
9. NOTAS E ESPECIFICAÇÕES TÉCNICAS - BIOENGENHARIA: G006900-C-100356.

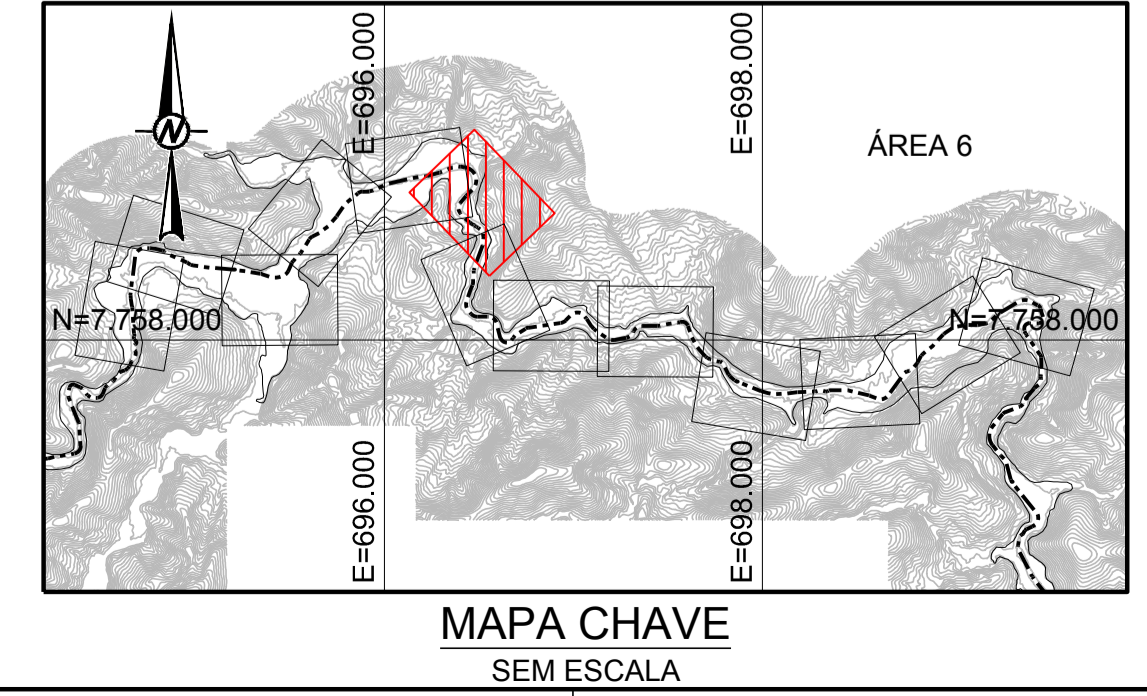

QUADRO DE LOCAÇÃO		
ESTACA	NORTE	LESTE
E.G. 3.915+0	7.758.869,12	696.230,46
E.G. 3.920+0	7.758.899,20	696.325,65
E.G. 3.925+0	7.758.914,11	696.421,88
E.G. 3.930+0	7.758.847,69	696.485,31
E.G. 3.935+0	7.758.766,14	696.434,75
E.G. 3.940+0	7.758.881,25	696.394,54
E.G. 3.945+0	7.758.612,88	696.466,22
E.G. 3.950+0	7.758.542,33	696.524,29
E.G. 3.955+0	7.758.446,27	696.500,03

PLANTA
ESCALA 1:1.000

DESENHO No. **D1-E26-190_159-515-2282_01-J**

T.E. - TIPOS DE EMISSÃO

A - PRELIMINAR C - P/ CONHECIMENTO E - P/ CONSTRUÇÃO G - CONF. CONSTRUÍDO L - APROVADO
B - P/APROVAÇÃO D - P/ COTAÇÃO F - CONF. COMPRADO H - CANCELADO

EMISSÃO

DES. RR 08/11/16
PROJ. AP 08/11/16
VERIF. VD 08/11/16
APROV. SC 08/11/16

SAMARCO MINERAÇÃO S.A.

TÍTULO GERMANO - GERAL
OBRAS EXTERNAS
PROJETO DE RECUPERAÇÃO AMBIENTAL DE RIOS PRINCIPAIS
ÁREA PRIORITÁRIA 6
PLANTA - FOLHA 6/13

ESCALA INDICADA **G006900-C-100405**

REVISÃO 1

Nº	DESCRIÇÃO	T.E.	DATA	DES.	VERIF.	APROV.	LIBER.
1	P/ CONSTRUÇÃO	E	08/11/16	RR	MD	SC	AH
0	P/ APROVAÇÃO - EMISSÃO INICIAL	B	24/10/16	RR	MD	SC	AH

EMPRESA DE LINHAS DA SAMARCO
 ESTE DESENHO É DE PROPRIEDADE DA SAMARCO
 MINERAÇÃO S.A. E NÃO PODE SER COPIADO,
 REPRODUZIDO, ALTERADO, TRANSMITIDO,
 DISTRIBUÍDO, DIVULGADO, REPRODUZIDO,
 OU UTILIZADO DE QUALQUER MANEIRA SEM
 SUA AUTORIZAÇÃO.