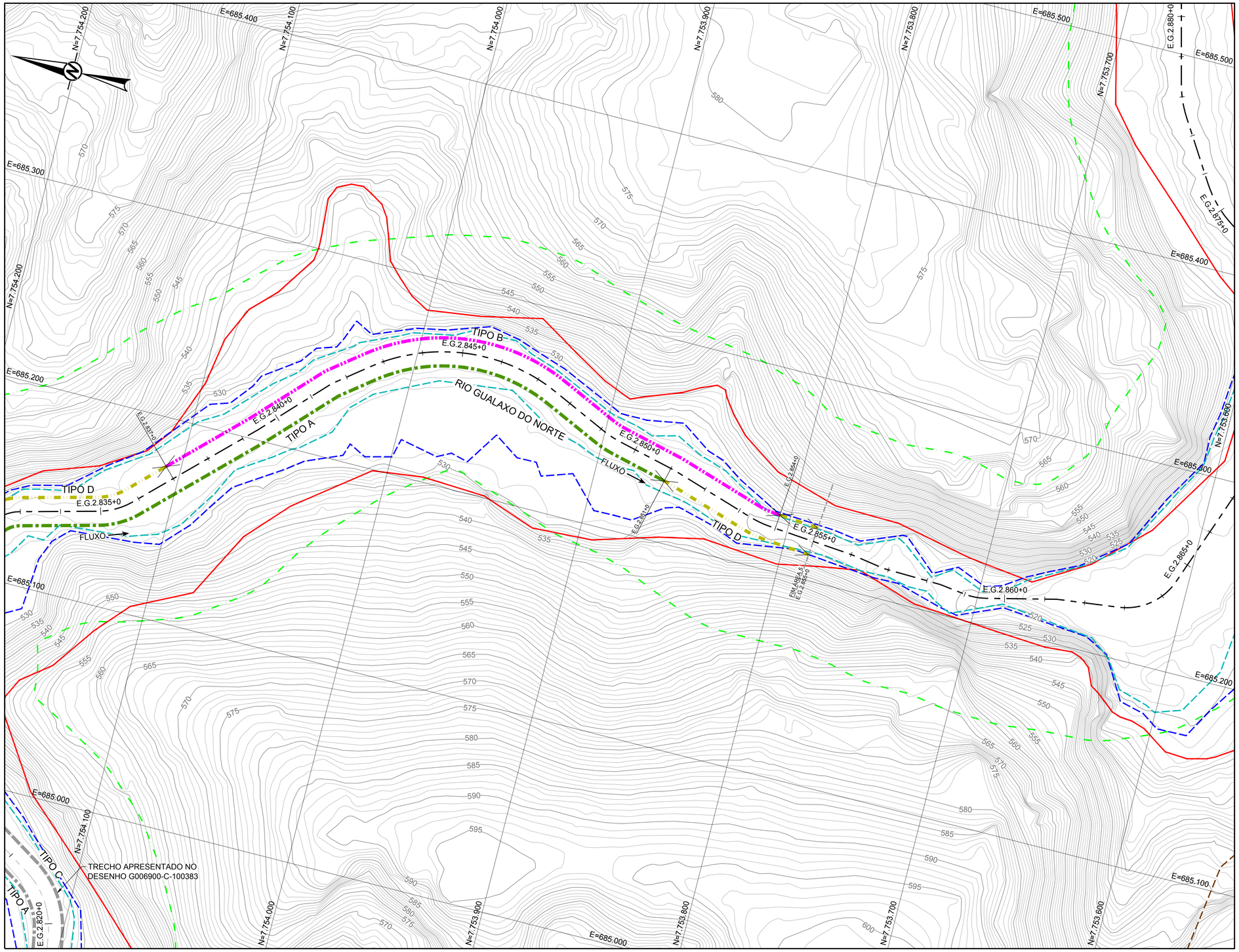

PLANTA
ESCALA 1:1.000

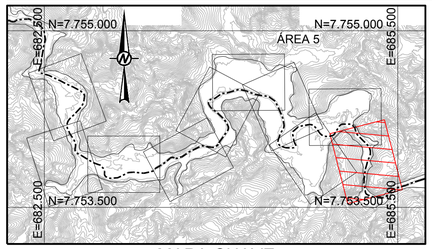

MAPA CHAVE
SEM ESCALA

QUADRO DE LOCAÇÃO		
ESTACA	NORTE	LESTE
E.G.2.835+0	7.754.133,44	685.146,44
E.G.2.840+0	7.754.059,83	685.213,25
E.G.2.845+0	7.753.978,35	685.267,32
E.G.2.850+0	7.753.883,18	685.241,91
E.G.2.855+0	7.753.786,10	685.219,61

LEGENDA:

- CURVAS DE NÍVEL
- LIMITE DA ÁREA IMPACTADA
- ACESSO EXISTENTE
- SEÇÃO TIPO A
- SEÇÃO TIPO B
- SEÇÃO TIPO C
- SEÇÃO TIPO D
- SEÇÃO TIPO E
- ALINHAMENTO DO RIO GUALAXO DO NORTE
- Q2 - NÍVEL D'ÁGUA ESTIMADO PARA VAZÃO COM TEMPO DE RETORNO DE 2 ANOS
- Q10 - NÍVEL D'ÁGUA ESTIMADO PARA VAZÃO COM TEMPO DE RETORNO DE 10 ANOS
- APP
- TG-00 - TRIBUTÁRIOS DO RIO GUALAXO DO NORTE
- ESTRUTURA EM ENROCAMENTO
- CORPO D'ÁGUA

0 50 100
1:1.000 METROS

NOTAS

1. DIMENSÕES E ELEVAÇÕES EM METRO, EXCETO ONDE INDICADA;
2. A(S) ESCALA(S) INDICADA(S) NESTE DESENHO REFERE(M)-SE AO FORMATO "A1";
3. SISTEMA DE COORDENADAS UTILIZADO: SIRGAS 2000, FUSO 23S;
4. SISTEMAS DE DRENAGEM DEVERÃO SER CONSTRUÍDOS ABRANGENDO O PERÍMETRO EXTERNO À ÁREA IMPACTADA, DE MANEIRA A EVITAR QUE AS ÁGUAS PLUVIAIS ADVINDAS DE TRECHOS A MONTANTE PROVOQUEM EROSÃO E CARREAMENTO DE REJEITOS PARA O RIO, CONFORME DETALHADO NOS DESENHOS DE PLANÍCIE DE INUNDAÇÃO;
5. OS TRABALHOS DE RECUPERAÇÃO DEVERÃO SER REALIZADOS ATÉ O LIMITE DA ÁREA IMPACTADA, CONFORME ORIENTAÇÃO DO ENGENHEIRO DE CAMPO DA PROJETISTA;
6. TODAS AS OBRAS DEVEM SER CONSTRUÍDAS DE ACORDO COM OS DESENHOS, ESPECIFICAÇÕES TÉCNICAS E O ACOMPANHAMENTO EM CAMPO DO ENGENHEIRO DA PROJETISTA;
7. OS DETALHES DAS SEÇÕES TIPO SERÃO INFORMADOS ATRAVÉS DE TABELA COMPLEMENTAR CONTENDO AS INFORMAÇÕES DE REFERÊNCIA PARA CADA ESTACA;
8. AS ÁREAS DE PRESERVAÇÃO PERMANENTE (APP) FORAM DELIMITADAS CONFORME LEGISLAÇÃO PERTINENTE (LEI Nº 12.651, DE 25 DE MAIO DE 2012);
9. O TERMO E.G.1000 REPRESENTA O ESTAQUEAMENTO DO RIO GUALAXO DO NORTE NA ESTACA 1000. O PONTO DE REFERÊNCIA DO ESTAQUEAMENTO DO RIO GUALAXO DO NORTE FOI DEFINIDO COMO E.G.1000+0 NA CONFLUÊNCIA ENTRE O RIO SANTARÉM E O RIO GUALAXO DO NORTE;
10. OS CORPOS D'ÁGUA APRESENTADOS NO DESENHO CORRESPONDEM A LAGOAS NATURAIS, AÇUDES OU POÇOS DE GARIMPO. DURANTE A EXECUÇÃO DOS TRABALHOS DEVE SER PROVIDENCIADO O CERCAMENTO DOS MESMOS POR QUESTÃO DE SEGURANÇA. PARA CERCAS VER DESENHO DE NOTAS E ESPECIFICAÇÕES TÉCNICAS PARA SERVIÇOS DE BIOENGENHARIA;
11. ATUALIZAÇÕES DAS SEÇÕES TIPO E INCLUSÃO DOS NÍVEIS D'ÁGUA PARA Q2 E Q10.

DESENHOS DE REFERÊNCIA

1. LEVANTAMENTO PLANIALTIMÉTRICO DE TRIBUTÁRIOS REALIZADO PELA ARYA INVENTÁRIO TERRITORIAL / FIDUCIAL ENGENHARIA E AEROLEVANTAMENTOS - CN_SIRGAS_UTM_O_SAMARCO.dwg;
2. SEÇÕES TIPO "A, B, C, D e E": G006900-C-100300, G006900-C-100301, G006900-C-100302, G006900-C-100341, G006900-C-100342;
3. DETALHES TÍPICOS: G006900-C-100303;
4. EXEMPLOS DE APLICAÇÕES: G006900-C-100304;
5. PLANÍCIE DE INUNDAÇÃO: G006900-C-100344 A G006900-C-100348 E G006900-C-100352;
6. LOCALIZAÇÃO E ACESSOS ÁREA PRIORITÁRIA 5: G006984-G-100103;
7. LOCALIZAÇÃO E ACESSOS ÁREAS PRIORITÁRIAS: G006984-G-100100;
8. TABELA RESUMO DIMENSIONAMENTO ÁREA 5: G006900-C-100385 E G006900-C-100386;
9. NOTAS E ESPECIFICAÇÕES TÉCNICAS - BIOENGENHARIA: G006900-C-100356.

Golder Associates

DESENHO No. D1-E26-165_159-515-2282_02-J

T.E. – TIPOS DE EMISSÃO

A – PRELIMINAR C – P/ CONHECIMENTO E – P/ CONSTRUÇÃO G – CONF. CONSTRUÍDO L – APROVADO
B – P/APROVAÇÃO D – P/ COTAÇÃO F – CONF. COMPRADO H – CANCELADO

REVISÕES								
	2	P/ CONSTRUÇÃO	E	17/04/17	AC	MD	AH	AH
	1	P/ APROVAÇÃO – REVISÃO GOLDER (VER NOTA 11)	B	21/10/16	PC	MD	SC	AH
	0	P/ APROVAÇÃO – EMISSÃO INICIAL	B	05/10/16	PC	MD	SC	AH
	Nº	DESCRIÇÃO	T.E.	DATA	DES.	VERIF.	APROV.	LIBER.

EMISSÃO

DES. AC 17/04/17
PROJ. VR 17/04/17
VERIF. MD 17/04/17
APROV. AH 17/04/17

SAMARCO SAMARCO MINERAÇÃO S.A.

TÍTULO GERMANO – GERAL
OBRAS EXTERNAS
PROJETO DE RECUPERAÇÃO AMBIENTAL DE RIOS PRINCIPAIS
ÁREA PRIORITÁRIA 5
PLANTA – FOLHA 10/10

ESCALA INDICADA | Nº SAMARCO G006900-C-100384 | REVISÃO 2

A1

ESPESSURAS DE LINHAS DA SAMARCO
DESENHO NORTE
DESENHO SAMARCO
17 18 19
21 22 23
23 24 25

ESPESSURAS DE LINHAS DA SAMARCO
1 – RED – 0,05mm
2 – YELLOW – 0,09mm
3 – GREEN – 0,20mm
4 – CYAN – 0,25mm
5 – BLUE – 0,15mm
6 – MAGENTA – 0,50mm
7 – WHITE – 0,40mm
8 – GRAY – 0,60mm

ESTE DESENHO É DE PROPRIEDADE DA SAMARCO MINERAÇÃO S.A., E NÃO PODERÁ SER COPIADO, REPRODUZIDO OU CEDIDO A TERCEIROS SEM SUA AUTORIZAÇÃO.