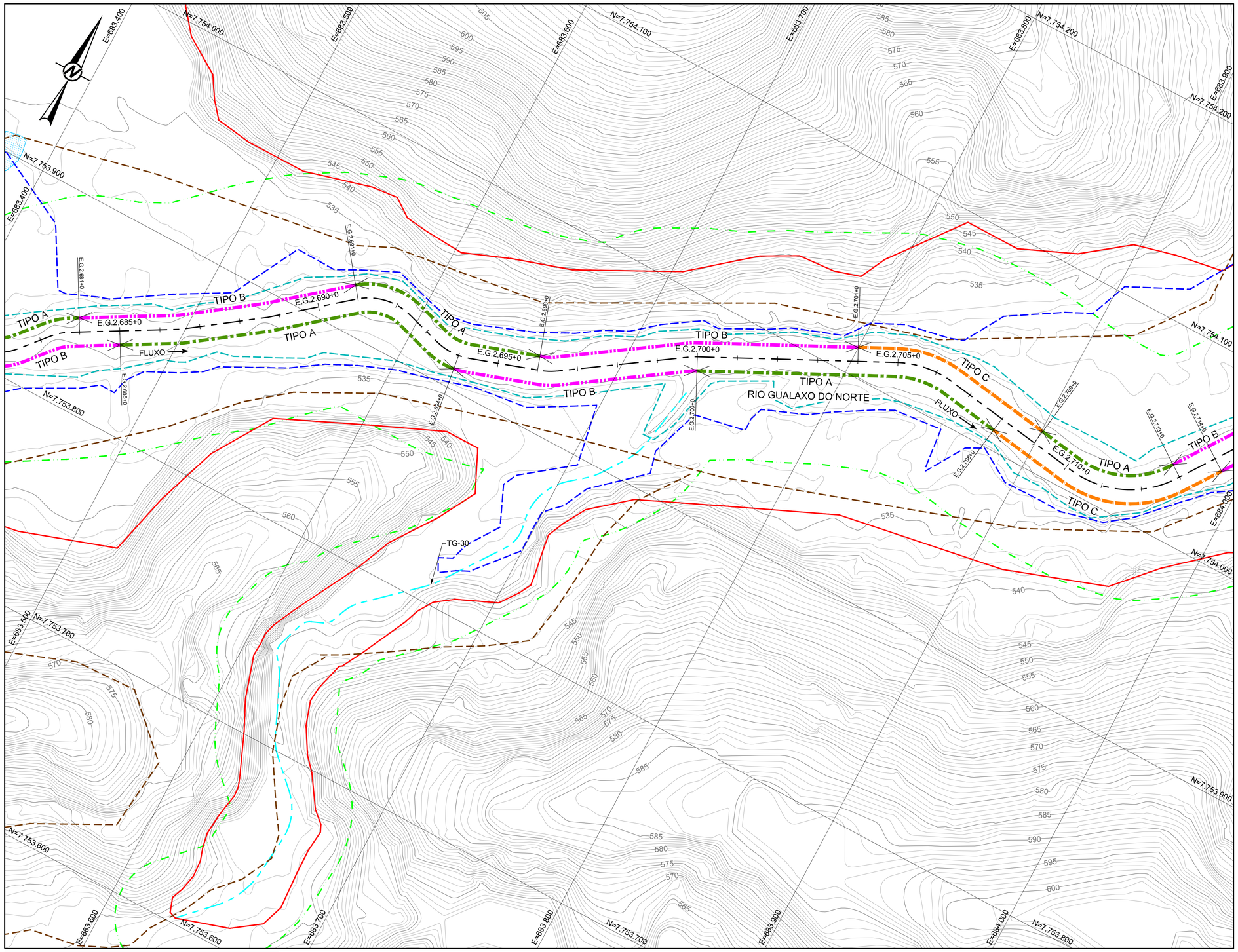

PLANTA
ESCALA 1:1.000

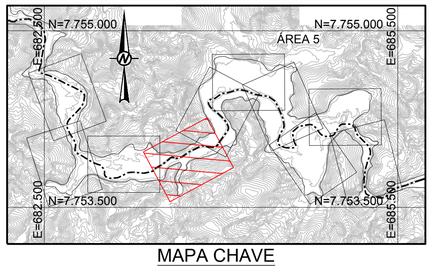

MAPA CHAVE
SEM ESCALA

QUADRO DE LOCAÇÃO		
ESTACA	NORTE	LESTE
E.G.2.685+0	7.753.847,81	683.471,55
E.G.2.690+0	7.753.905,07	683.553,27
E.G.2.695+0	7.753.922,40	683.645,32
E.G.2.700+0	7.753.972,04	683.731,36
E.G.2.705+0	7.754.016,64	683.820,86
E.G.2.710+0	7.754.010,40	683.919,36

LEGENDA:

- CURVAS DE NÍVEL
- LIMITE DA ÁREA IMPACTADA
- ACESSO EXISTENTE
- SEÇÃO TIPO A
- SEÇÃO TIPO B
- SEÇÃO TIPO C
- SEÇÃO TIPO D
- SEÇÃO TIPO E
- ALINHAMENTO DO RIO GUALAXO DO NORTE
- Q2 - NÍVEL D'ÁGUA ESTIMADO PARA VAZÃO COM TEMPO DE RETORNO DE 2 ANOS
- Q10 - NÍVEL D'ÁGUA ESTIMADO PARA VAZÃO COM TEMPO DE RETORNO DE 10 ANOS
- APP
- TG-00 - TRIBUTÁRIOS DO RIO GUALAXO DO NORTE
- ESTRUTURA EM ENROCAMENTO
- CORPO D'ÁGUA

0 50 100
1:1.000 METROS

NOTAS

1. DIMENSÕES E ELEVAÇÕES EM METRO, EXCETO ONDE INDICADA;
2. A(S) ESCALA(S) INDICADA(S) NESTE DESENHO REFERE(M)-SE AO FORMATO "A1";
3. SISTEMA DE COORDENADAS UTILIZADO: SIRGAS 2000, FUSO 23S;
4. SISTEMAS DE DRENAGEM DEVERÃO SER CONSTRUÍDOS ABRANGENDO O PERÍMETRO EXTERNO À ÁREA IMPACTADA, DE MANEIRA A EVITAR QUE AS ÁGUAS PLUVIAIS ADVINDAS DE TRECHOS A MONTANTE PROVOQUEM EROSÃO E CARREAMENTO DE REJEITOS PARA O RIO, CONFORME DETALHADO NOS DESENHOS DE PLANÍCIE DE INUNDAÇÃO;
5. OS TRABALHOS DE RECUPERAÇÃO DEVERÃO SER REALIZADOS ATÉ O LIMITE DA ÁREA IMPACTADA, CONFORME ORIENTAÇÃO DO ENGENHEIRO DE CAMPO DA PROJETISTA;
6. TODAS AS OBRAS DEVEM SER CONSTRUÍDAS DE ACORDO COM OS DESENHOS, ESPECIFICAÇÕES TÉCNICAS E O ACOMPANHAMENTO EM CAMPO DO ENGENHEIRO DA PROJETISTA;
7. OS DETALHES DAS SEÇÕES TIPO SERÃO INFORMADOS ATRAVÉS DE TABELA COMPLEMENTAR CONTENDO AS INFORMAÇÕES DE REFERÊNCIA PARA CADA ESTACA;
8. AS ÁREAS DE PRESERVAÇÃO PERMANENTE (APP) FORAM DELIMITADAS CONFORME LEGISLAÇÃO PERTINENTE (LEI Nº 12.651, DE 25 DE MAIO DE 2012);
9. O TERMO E.G.1000 REPRESENTA O ESTAQUEAMENTO DO RIO GUALAXO DO NORTE NA ESTACA 1000. O PONTO DE REFERÊNCIA DO ESTAQUEAMENTO DO RIO GUALAXO DO NORTE FOI DEFINIDO COMO E.G.1000+0 NA CONFLUÊNCIA ENTRE O RIO SANTARÉM E O RIO GUALAXO DO NORTE;
10. OS CORPOS D'ÁGUA APRESENTADOS NO DESENHO CORRESPONDEM A LAGOAS NATURAIS, AÇUDES OU POÇOS DE GARIMPO. DURANTE A EXECUÇÃO DOS TRABALHOS DEVE SER PROVIDENCIADO O CERCAMENTO DOS MESMOS POR QUESTÃO DE SEGURANÇA. PARA CERCAS VER DESENHO DE NOTAS E ESPECIFICAÇÕES TÉCNICAS PARA SERVIÇOS DE BIOENGENHARIA;
11. ATUALIZAÇÕES DAS SEÇÕES TIPO E INCLUSÃO DOS NÍVEIS D'ÁGUA PARA Q2 E Q10.

DESENHOS DE REFERÊNCIA

1. LEVANTAMENTO PLANIALTIMÉTRICO DE TRIBUTÁRIOS REALIZADO PELA ARYA INVENTÁRIO TERRITORIAL / FIDUCIAL ENGENHARIA E AEROLEVANTAMENTOS - CN_SIRGAS_UTM_O_SAMARCO.dwg;
2. SEÇÕES TIPO "A, B, C, D e E": G006900-C-100300, G006900-C-100301, G006900-C-100302, G006900-C-100341, G006900-C-100342;
3. DETALHES TÍPICOS: G006900-C-100303;
4. EXEMPLOS DE APLICAÇÕES: G006900-C-100304;
5. PLANÍCIE DE INUNDAÇÃO: G006900-C-100344 A G006900-C-100348 E G006900-C-100352;
6. LOCALIZAÇÃO E ACESSOS ÁREA PRIORITÁRIA 5: G006984-G-100103;
7. LOCALIZAÇÃO E ACESSOS ÁREAS PRIORITÁRIAS: G006984-G-100100;
8. TABELA RESUMO DIMENSIONAMENTO ÁREA 5: G006900-C-100385 E G006900-C-100386;
9. NOTAS E ESPECIFICAÇÕES TÉCNICAS - BIOENGENHARIA: G006900-C-100356.

Golder Associates
Sete Lagoas, Brasil

DESENHO No.
D1-E26-159_159-515-2282_02-J

T.E. – TIPOS DE EMISSÃO

A – PRELIMINAR
B – P/APROVAÇÃO
C – P/ CONHECIMENTO
D – P/ COTAÇÃO
E – P/ CONSTRUÇÃO
F – CONF. COMPRADO
G – CONF. CONSTRUÍDO
H – CANCELADO
L – APROVADO

REVISÕES							
2	P/ CONSTRUÇÃO	E	17/04/17	AC	MD	AH	AH
1	P/ APROVAÇÃO – REVISÃO GOLDER (VER NOTA 11)	B	21/10/16	PC	MD	SC	AH
0	P/ APROVAÇÃO – EMISSÃO INICIAL	B	05/10/16	PC	MD	SC	AH
Nº	DESCRIÇÃO	T.E.	DATA	DES.	VERIF.	APROV.	LIBER.

EMISSÃO

DES. AC 17/04/17
PROJ. VR 17/04/17
VERIF. MD 17/04/17
APROV. AH 17/04/17

SAMARCO MINERAÇÃO S.A.

TÍTULO GERMANO – GERAL
OBRAS EXTERNAS
PROJETO DE RECUPERAÇÃO AMBIENTAL DE RIOS PRINCIPAIS
ÁREA PRIORITÁRIA 5
PLANTA – FOLHA 4/10

ESCALA INDICADA
No. SAMARCO G006900-C-100378
REVISÃO 2

A1

ESPESSURAS DE LINHAS PARA PLOTAGEM NESTE DESENHO SAMARCO
17 – 18 – 19
20 – 21 – 22
23 – 24 – 25

ESPESSURAS DE LINHAS DA SAMARCO
1 – YELLOW – 0,25mm
2 – YELLOW – 0,50mm
3 – GREEN – 0,20mm
4 – GREEN – 0,50mm
5 – BLUE – 0,30mm
6 – BLUE – 0,15mm
7 – WHITE – 0,40mm
8 – CYAN – 0,60mm

ESTE DESENHO É DE PROPRIEDADE DA SAMARCO MINERAÇÃO S.A., E NÃO PODERÁ SER COPIADO, REPRODUZIDO OU SUBMETIDO A TERCEIROS SEM SUA AUTORIZAÇÃO.