

LEGENDA:

- CURVAS DE NÍVEL
- LIMITE DA ÁREA IMPACTADA
- ACESSO EXISTENTE
- SEÇÃO TIPO A
- SEÇÃO TIPO B
- SEÇÃO TIPO C
- SEÇÃO TIPO D
- SEÇÃO TIPO E
- ALINHAMENTO DO RIO GUALAXO DO NORTE
- Q2 - NÍVEL D'ÁGUA ESTIMADO PARA VAZÃO COM TEMPO DE RETORNO DE 2 ANOS
- Q10 - NÍVEL D'ÁGUA ESTIMADO PARA VAZÃO COM TEMPO DE RETORNO DE 10 ANOS
- APP
- TG-00 - TRIBUTÁRIOS DO RIO GUALAXO DO NORTE
- CORPO D'ÁGUA

0 50 100
1:1.250 METROS

- NOTAS**
- DIMENSÕES E ELEVAÇÕES EM METRO, EXCETO ONDE INDICADA;
 - A(S) ESCALA(S) INDICADA(S) NESTE DESENHO REFERE(M)-SE AO FORMATO "A1";
 - SISTEMA DE COORDENADAS UTILIZADO: SIRGAS 2000, FUSO 23S;
 - SISTEMAS DE DRENAGEM DEVERÃO SER CONSTRUÍDOS ABRANGENDO O PERÍMETRO EXTERNO À ÁREA IMPACTADA, DE MANEIRA A EVITAR QUE AS ÁGUAS PLUVIAIS ADVINDAS DE TRECHOS A MONTANTE PROVOQUEM EROSIÃO E CARREAMENTO DE REJEITOS PARA O RIO, CONFORME DETALHADO NOS DESENHOS DE PLANÍCIE DE INUNDAÇÃO;
 - OS TRABALHOS DE RECUPERAÇÃO DEVERÃO SER REALIZADOS ATÉ O LIMITE DA ÁREA IMPACTADA, CONFORME ORIENTAÇÃO DO ENGENHEIRO DE CAMPO DA PROJETISTA;
 - TODAS AS OBRAS DEVEM SER CONSTRUÍDAS DE ACORDO COM OS DESENHOS, ESPECIFICAÇÕES TÉCNICAS E O ACOMPANHAMENTO EM CAMPO DO ENGENHEIRO DA PROJETISTA;
 - OS DETALHES DAS SEÇÕES TIPO SERÃO INFORMADOS ATRAVÉS DE TABELA COMPLEMENTAR CONTENDO AS INFORMAÇÕES DE REFERÊNCIA PARA CADA ESTACA;
 - AS ÁREAS DE PRESERVAÇÃO PERMANENTE (APP) FORAM DELIMITADAS CONFORME LEGISLAÇÃO PERTINENTE (LEI Nº 12.651, DE 25 DE MAIO DE 2012);
 - O TERMO E.G.1000 REPRESENTA O ESTAQUEAMENTO DO RIO GUALAXO DO NORTE NA ESTACA 1000. O PONTO DE REFERÊNCIA DO ESTAQUEAMENTO DO RIO GUALAXO DO NORTE FOI DEFINIDO COMO E.G.1000+0 NA CONFLUÊNCIA ENTRE O RIO SANTARÉM E O RIO GUALAXO DO NORTE;
 - OS CORPOS D'ÁGUA APRESENTADOS NO DESENHO CORRESPONDEM A LAGOAS NATURAIS, AÇUDES OU POÇOS DE GARIMPO. DURANTE A EXECUÇÃO DOS TRABALHOS DEVE SER PROVIDENCIADO O CERCAMENTO DOS MESMOS POR QUESTÃO DE SEGURANÇA. PARA CERCAS VER DESENHO DE NOTAS E ESPECIFICAÇÕES TÉCNICAS PARA SERVIÇOS DE BIOENGENHARIA.
 - ALTERAÇÃO DA SEÇÃO TIPO NA MARGEM DIREITA DE "D" PARA "B" ENTRE AS ESTACAS E.G. 838+0 E E.G. 681+0.
 - INCLUSÃO DA SEÇÃO E-A3-01 NA MARGEM ESQUERDA ENTRE AS ESTACAS E.G.845+0 E E.G. 859+0.

- DESENHOS DE REFERÊNCIA**
- LEVANTAMENTO PLANIALTIMÉTRICO DE TRIBUTÁRIOS REALIZADO PELA ARYA INVENTÁRIO TERRITORIAL / FIDUCIAR ENGENHARIA E AEROLEVANTAMENTOS - CN_SIRGAS_UTM_O_SAMARCO.dwg;
 - SEÇÕES TIPO "A, B, C, D e E": G006900-C-100300, G006900-C-100301, G006900-C-100302, G006900-C-100341, G006900-C-100342;
 - DETALHES TÍPICOS: G006900-C-100303;
 - EXEMPLOS DE APLICAÇÕES: G006900-C-100304;
 - PLANÍCIE DE INUNDAÇÃO: G006900-C-100344 A G006900-C-100348 E G006900-C-100352;
 - LOCALIZAÇÃO E ACESSOS ÁREA PRIORITÁRIA 3: G006984-G-100101;
 - LOCALIZAÇÃO E ACESSOS ÁREAS PRIORITÁRIAS: G006984-G-100100;
 - ARRANJO GERAL SEÇÃO E-A3-01: G006900-C-100759.
 - TABELA RESUMO DIMENSIONAMENTO ÁREA 3: G006900-C-100350;

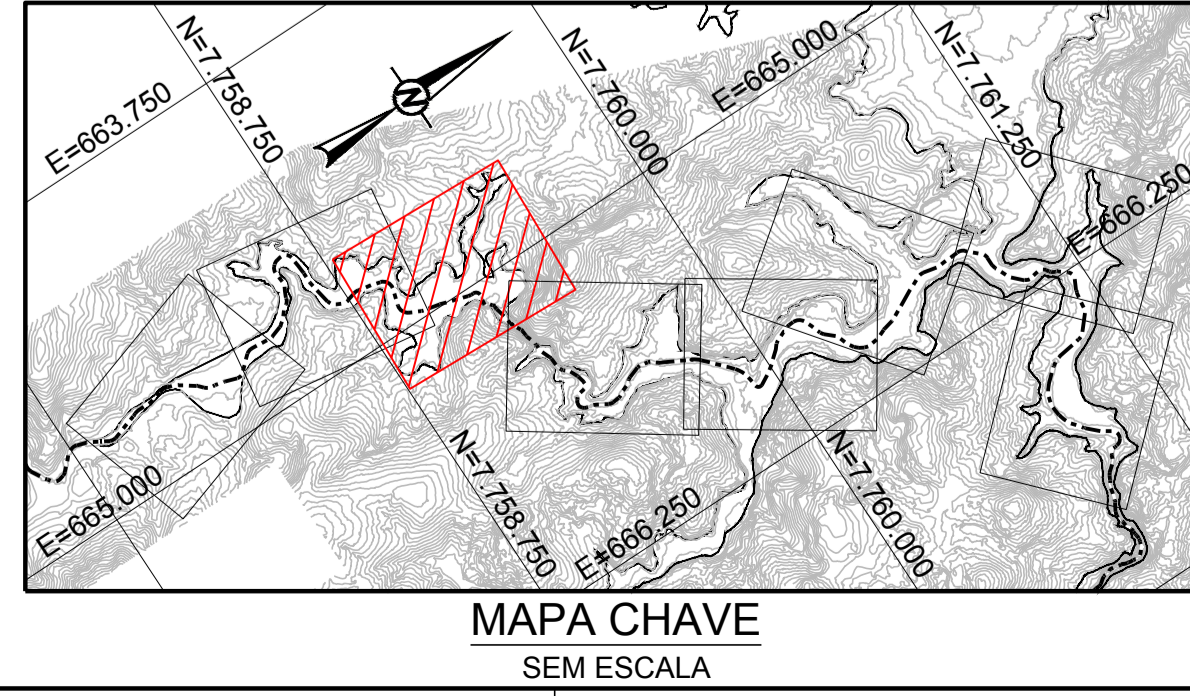

QUADRO DE LOCAÇÃO

ESTACA	NORTE	LESTE
E.G.830+0	7.758.777,10	664.768,92
E.G.835+0	7.758.874,95	664.783,31
E.G.840+0	7.758.912,92	664.857,04
E.G.845+0	7.758.915,10	664.948,75
E.G.850+0	7.759.007,98	664.984,00
E.G.855+0	7.759.104,11	665.011,23
E.G.860+0	7.759.194,71	665.043,26
E.G.865+0	7.759.218,34	665.125,82
E.G.870+0	7.759.239,13	665.223,18

PLANTA
ESCALA 1:1.250

Nº	DESCRIÇÃO	T.E.	DATA	DES.	VERIF.	APROV.	LIBER.
2	P/CONSTRUÇÃO E REVISÃO GOLDER (VER NOTAS 11 E 12)	E	24/04/17	LM	MD	AH	AH
0	P/ APROVAÇÃO - SUBSTITUI O DESENHO G006900-C-100319	B	24/10/16	RR	MD	SC	AH

EMISSÃO

DES. LM 24/04/17
PROJ. DO 24/04/17
VERIF. MD 24/04/17
APROV. SC 24/04/17

ESCALA INDICADA: G006900-C-100422

REVISÃO 1

ESTE DESENHO É DE PROPRIEDADE DA SAMARCO MINERAÇÃO S.A. E NÃO PODEM SER COPIADO, REPRODUZIDO, ALTERADO, TRANSFERIDO, DIVULGADO, SEM A AUTORIZAÇÃO DA SAMARCO MINERAÇÃO S.A.

ESPESURAS DE LINHAS DA SAMARCO
 1 - VERMELHO = 0,2mm
 2 - VERMELHO = 0,2mm
 3 - VERMELHO = 0,2mm
 4 - VERMELHO = 0,2mm
 5 - VERMELHO = 0,2mm
 6 - VERMELHO = 0,2mm
 7 - VERMELHO = 0,2mm
 8 - VERMELHO = 0,2mm

Golden Associates

T.E. - TIPOS DE EMISSÃO

A - PRELIMINAR C - P/ CONHECIMENTO E - P/ CONSTRUÇÃO G - CONF. CONSTRUÍDO L - APROVADO
B - P/ APROVAÇÃO D - P/ COTAÇÃO F - CONF. COMPRADO H - CANCELADO

SAMARCO MINERAÇÃO S.A.

TÍTULO GERMANO - GERAL OBRAS EXTERNAS PROJETO DE RECUPERAÇÃO AMBIENTAL DE RIOS PRINCIPAIS ÁREA PRIORITÁRIA 3 PLANTA - FOLHA 3/8

DESENHO No. D1-E26-205_159-515-2282_01-J