

**LEGENDA:**

- POLÍMERO EM SPRAY
- - - GEOTÊXTEL
- BIOMANTA (VER NOTA 2)
- \*\*\*\*\* FEIXES DE GALHADA
- REATERRO COMPACTADO
- RETENTOR DE SEDIMENTOS
- ENROCAMENTO

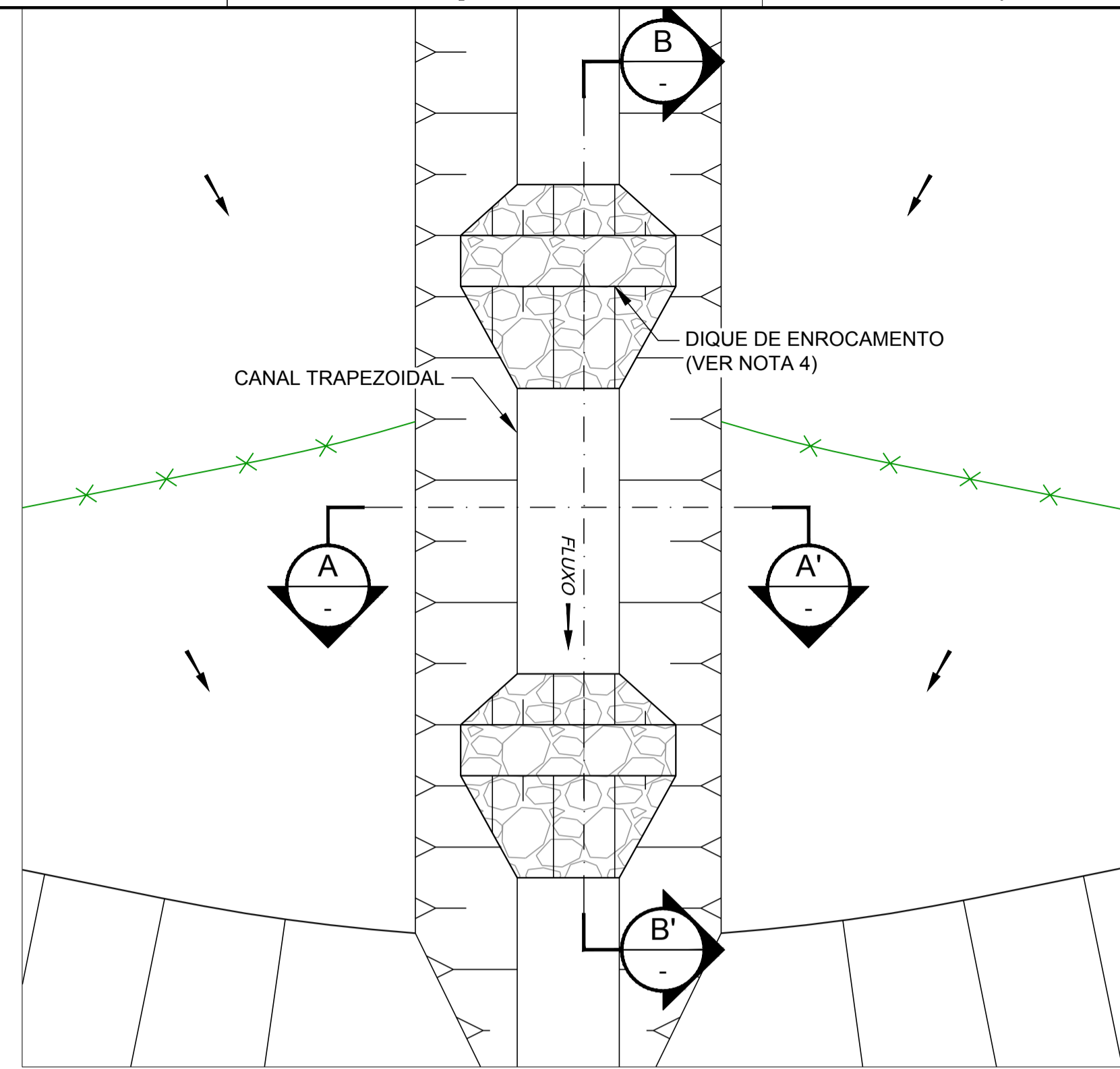

PLANTA - "CHECK DAMS" DE ENROCAMENTO  
SEM ESCALA

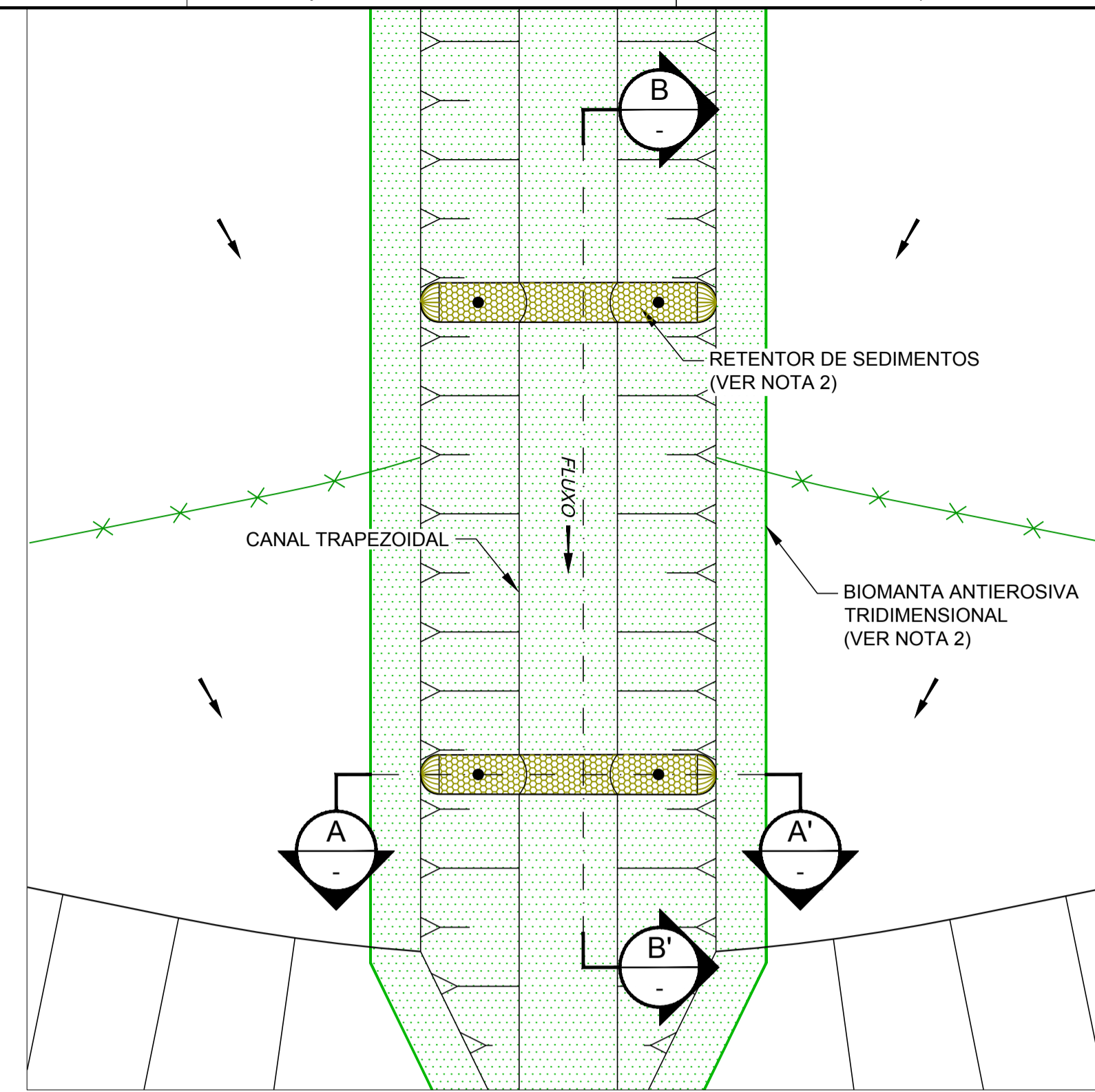

PLANTA - "CHECK DAMS" DE RETENTOR DE SEDIMENTOS  
SEM ESCALA

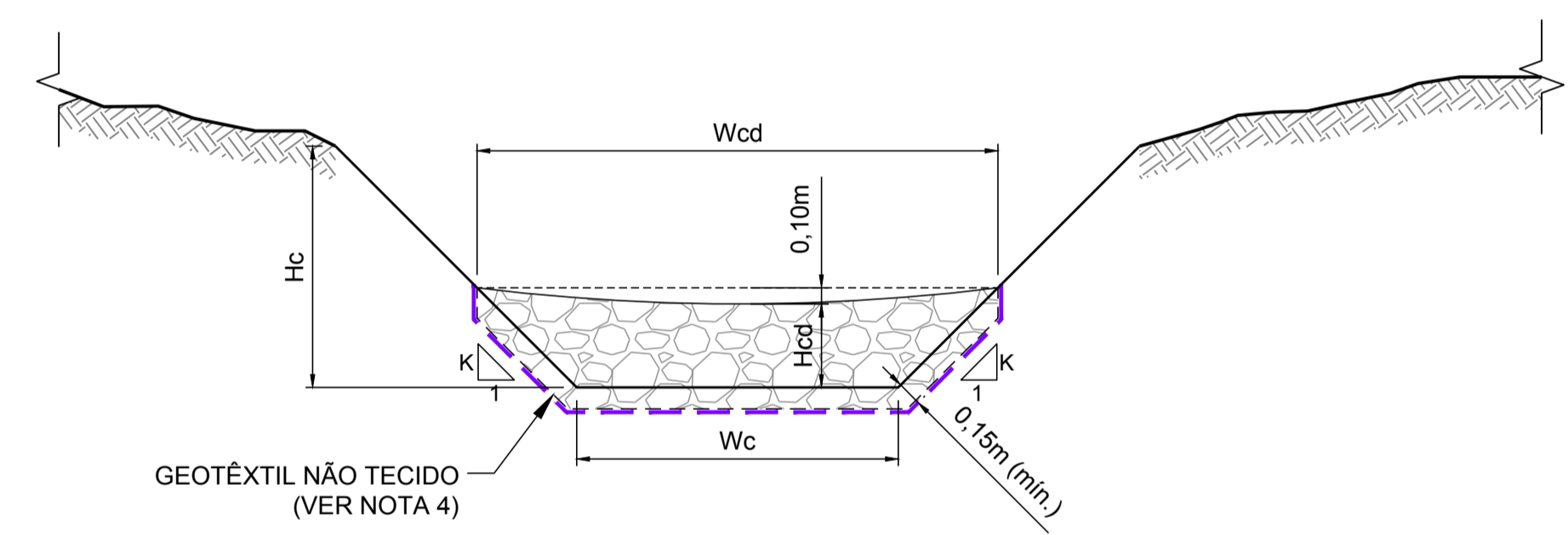

Hc = ALTURA DO CANAL  
Hcd = ALTURA DO DIQUE DE ENROCAMENTO (0,3m A 0,5m)  
Wc = LARGURA DA BASE DO CANAL  
Wcd = COMPRIMENTO DE CRISTA DO DIQUE DE ENROCAMENTO  
K = DECLIVIDADE DOS TALUDES DO CANAL

SEÇÃO A-A'  
SEM ESCALA

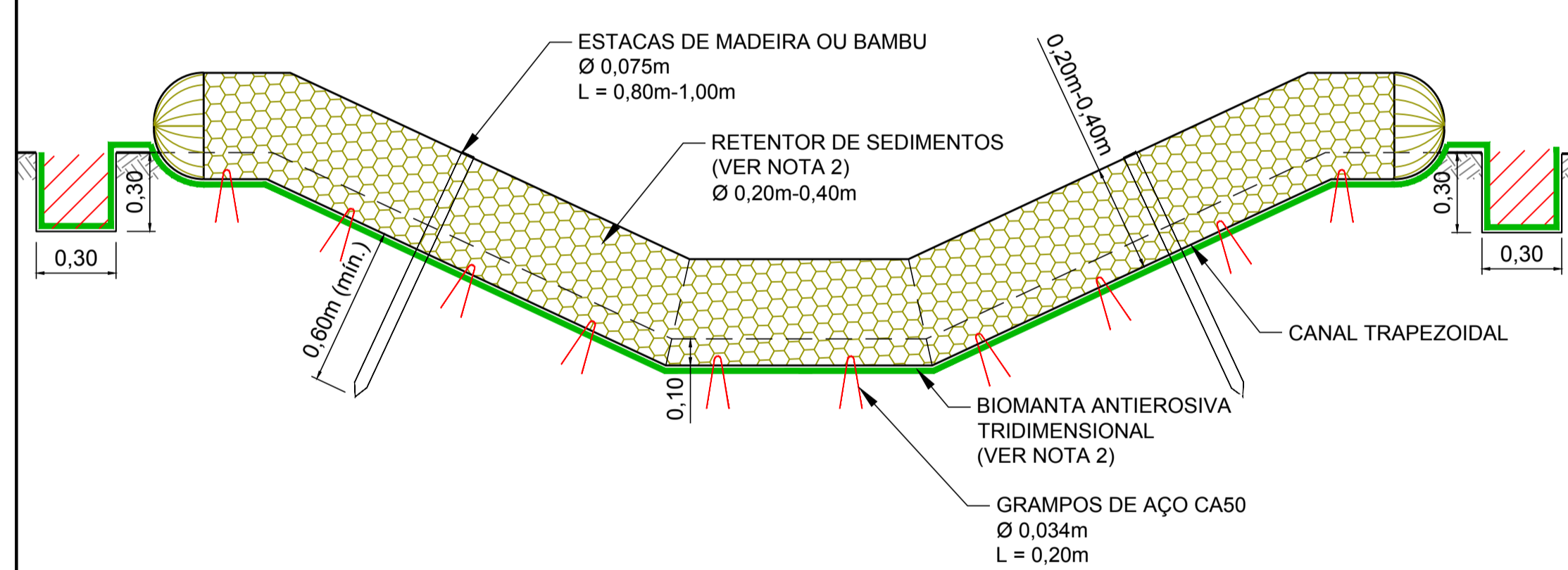

SEÇÃO A-A'  
SEM ESCALA

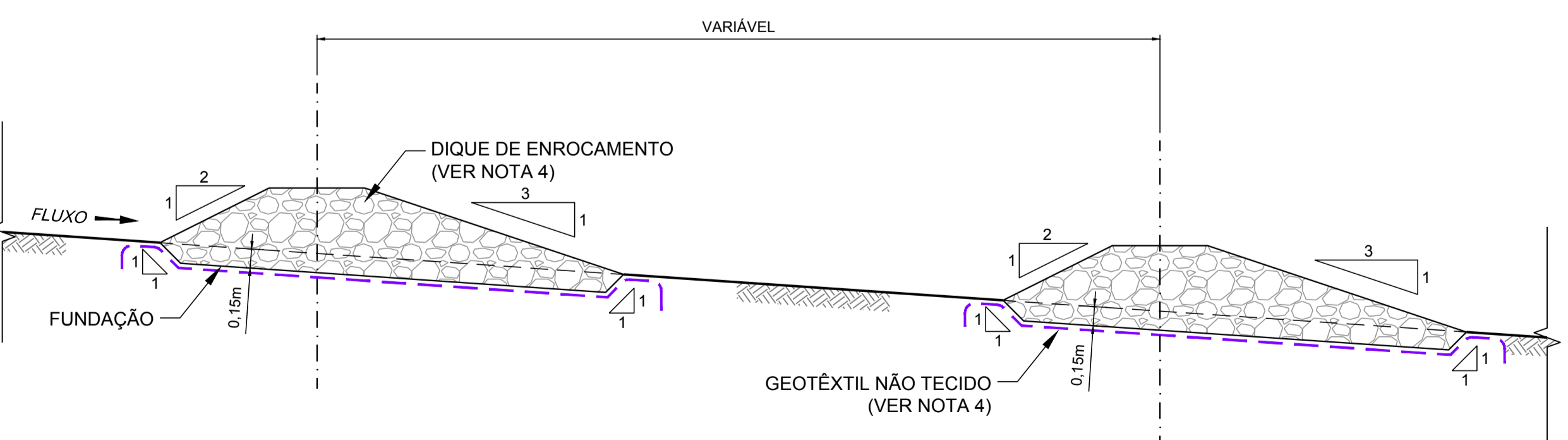

SEÇÃO B-B'  
SEM ESCALA

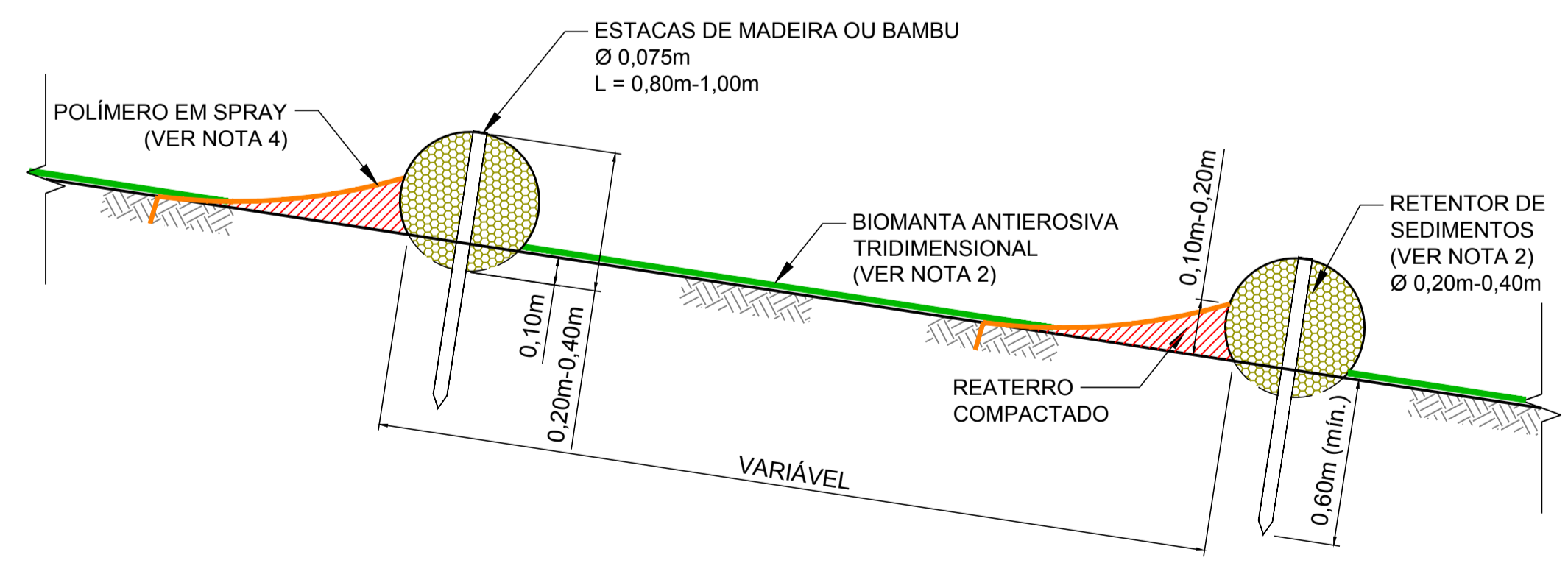

SEÇÃO B-B'  
SEM ESCALA

- NOTAS**
1. DIMENSÕES E ELEVAÇÕES EM METRO, EXCETO ONDE INDICADA;
  2. PARA BIOMANTA E RETENTOR DE SEDIMENTO VER DESENHOS DE NOTAS E ESPECIFICAÇÕES TÉCNICAS PARA SERVIÇOS DE BIOENGENHARIA E REVEGETAÇÃO E BIOENGENHARIA;
  4. PARA POLÍMERO, ENROCAMENTO E GEOTÊXTEL VER DESENHO DE NOTAS E ESPECIFICAÇÕES TÉCNICAS PARA SERVIÇOS GERAIS;
  5. A LOCAÇÃO E O ESPAÇAMENTO DOS "CHECK DAMS" E DOS RETENTORES DE SEDIMENTOS SERÃO DEFINIDOS EM CAMPO PELO ENGENHEIRO DA PROJETISTA.

- DESENHOS DE REFERÊNCIA**
1. REVEGETAÇÃO E BIOENGENHARIA: G006900-C-100353;
  2. NOTAS E ESPECIFICAÇÕES TÉCNICAS - SERVIÇOS GERAIS: G006900-C-100354;
  3. NOTAS E ESPECIFICAÇÕES TÉCNICAS - BIOENGENHARIA: G006900-C-100356.

DESENHO No.  
D1-E26-012\_159-515-2282\_02-B

T.E. - TIPOS DE EMISSÃO

A - PRELIMINAR	C - P/ CONHECIMENTO	E - P/ CONSTRUÇÃO	G - CONF. CONSTRUÍDO	L - APROVADO
B - P/APROVAÇÃO	D - P/ COTAÇÃO	F - CONF. COMPRADO	H - CANCELADO	

**EMISSÃO**

DES. RR	08/11/16
PROJ. FT	08/11/16
VERIF. VD	08/11/16
APROV. SC	08/11/16

**SAMARCO MINERAÇÃO S.A.**

TÍTULO GERMANO - GERAL  
OBRAS EXTERNAS  
PROJETO DE RECUPERAÇÃO AMBIENTAL DE RIOS PRINCIPAIS  
PLANÍCIE DE INUNDAÇÃO - "CHECK DAMS"  
PLANTAS E SEÇÕES

ESCALA SEM ESCALA  
No. SAMARCO  
G006900-C-100347  
REVISÃO 2

REVISÃO	DESCRIÇÃO	T.E.	DATA	DES.	VERIF.	APROV.	LIBER.
2	P/ APROVAÇÃO - ATENDENDO COMENTÁRIOS	B	08/11/16	RR	MD	SC	AH
1	P/ APROVAÇÃO - ATENDENDO COMENTÁRIOS	B	26/09/16	RR	MD	SC	AH
0	P/ APROVAÇÃO - EMISSÃO INICIAL	B	12/09/16	RR	MD	SC	AH
Nº	DESCRIÇÃO	T.E.	DATA	DES.	VERIF.	APROV.	LIBER.

ESTE DESENHO É DE PROPRIEDADE DA SAMARCO MINERAÇÃO S.A. E NÃO PODEM SER COPIADO, REPRODUZIDO, ALTERADO, TRANSFERIDO A TERCEIROS SEM SUA AUTORIZAÇÃO.  
 ESPESURAS DE LINHAS DA SAMARCO  
 1 - VERMELHO - 0,20mm  
 2 - AMARELO - 0,25mm  
 3 - VERDE - 0,30mm  
 4 - AZUL - 0,40mm  
 5 - CINZA - 0,50mm  
 6 - PRETO - 0,60mm  
 7 - BRANCO - 0,80mm  
 8 - CINZA - 0,80mm