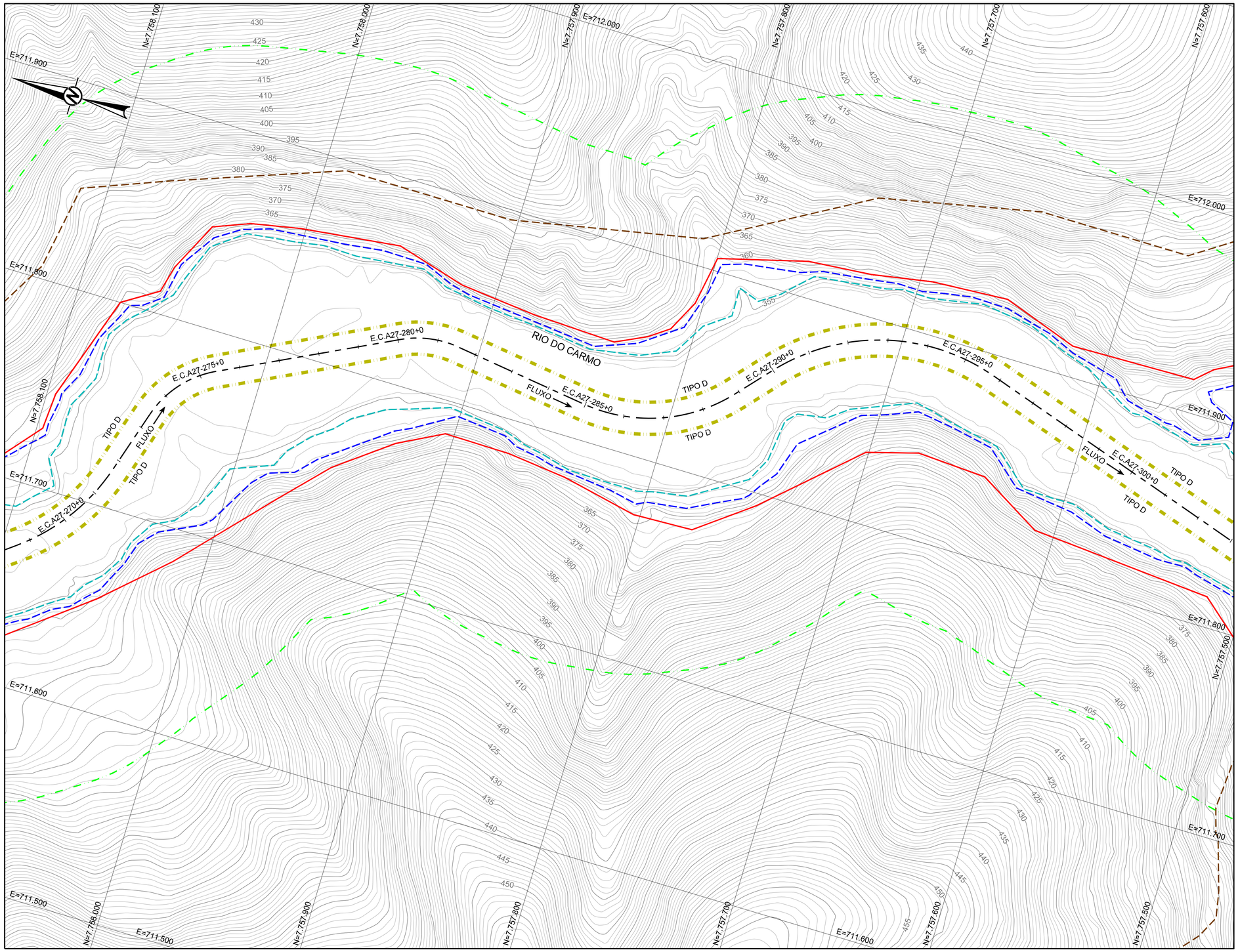

PLANTA
ESCALA 1:1.000

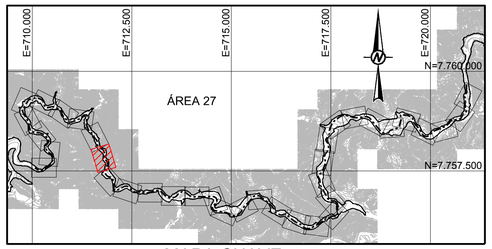

MAPA CHAVE
SEM ESCALA

QUADRO DE LOCAÇÃO		
ESTACA	NORTE	LESTE
E.C.A27-270+0	7.758.073,60	711.688,57
E.C.A27-275+0	7.758.029,51	711.776,57
E.C.A27-280+0	7.757.940,37	711.821,81
E.C.A27-285+0	7.757.841,93	711.817,64
E.C.A27-290+0	7.757.757,39	711.860,90
E.C.A27-295+0	7.757.667,20	711.893,46
E.C.A27-300+0	7.757.571,80	711.863,69

LEGENDA:

- CURVAS DE NÍVEL
- LIMITE DA ÁREA IMPACTADA
- ACESSO EXISTENTE
- SEÇÃO TIPO A
- SEÇÃO TIPO B
- SEÇÃO TIPO C
- SEÇÃO TIPO D
- SEÇÃO TIPO E
- ALINHAMENTO DO RIO DO CARMO
- Q2 - NÍVEL D'ÁGUA ESTIMADO PARA VAZÃO COM TEMPO DE RETORNO DE 2 ANOS
- Q10 - NÍVEL D'ÁGUA ESTIMADO PARA VAZÃO COM TEMPO DE RETORNO DE 10 ANOS
- APP
- TC-00 - TRIBUTÁRIOS DO RIO DO CARMO

0 50 100
1:1.000 METROS

NOTAS

1. DIMENSÕES E ELEVAÇÕES EM METRO, EXCETO ONDE INDICADA;
2. A(S) ESCALA(S) INDICADA(S) NESTE DESENHO REFERE(M)-SE AO FORMATO "A1";
3. SISTEMA DE COORDENADAS UTILIZADO: SIRGAS 2000, FUSO 23S;
4. OS TRABALHOS DE RECUPERAÇÃO DEVERÃO SER REALIZADOS ATÉ O LIMITE DA ÁREA IMPACTADA, CONFORME ORIENTAÇÃO DO ENGENHEIRO DE CAMPO DA PROJETISTA;
5. TODAS AS OBRAS DEVEM SER CONSTRUÍDAS DE ACORDO COM OS DESENHOS, ESPECIFICAÇÕES TÉCNICAS E O ACOMPANHAMENTO EM CAMPO DO ENGENHEIRO DA PROJETISTA;
6. OS DETALHES DAS SEÇÕES TIPO SERÃO INFORMADOS ATRAVÉS DE TABELA COMPLEMENTAR CONTENDO AS INFORMAÇÕES DE REFERÊNCIA PARA CADA ESTACA;
7. AS ÁREAS DE PRESERVAÇÃO PERMANENTE (APP) FORAM DELIMITADAS CONFORME LEGISLAÇÃO PERTINENTE (LEI Nº 12.651, DE 25 DE MAIO DE 2012);
8. OS TERMOS E.C.A27-0+0 À E.C.A27-696+0 E E.D.A27-0+0 À E.D.A27-382+0 REPRESENTAM O ESTAQUEAMENTO DO RIO DO CARMO E DO RIO DOCE ESPECÍFICO PARA O TRECHO DA ÁREA 27, QUE FOI CRIADO UTILIZANDO O NOVO LEVANTAMENTO TOPOGRÁFICO LiDAR, COM OBJETIVO DE NÃO ALTERAR O ESTAQUEAMENTO DAS DEMAIS ÁREAS;
9. PARA PLANTA E DIMENSIONAMENTO DOS DISPOSITOS DE DRENAGEM VER DESENHO DE DRENAGEM SUPERFICIAL.

DESENHOS DE REFERÊNCIA

1. TOPOGRAFIA OBTIDA POR AEROLEVANTAMENTO PARA PERFILAMENTO DO SENSOR LASER SCANNER LIDAR-OPTECH REALIZADO PELA ARYA INVENTÁRIO TERRITORIAL / FIDUCIAL ENGENHARIA E AEROLEVANTAMENTOS - ARQUIVOS EM DWG DISPONIBILIZADOS PELA SAMARCO;
2. SEÇÕES TIPO "A, B, C, D e E": G006900-C-100300, G006900-C-100301, G006900-C-100302, G006900-C-100341, G006900-C-100342;
3. DETALHES TÍPICOS: G006900-C-100303;
4. EXEMPLOS DE APLICAÇÕES: G006900-C-100304;
5. DRENAGEM SUPERFICIAL - PLANTA E TABELAS: G006900-C-100717 À G006900-C-100725;
6. LOCALIZAÇÃO E ACESSOS ÁREA NÃO PRIORITÁRIA 27: G006984-G-100023;
7. LOCALIZAÇÃO E ACESSOS ÁREA NÃO PRIORITÁRIA: G006984-G-100012;
8. TABELA RESUMO DIMENSIONAMENTO ÁREA NÃO PRIORITÁRIA 27: G006900-C-100726 À G006900-C-100728;
9. NOTAS E ESPECIFICAÇÕES TÉCNICAS - BIOENGENHARIA: G006900-C-100356.

Golder Associates
Sem Noticias, Bons

DESENHO No.
D1-E40-565_159-515-2282_00-B

T.E. – TIPOS DE EMISSÃO

A – PRELIMINAR
B – P/APROVAÇÃO
C – P/ CONHECIMENTO
D – P/ COTAÇÃO
E – P/ CONSTRUÇÃO
F – CONF. COMPRADO
G – CONF. CONSTRUÍDO
H – CANCELADO
L – APROVADO

EMISSÃO

DES. AC 22/03/17
PROJ. GP 22/03/17
VERIF. MD 22/03/17
APROV. AH 22/03/17

SAMARCO SAMARCO MINERAÇÃO S.A.

TÍTULO GERMANO – GERAL
OBRAS EXTERNAS
PROJETO DE RECUPERAÇÃO AMBIENTAL DE RIOS PRINCIPAIS
ÁREA NÃO PRIORITÁRIA 27
PLANTA – FOLHA 10/36

ESCALA: INDICADA
No. SAMARCO: G006900-C-100690
REVISÃO: 0

REVISÕES								
Nº	DESCRIÇÃO	T.E.	DATA	DES.	VERIF.	APROV.	LIBER.
0	EMISSÃO INICIAL – P/ APROVAÇÃO	B	22/03/17	AC	MD	AH	AH

ESPESSURAS DE LINHAS DA SAMARCO
DESENHO NESTE DESENHO SAMARCO
1 – RED – 0,25mm 17 18 19
2 – YELLOW – 0,10mm 20 21 22
3 – GREEN – 0,20mm 23 24 25
4 – CYAN – 0,30mm
5 – BLUE – 0,15mm
6 – MAGENTA – 0,60mm
7 – WHITE – 0,45mm
8 – CYAN – 0,50mm

ESTE DESENHO É DE PROPRIEDADE DA SAMARCO MINERAÇÃO S.A., E NÃO PODERÁ SER COPIADO, REPRODUZIDO OU SUBMETIDO A TERCEIROS SEM SUA AUTORIZAÇÃO.

A1