

LEGENDA:

- CURVAS DE NÍVEL
- LIMITE DA ÁREA IMPACTADA
- ACESSO EXISTENTE
- SEÇÃO TIPO A
- SEÇÃO TIPO B
- SEÇÃO TIPO C
- SEÇÃO TIPO D
- SEÇÃO TIPO E
- ALINHAMENTO DO RIO GUALAXO DO NORTE
- Q2 - NÍVEL D'ÁGUA ESTIMADO PARA VAZÃO COM TEMPO DE RETORNO DE 2 ANOS
- Q10 - NÍVEL D'ÁGUA ESTIMADO PARA VAZÃO COM TEMPO DE RETORNO DE 10 ANOS
- APP
- TG-00 - TRIBUTÁRIOS DO RIO GUALAXO DO NORTE
- ESTRUTURA EM ENROCAMENTO
- CORPO D'ÁGUA

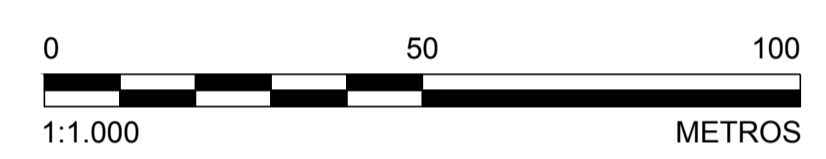

- NOTAS**
- DIMENSÕES E ELEVACOES EM METRO, EXCETO ONDE INDICADA;
 - A(S) ESCALA(S) INDICADA(S) NESTE DESENHO REFERE(M)-SE AO FORMATO "A1";
 - SISTEMA DE COORDENADAS UTILIZADO: SIRGAS 2000, FUSO 23S;
 - OS TRABALHOS DE RECUPERAÇÃO DEVERÃO SER REALIZADOS ATÉ O LIMITE DA ÁREA IMPACTADA, CONFORME ORIENTAÇÃO DO ENGENHEIRO DE CAMPO DA PROJETISTA;
 - TODAS AS OBRAS DEVEM SER CONSTRUÍDAS DE ACORDO COM OS DESENHOS, ESPECIFICAÇÕES TÉCNICAS E O ACOMPANHAMENTO EM CAMPO DO ENGENHEIRO DA PROJETISTA;
 - OS DETALHES DAS SEÇÕES TIPO SERÃO INFORMADOS ATRAVÉS DE TABELA COMPLEMENTAR CONTENDO AS INFORMAÇÕES DE REFERÊNCIA PARA CADA ESTACA;
 - AS ÁREAS DE PRESERVAÇÃO PERMANENTE (APP) FORAM DELIMITADAS CONFORME LEGISLAÇÃO PERTINENTE (LEI Nº 12.651, DE 25 DE MAIO DE 2012);
 - OS TERMOS E.G.A24-0+0 À E.G.A24-219+9,56 REPRESENTAM O ESTAQUEAMENTO DO RIO GUALAXO DO NORTE ESPECÍFICO PARA O TRECHO DA ÁREA 24, QUE FOI CRIADO UTILIZANDO O NOVO LEVANTAMENTO TOPOGRÁFICO LIDAR, COM OBJETIVO DE NÃO ALTERAR O ESTAQUEAMENTO DAS DEMAIS ÁREAS;
 - OS CORPOS D'ÁGUA APRESENTADOS NO DESENHO CORRESPONDEM A LAGOAS NATURAIS, AÇUDES OU POÇOS DE GARIMPO. DURANTE A EXECUÇÃO DOS TRABALHOS DEVE SER PROVIDENCIADO O CERCAMENTO DOS MESMOS POR QUESTÃO DE SEGURANÇA. PARA CERCAS VER DESENHO DE NOTAS E ESPECIFICAÇÕES TÉCNICAS PARA SERVIÇOS DE BIOENGENHARIA;
 - PARA PLANTA E DIMENSIONAMENTO DOS DISPOSITIVOS DE DRENAGEM VER DESENHOS DE DRENAGEM SUPERFICIAL.

- DESENHOS DE REFERÊNCIA**
- TOPOGRAFIA OBTIDA POR AEROLEVANTAMENTO PARA PERFILAMENTO DO SENSOR LASER SCANNER LIDAR-OPTech REALIZADO PELA ARYA INVENTÁRIO TERRITORIAL / FIDUCIAL ENGENHARIA E AEROLEVANTAMENTOS - ARQUIVOS EM DWG DISPONIBILIZADOS PELA SAMARCO;
 - SEÇÕES TIPO "A, B, C, D e E": G006900-C-100300, G006900-C-100301, G006900-C-100302, G006900-C-100341, G006900-C-100342;
 - DETALHES TÍPICOS: G006900-C-100303;
 - EXEMPLOS DE APLICAÇÕES: G006900-C-100304;
 - NOTAS E ESPECIFICAÇÕES TÉCNICAS - BIOENGENHARIA: G006900-C-100356;
 - DRENAGEM SUPERFICIAL - PLANTAS E TABELAS: G006900-C-100622 À G006900-C-100625;
 - LOCALIZAÇÃO E ACESSOS ÁREAS NÃO PRIORITÁRIAS 24: G006984-G-100020;
 - LOCALIZAÇÃO E ACESSOS ÁREAS NÃO PRIORITÁRIAS: G006984-G-100012;
 - TABELA RESUMO DIMENSIONAMENTO ÁREA NÃO PRIORITÁRIA 24: G006900-C-100626.

QUADRO DE LOCAÇÃO

ESTACA	NORTE	LESTE
E.G.A24-30+0	7.757.305,95	688.586,07
E.G.A24-35+0	7.757.308,98	688.685,04
E.G.A24-40+0	7.757.294,94	688.782,15
E.G.A24-45+0	7.757.307,53	688.863,34
E.G.A24-50+0	7.757.368,23	688.939,05
E.G.A24-55+0	7.757.364,38	689.036,96
E.G.A24-60+0	7.757.435,35	689.092,13

PLANTA
ESCALA 1:1.000

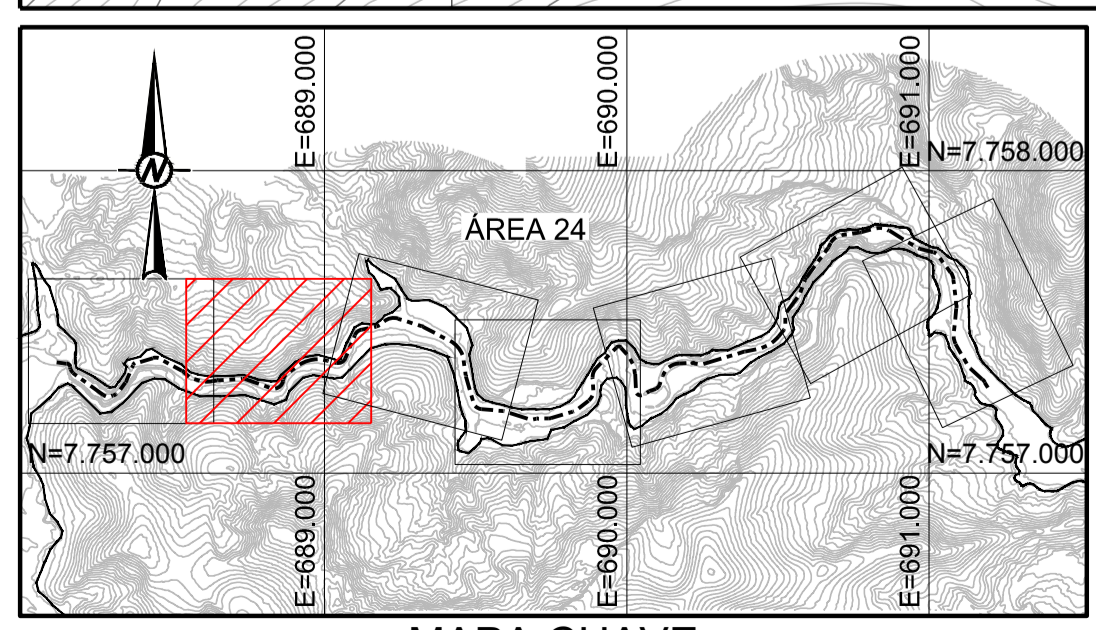

REVISÃO	EMISSÃO	DATA	DES.	VERIF.	APROV.	LIBER.
0	EMISSÃO INICIAL - P/ APROVAÇÃO	10/02/17	RR	MD	SC	AH
Nº	DESCRIÇÃO	T.E.	DATA	DES.	VERIF.	APROV.

DES. RR	10/02/17	SAMARCO MINERAÇÃO S.A. TÍTULO GERMANO - GERAL OBRAS EXTERNAS PROJETO DE RECUPERAÇÃO AMBIENTAL DE RIOS PRINCIPAIS ÁREA NÃO PRIORITÁRIA 24 PLANTA - FOLHA 2/7	REVISÃO	0
PROJ. GP	10/02/17		ESCALA	INDICADA
VERIF. MD	10/02/17		No. SAMARCO	G006900-C-100616

ESTE DESENHO É DE PROPRIEDADE DA SAMARCO MINERAÇÃO S.A. E NÃO PODEM SER COPIADO, REPRODUZIDO, ALTERADO, REPRODUZIDO SEM SUA AUTORIZAÇÃO.
 1 - LINHA DE TÍTULO
 2 - LINHA DE TÍTULO
 3 - LINHA DE TÍTULO
 4 - LINHA DE TÍTULO
 5 - LINHA DE TÍTULO
 6 - LINHA DE TÍTULO
 7 - LINHA DE TÍTULO
 8 - LINHA DE TÍTULO