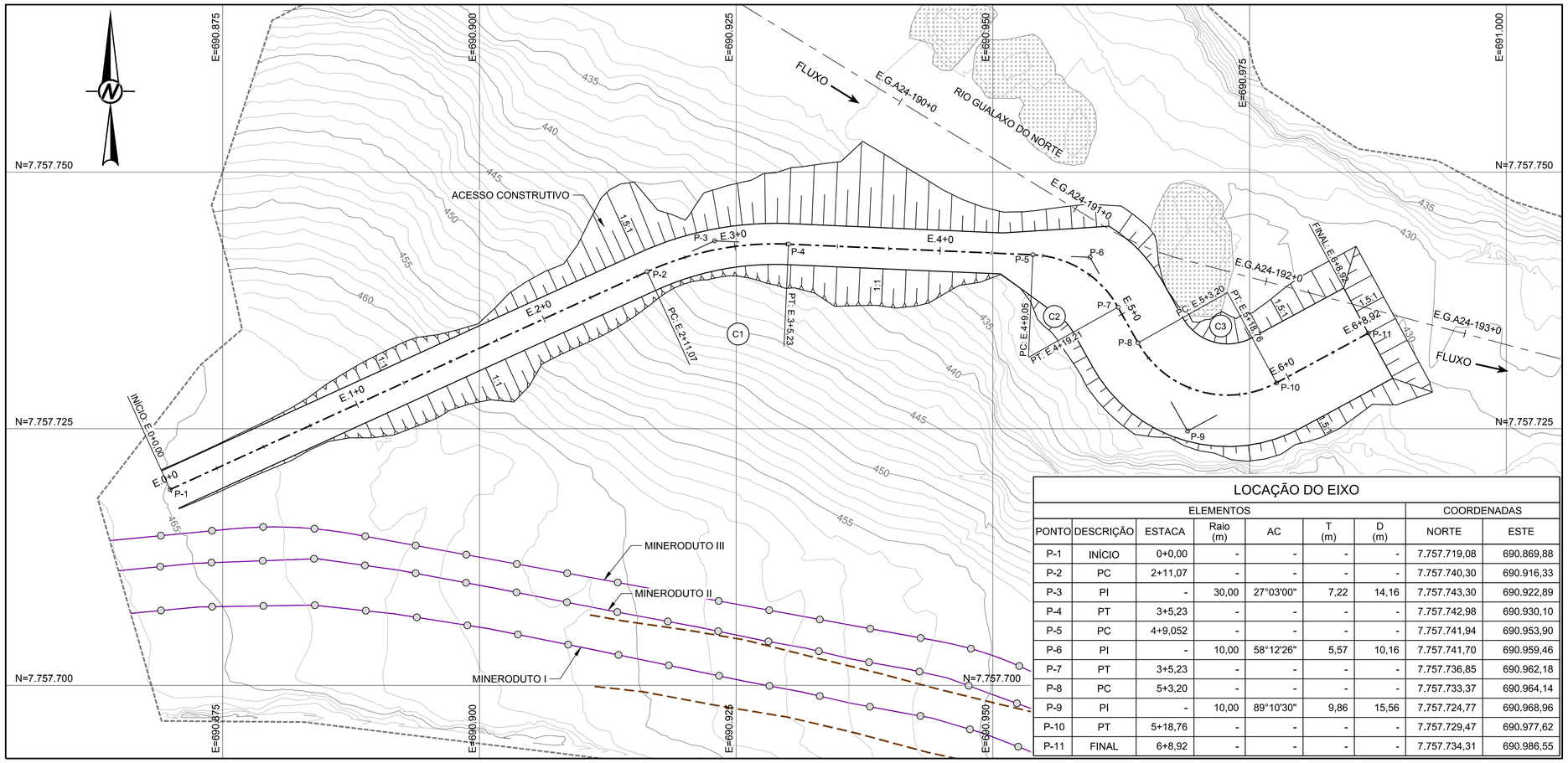

LOCAÇÃO DO EIXO

PONTO	DESCRIÇÃO	ESTACA	Raio (m)	AC	T (m)	D (m)	NORTE	ESTE
		ELEMENTOS					COORDENADAS	
P-1	INÍCIO	0+0,00	-	-	-	-	7.757.719,08	690.869,88
P-2	PC	2+11,07	-	-	-	-	7.757.740,30	690.916,33
P-3	PI	-	30,00	27°03'00"	7,22	14,16	7.757.743,30	690.922,89
P-4	PT	3+5,23	-	-	-	-	7.757.742,98	690.930,10
P-5	PC	4+9,052	-	-	-	-	7.757.741,94	690.953,90
P-6	PI	-	10,00	58°12'26"	5,57	10,16	7.757.741,70	690.959,46
P-7	PT	3+5,23	-	-	-	-	7.757.736,85	690.962,18
P-8	PC	5+3,20	-	-	-	-	7.757.733,37	690.964,14
P-9	PI	-	10,00	89°10'30"	9,86	15,56	7.757.724,77	690.968,96
P-10	PT	5+18,76	-	-	-	-	7.757.729,47	690.977,62
P-11	FINAL	6+8,92	-	-	-	-	7.757.734,31	690.986,55

PLANTA

ESCALA 1:250

LEGENDA:

- CURVAS DE NÍVEL
- LIMITE DO LEVANTAMENTO
- ACESSO EXISTENTE
- ALINHAMENTO DO RIO GUALAXO DO NORTE
- EIXO DO ACESSO CONSTRUTIVO
- MINERODUTO
- ROCHA

0 10 20
1:250 METROS

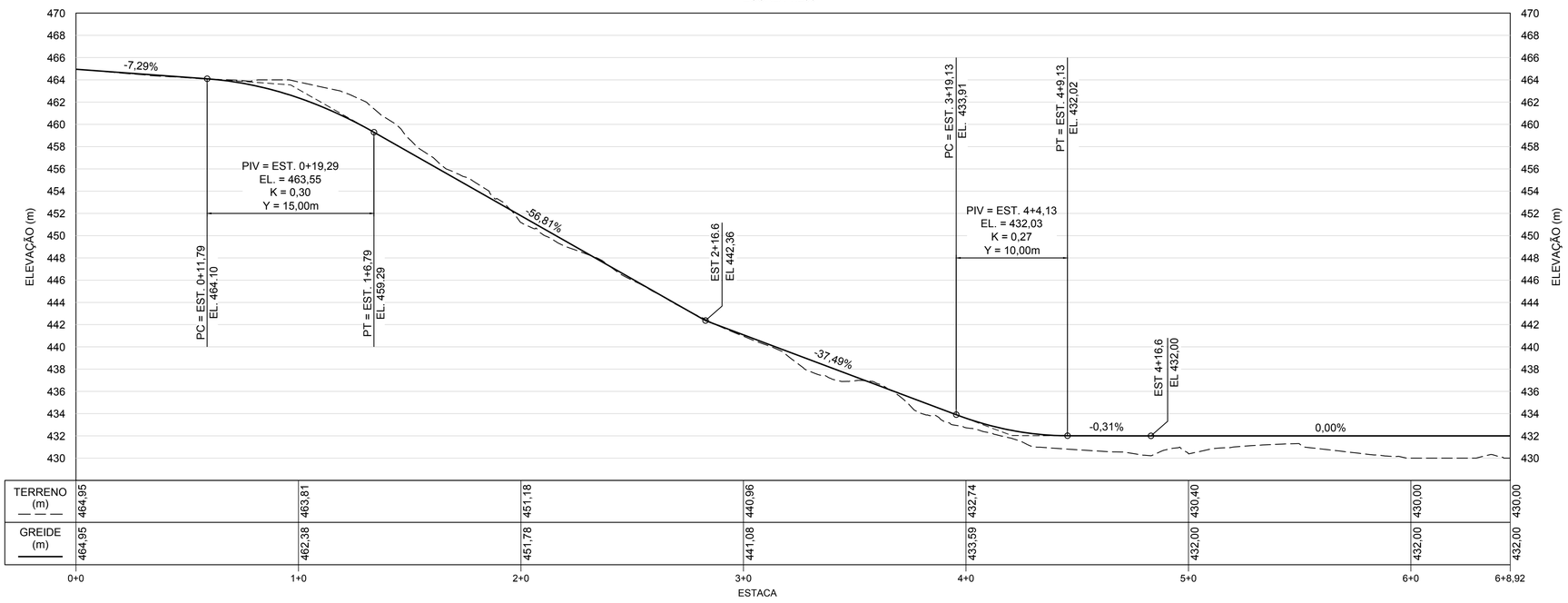

PERFIL LONGITUDINAL

ESCALA 1:250

NOTAS

1. DIMENSÕES E ELEVAÇÕES EM METRO, EXCETO ONDE INDICADA;
2. A(S) ESCALA(S) INDICADA(S) NESTE DESENHO REFERE(M)-SE AO FORMATO "A1";
3. SISTEMA DE COORDENADAS UTILIZADO: SIRGAS 2000, FUSO 23S;
4. TODAS AS OBRAS DEVEM SER CONSTRUÍDAS DE ACORDO COM OS DESENHOS, ESPECIFICAÇÕES TÉCNICAS E O ACOMPANHAMENTO EM CAMPO DO ENGENHEIRO DA PROJETISTA;
5. A LOCAÇÃO DA OBRA DEVERÁ SER ACOMPANHADA PELO ENGENHEIRO DE CAMPO DA PROJETISTA;
6. TODAS AS MEDIDAS DEVERÃO SER AFERIDAS E AJUSTADAS SE NESCESSÁRIO COM ACOMPANHAMENTO DO ENGENHEIRO DA PROJETISTA;
7. O ALINHAMENTO DO ACESSO SERÁ ORIENTADO PELO ENGENHEIRO DE CAMPO DA PROJETISTA A PARTIR DAS COORDENADAS DE INICIO E FIM DA ESTRUTURA, RESPEITANDO SEMPRE AS DECLIVIDADES INDICADAS NO PROJETO;
8. CASO NECESSÁRIO REALIZAR DECAPEAMENTO CONFORME ORIENTAÇÃO DO ENGENHEIRO DE CAMPO DA PROJETISTA;
9. PARA ESTUDOS GEOTÉCNICOS DA REGIÃO VER RELATÓRIO TÉCNICO G006900-G-1RT074.

DESENHOS DE REFERÊNCIA

1. LEVANTAMENTO TOPOGRÁFICO DO TALUDE PRÓXIMO A PONTE LOCALIZADA ENTRE CAMPINAS E PEDRAS REALIZADO PELA ERG ENGENHARIA - G006900-K-100021-FL01.dwg;
2. ACESSO CONSTRUTIVO - SUPRESSÃO VEGETAL: G006900-C-100589;
3. ACESSO CONSTRUTIVO - SEÇÕES: G006900-C-100591;
4. ACESSO CONSTRUTIVO - DRENAGEM SUPERFICIAL: G006900-C-100592;
5. ACESSO CONSTRUTIVO - ARRANJO GERAL: G006900-C-100593.

Golder Associates
Beyond Expectations Brasil

DESENHO No.
D1-E26-306_159-515-2282_00-B

T.E. – TIPOS DE EMISSÃO

A – PRELIMINAR
B – P/APROVAÇÃO
C – P/ CONHECIMENTO
D – P/ COTAÇÃO
E – P/ CONSTRUÇÃO
F – CONF. COMPRADO
G – CONF. CONSTRUÍDO
H – CANCELADO
L – APROVADO

EMISSÃO

DES. RR 24/01/17
PROJ. DF 24/01/17
VERIF. GA 24/01/17
APROV. SC 24/01/17

SAMARCO SAMARCO MINERAÇÃO S.A.

TITULO GERMANO – GERAL
OBRAS EXTERNAS
PROJETO DE RECUPERAÇÃO AMBIENTAL DE RIOS PRINCIPAIS
ÁREA NÃO PRIORITÁRIA 24-SEÇÃO E-A24-01-ACESSO CONSTRUTIVO
PLANTA E PERFIL

ESCALA INDICADA
No. SAMARCO G006900-C-100590
REVISÃO 0

REVISÕES N°	DESCRIÇÃO	T.E.	DATA	DES.	VERIF.	APROV.	LIBER.
0	P/ APROVAÇÃO – EMISSÃO INICIAL	B	24/01/17	RR	GA	SC	AH

ESPESSURAS DE LINHAS DA SAMARCO
(DEPENDENDO DO ARQUIVO DESENHO SAMARCO)
17 18 19
20 21 22
23 24 25

ESPESSURAS DE LINHAS DA SAMARCO
1 – RED – 0,13mm
2 – YELLOW – 0,5mm
3 – GREEN – 0,20mm
4 – CYAN – 0,09mm
5 – MAGENTA – 0,25mm
6 – BLUE – 0,15mm
7 – WHITE – 0,40mm
8 – GREY – 0,05mm

ESTE DESENHO É DE PROPRIEDADE DA SAMARCO MINERAÇÃO S.A., E NÃO PODERÁ SER COPIADO, REPRODUZIDO OU SUBMETIDO A TERCEIROS SEM SUA AUTORIZAÇÃO.

A1