



FUNDAÇÃO  
**renova**

**RELATÓRIO TÉCNICO – STATUS DO CADASTRO AMBIENTAL RURAL**

**Belo Horizonte - Outubro/2017**



**RELATÓRIO TÉCNICO STATUS DO CADASTRO  
AMBIENTAL RURAL**

**Território 1 e 2**

Belo Horizonte / 2017

## RESUMO

### Relatório Técnico – Status do Cadastro Ambiental Rural - CAR

Este Relatório Técnico tem como objetivo apresentar o status do fomento ao Cadastro Ambiental Rural – CAR realizado pela Fundação Renova e seus parceiros, demonstrando o andamento das ações e os fluxos dos processos para realização do cadastramento e/ou correção das informações dos imóveis rurais localizados ao longo da Área Ambiental 1.

**Palavras-chave:** Meio Ambiente. Adequação Ambiental. Cadastro Ambiental Rural. Programa de Regularização Ambiental. Novo Código Florestal.

## Sumário

<b>1. Objetivo .....</b>	<b>5</b>
<b>2. Apresentação .....</b>	<b>5</b>
<b>3. Introdução .....</b>	<b>6</b>
<b>4. Fomento ao CAR no Território 1.....</b>	<b>8</b>
<b>5. Fomento ao PRA no Território 1 .....</b>	<b>15</b>
<b>6. Fomento ao CAR e PRA no Território 2 .....</b>	<b>17</b>
<b>7. Considerações Gerais .....</b>	<b>20</b>
<b>8. Referências Bibliográficas .....</b>	<b>21</b>
<b>ANEXO I – Relação de imóveis elegíveis ao Fomento ao CAR – Área Ambiental 1 – Território 1.....</b>	<b>22</b>
<b>ANEXO III – Relação de imóveis com CAR Retificado pela Fundação Renova / EMATER.....</b>	<b>42</b>
<b>ANEXO III – Relação de imóveis com Termo de Uso e Coleta de Dados do CAR Assinado .....</b>	<b>48</b>

## 1. Objetivo

Este relatório técnico tem como objetivo apresentar o “status” do andamento das ações de fomento ao Cadastro Ambiental Rural (CAR), conforme disposto na Cláusula 183 do TTAC, apresentado dados sobre a atuação da Fundação Renova na Área Ambiental 1<sup>1</sup>, sendo dividida em Território 1, compreendido entre Mariana e a UHE Risoleta Neves, e Território 2, da UHE Risoleta Neves até a foz no Estado do Espírito Santo.

## 2. Apresentação

O Novo Código Florestal estabeleceu regras para a regularização ambiental das propriedades com finalidade agrossilvipastoris, um grande avanço que permite aprimorar e expandir a produção agropecuária e, ao mesmo tempo, fomentar a conservação ambiental (Rodrigo C. A. Lima, 2016).

A qualidade e a quantidade de água podem ser o principal motivo para que um proprietário rural, seja ele agricultor, fruticultor ou pecuarista, promova a adequação ambiental de seu imóvel. Outro aspecto importante é a proteção do solo contra a erosão, pois somente um solo bem conservado e fértil garante a produtividade da terra no longo prazo. Nesse contexto, a manutenção da Reserva Legal e das Áreas de Preservação Permanente, juntamente com a conservação do solo e a diversificação da produção são os principais pilares da sustentabilidade econômica e ambiental nos imóveis rurais (MMA/SFB, 2010).

O Código Florestal está fundamentado em três pilares: o Cadastro Ambiental Rural (CAR); os Programas de Regularização Ambiental (PRAs) estaduais, que nortearão o processo de regularização; e os Termos de Compromisso que conterão os compromissos de cada produtor. Esta legislação trouxe à tona a necessidade preeminente de recuperação das APPs e RL de forma obrigatória e auto declaratória. Ao realizar o cadastramento do imóvel rural no CAR e aderir ao Programa de Regularização Ambiental – PRA, o proprietário ou posseiro é informado da existência de passivos ambientais, e, caso haja necessidade de recuperação de

---

<sup>1</sup> Área Ambiental 1: as áreas abrangidas pela deposição de rejeitos nas calhas e margens dos rios Gualaxo do Norte, Carmo e Doce, considerando os respectivos trechos de seus formadores e tributários, bem como as regiões estuarinas, costeiras e marinha na porção impactada pelo EVENTO.

faixas de APP e recomposição da RL deverá firmar um Termo de Compromisso visando estabelecer metas e prazo para o seu cumprimento.

Dentro do contexto de atuação da Fundação Renova, a recuperação das APPs e RL são de grande importância para o retorno das suas funções ecológicas, assim como é fundamental que haja adequação da produção agropecuária compatível com a conservação ambiental, com respeito às legislações ambientais, em cada um dos imóveis rurais, sendo o pressuposto para o cumprimento do TTAC.

A adequação ambiental integra diversos Programas da Fundação Renova além do Programa de CAR e PRA, tem interface direta com os PG017 de Retomada das Atividades Agropecuárias, PG018 Diversificação da Economia Regional, PG023 Manejo de Rejeito, PG025 Revegetação e Enroncamentos e outros métodos, PG026 Recuperação de APPs, PG027 Recuperação de Nascentes. Esses programas devem atuar em sinergia ao planejarem e executarem as suas ações, evitando retrabalho, desperdício de recursos e tempo, visando resultados eficazes para ambos programas e soluções definitivas.

### **3. Introdução**

O início das ações do PG040, fomento e implementação do CAR e PRA na Área Ambiental 1, parte da construção de parcerias e mobilização do conhecimento para identificação das possíveis soluções. Desta forma, foram realizados três Workshop, nos quais foram visitados imóveis rurais, discutidos os impactos, criação dos planos de ação e estabelecimento das parcerias.

Como resultado do engajamento dos *stakeholders* para a construção das soluções para este programa, foram definidos alguns critérios importantes para o desenvolvimento do mesmo:

- É essencial que o proprietário ou posseiro deem anuência para a implementação ou retificação do CAR e façam adesão ao PRA.
- É importante que todo o escopo de recuperação das propriedades rurais afetadas seja executado atendendo ao Código Florestal e às práticas já realizadas em outros locais do Brasil, observando-se os aspectos socioeconômicos e socioambientais, pois estaria nos moldes que poderão compor o PRA – Plano de Regularização Ambiental das propriedades rurais;

- Este programa atuará em conjunto com outros programas da Fundação Renova para a construção das soluções viáveis e adequadas para cada imóvel rural afetado, por meio dos PASEAs, como o Programa de Retomada das Atividades Agropecuárias, Manejo de Rejeito, Programa de Recuperação de Nascentes, Programa de Recuperação de APPs, Infraestrutura, dentre outros, buscando ações integradas e soluções definitivas.

Após os workshops, foi construída uma parceria com a EMATER para o fomento e correção do CAR, aplicação dos Indicadores de Sustentabilidade em Agroecossistemas – ISA, elaboração dos Planos de Adequação Socioeconômicos e Ambientais – PASEA e confecção do Zoneamento Ambiental Produtivo de trechos de sub-bacias e da bacia hidrográfica do Rio Doce para todo Território 1.

As soluções e o planejamento das ações de fomento ao CAR e PRA para o Território 2 e para o Estado do Espírito Santo estão em fase inicial e as parcerias necessárias para a sua execução estão sendo estabelecidas.

Cabe relatar que após a reunião da CTFLOR, ocorrida na sede do IBAMA em Belo Horizonte no dia 22 de setembro de 2017, a Fundação Renova, EMATER e o Instituto Estadual de Florestal se reuniram, na sede da EMATER em Belo Horizonte no dia 06 de outubro de 2017, com o intuito de alinhar os procedimentos, fluxos de processos e informações dos imóveis rurais localizados no Território 1 e 2. Dessa reunião surgiu a necessidade de uma apresentação para toda equipe do IEF, reunião realizada no dia 20 de outubro de 2017, na Cidade Administrativa Tancredo Neves.

Desta última reunião saíram alinhamentos importantes para que sejam sanados os equívocos de interpretação e *report* dos dados do fomento ao CAR pela Fundação Renova:

- Adotou-se como critério de elegibilidade a localização do imóvel na Área Ambiental 1 - as áreas abrangidas pela deposição de rejeitos nas calhas e margens dos rios Gualaxo do Norte, Carmo e Doce, considerando os respectivos trechos de seus formadores e tributários, bem como as regiões estuarinas, costeiras e marinha na porção impactada pelo EVENTO, conforme definição da Cláusula 183 do TTAC. Desta forma, deixa-se de contabilizar os CAR Ativos da área ambiental 2 para fins de *report*. Ressalta-se que a Fundação Renova e EMATER não tem feito distinção e que tem atendido e fomentado o CAR nesses imóveis quando solicitado e autorizado, estes serão apresentados como “CAR Fomentado em outras áreas”.

- Firmou-se que não são elegíveis aqueles imóveis rurais localizados na Área Ambiental 2, produtores atendidos no período emergencial que são funcionários ou arrendatários de imóveis rurais, ilhas e produtores que serão atendidos no programa de reassentamento. Os produtores rurais que serão reassentados serão tratados de forma específica, pois para estes ainda falta a definição da destinação das áreas atingidas e da localização dos novos imóveis onde serão reassentados.
- Já os produtores com imóveis em áreas urbanas, ficou firmado que a Fundação Renova e EMATER verificarão se estes possuem destinação rural, conforme Art. 35 da Instrução Normativa MMA nº 02/2014, para proceder a sua elegibilidade quanto ao fomento ao CAR. Por enquanto serão reportadas como não elegíveis.
- Serão considerados “Declinados” aqueles proprietários ou posseiros, localizados na Área Ambiental 1, que não autorizaram o fomento ao CAR pela Fundação Renova por meio da assinatura do Termo de Permissão de Coleta e Uso de Dados do CAR.
- Os fluxos de processos apresentados refletem a realidade de atuação das instituições, Fundação Renova, EMATER e IEF, sendo aprovados e seguidos no processo de fomento ao CAR e PRA.

Diante o exposto, passou-se ao tratamento do banco de dados sobre o CAR adotando-se os parâmetros acima estabelecidos, adequando a descrição dos status para um *report* das ações desenvolvidas que realmente afirmam todo esforço e empenho das equipes da Fundação Renova e EMATER em elaborar, corrigir e fomentar o CAR na Área Ambiental 1, em especial no Território 1. Este relatório traz atualizações dos status dos CARs até dia 27 de outubro de 2017.

#### **4. Fomento ao CAR no Território 1**

O Fomento ao CAR no Território 1 iniciou com o fornecimento pelo Instituto Estadual de Floresta - IEF da base georreferenciada dos CARs ativos no Sistema de Cadastro Ambiental Rural - SICAR, inicialmente daqueles situados na Área Ambiental 1 – Território 1 (área compreendida entre Mariana e o lago da usina hidroelétrica Risoleta Neves). Passou-se ao mapeamento dos imóveis rurais e a verificação da sua elegibilidade para inscrição no CAR. Não são elegíveis aqueles imóveis situados em ilhas, áreas urbanas (quando verificado que este

não possui destinação rural, conforme Art. 35 da IN MMA nº 02/2014), aqueles produtores que não são proprietários e sim funcionários de imóveis rurais, e aqueles produtores que serão reassentados.

Feita a análise de elegibilidade, passa-se ao planejamento e a realização das visitas em campo, nas quais são solicitados aos produtores a autorização para o acesso das informações, caso já cadastrados no CAR, ou para a elaboração do cadastro. Também é verificado se o produtor possui a senha de acesso ao CAR do seu imóvel. Caso não possua, será solicitado o reset da senha pelo Instituto Estadual de Floresta - IEF, por meio de um formulário específico (Figura 1).

Faz-se então a análise dos dados cadastrados e a sua verificação em campo, atividade realizada em conjunto com as aplicações dos Indicadores de Sustentabilidade em Agroecossistemas – ISA e das elaborações dos Planos de Adequação Socioeconômico e Ambiental – PASEA, produtos do PG 017- Retomada das Atividades Agropecuárias. Após a verificação das informações em campo, o CAR é retificado ou ratificado e encaminhado ao SICAR para geração do Recibo Federal de Inscrição do CAR. A senha e o Recibo Federal do CAR são encaminhados ao produtor. A Figura 1 apresenta o fluxo de fomento ao CAR:



- **Elegibilidade** – o imóvel rural poderá ser classificado como “Elegível”, se localizado na Área Ambiental 1, “Não elegível”, inclui os imóveis fora da área ambiental 1 e aqueles que estão sendo atendido pelo Programa de Reassentamento. Tem-se ainda o status “CAR Fomentado em outras áreas”, quando os imóveis tidos como “não elegíveis” solicitarem e autorizarem o fomento ao CAR, levando em conta a capacidade operacional da Fundação Renova, tendo em vista o seu foco de atuação.
- **CAR Ativo** – Cadastro com status Ativo no Sistema Nacional de Cadastro Ambiental Rural (SICAR);
- **CAR declinados** – imóveis rurais que não aderiram ao fomento do CAR e PRA pela Fundação Renova;
- **CAR em andamento** – Cadastros em elaboração ou retificação pela Fundação renova;

Para os cadastros ativos teremos ainda a seguinte classificação:

- **Retificados** – Cadastros corrigidos pela Fundação renova para elaboração de diagnóstico e planejamento;
- **Ratificados** – Cadastros analisados e utilizados sem correção para elaboração de diagnóstico e planejamento.
- **CAR validado** – Cadastros analisados e validados pelo órgão público competente.
- **Termo de Coleta e Uso de Dados** – São os termos recolhido pela Fundação Renova com os proprietários ou posseiros dos imóveis rurais que autorizam a elaboração ou acesso ao CAR. Os status dos termos serão classificados em “sim”, para aqueles que a Fundação Renova possui o Termo assinado, “Pendente” para aqueles imóveis que ainda não possuem o termo, “Não autorizado” para os imóveis que declinaram o fomento do CAR, e “Pessoa Jurídica” que são tratados à parte das ações do Programa de Retomada das Atividades Agropecuárias.

Haverá a necessidade de cancelamento ou retificação de cadastros ativos no SICAR, justificado pela retificação para, por exemplo, realizar a junção de imóveis contínuos de mesma titularidade que foram cadastrados de forma separada, conforme o Art. 32 da Instrução Normativa MMA nº 02/2014 e, também, para os casos de desmembramento para repartição de parcelas do imóveis pelos herdeiros ou que foram vendidos a terceiros.

#### 4.1. Dados do Fomento ao CAR no Território 1.

Com o início das atividades de atendimento emergencial do Programa de Retorno das Atividades Agropecuárias – PG017, foram atendidos 279 produtores rurais (Figura 2). Esses produtores atendidos durante o período emergencial passaram a ser o universo de imóveis rurais a serem fomentados pelo PG 040 – Fomento ao CAR e PRA. No mês de outubro foram incluídos 3 novos imóveis elegíveis e com CAR Ativo, passando o universo para 282 imóveis.

Dos 282 imóveis rurais mapeados, 44 foram considerados não elegíveis de fomento ao CAR, conforme Tabela 1. Tratam-se de imóveis urbanos, ilhas, imóveis localizados na Área Ambiental 2 (sem deposição de rejeito), arrendatário, parceiros de produção, meeiros ou funcionário e imóveis rurais que não são aplicáveis para o fomento ao CAR e PRA, conforme a Cláusula nº 183 do TTAC. Ressalta-se, que à medida que os proprietários ou posseiros forem solicitando e autorizando, o CAR será fomentado nestas áreas não elegíveis, contudo, sem considera-los na meta do Programa de Fomento ao CAR e PRA, assim tem-se 1 CAR fomentados em áreas não elegíveis, incluindo os imóveis localizados em Bento Rodrigues.

**Figura 2:** Número de CAR elegíveis, não elegíveis e fomentados em outras áreas localizados no Território 1.

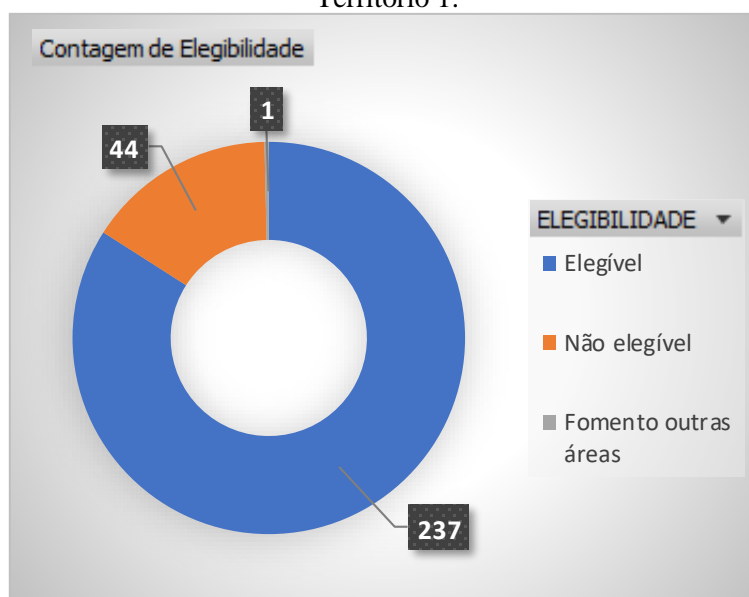

**Tabela 1:** Imóveis Não elegíveis ao CAR.

<b>Não Elegíveis</b>	<b>Nº de Imóveis</b>
Área Urbana	3
Não é proprietário ou posseiro	2
Reassentamento	8
Área Ambiental 2	30
Ilha	1
<b>Total Geral</b>	<b>44</b>

Para alguns trechos que os proprietários ou posseiros não tinham sido identificados, foi feita uma força tarefa pela equipe da Fundação Renova para contato e mapeamento desses imóveis. Constatou-se 5 novos imóveis não cadastrados no SICAR (Figura 3). Estes não possuem forma de comprovar seu vínculo com a terra. Contudo, após reunião com o IEF, ficou acertado que a Fundação irá realizar o cadastramento desses imóveis por meio do Termo de Autodeclaração, atividade já em andamento, sendo que o Estado exigirá posteriormente o *upload* dos comprovantes de posse ou propriedade dos imóveis cadastrados SICAR no momento de adesão ao PRA.

Assim, tem-se 237 imóveis elegíveis ao fomento do CAR e PRA pela Fundação Renova (Figura 3) (Anexo I), sendo que 213 destes já se encontram ativos no SICAR, 15 em andamento e apenas 9 não autorizaram a elaboração ou acesso aos dados de seus cadastros, tendo uma taxa de 4% de não adesão ao fomento.

**Figura 3:** Universo de atuação, número de imóveis rurais para o fomento ao CAR no Território 1 - Mariana à Candonga.

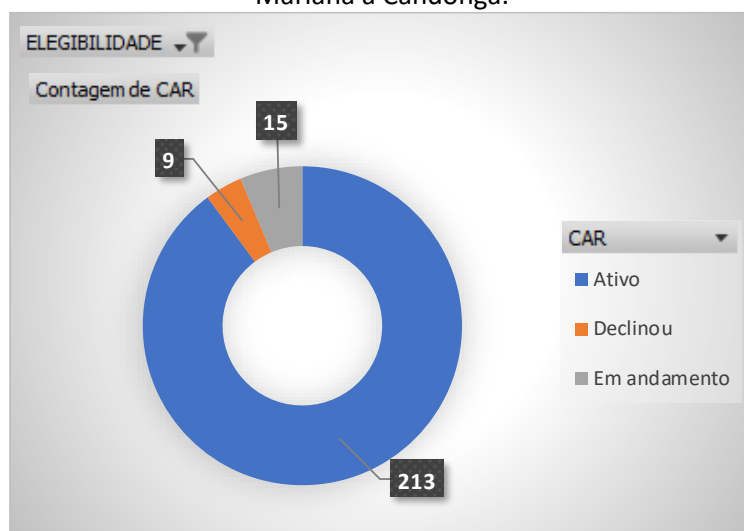

Esses cadastros estão sendo analisados e retificados, conforme necessidade. A EMATER já retificou 105 dos 213 CAR ativos (Figura 4). O Anexo III traz a relação dos produtores com CAR Ativo e retificados.

**Figura 4:** Número de retificações realizadas pela EMATER / Fundação Renova.

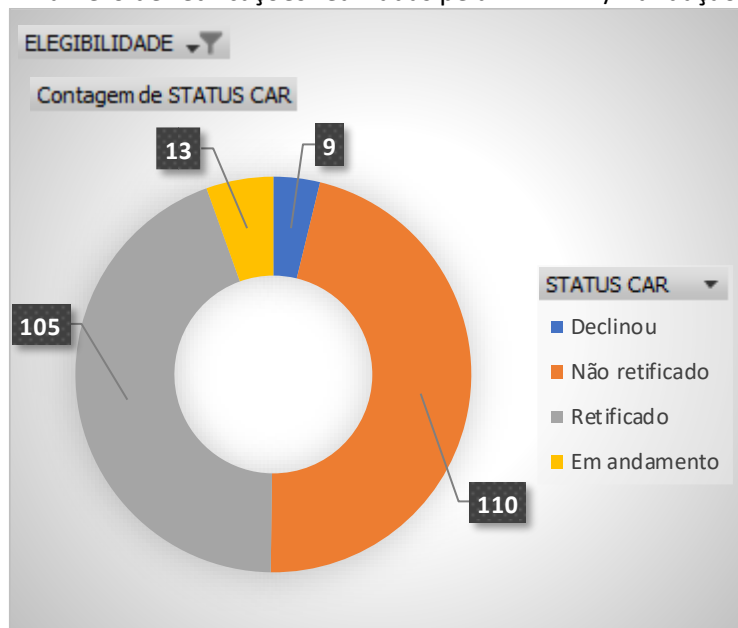

Para a realização das retificações/ratificações é necessário que o produtor possua a senha de acesso aos dados do seu CAR. Caso, o produtor tenha esquecido ou perdido a senha, será realizado o *reset* da senha pelo IEF mediante assinatura de todos os proprietários ou posseiros do imóvel rural em termo específico, conforme modelo disponibilizado pelo órgão ambiental.

A princípio foi identificada a necessidade de reset de senhas de 122 CAR. Foi realizado o reset da senha de apenas 22 cadastros, as 100 solicitações restantes estavam com a documentação incompleta. Contudo, as equipes de campo da Fundação Renova, ao buscar a documentação necessária para complementar as solicitações de reset, conseguiram recuperar 55 das 100 senhas que haviam sido solicitadas, restando somente 45 CAR com necessidade de *reset*, já encaminhadas ao IEF.

Sobre os Termo de Permissão de Coleta e Uso dos Dados do CAR, dos 237 imóveis elegíveis ao CAR no Território 1, apenas 9 declinaram e não autorizaram o acesso, contudo, poderão ser atendidos pelo Programa no futuro, retornando ao fluxo com a autorização do acesso, desde que ainda haja prazo legal para o seu cadastramento. Neste contexto, a Fundação

Renova possui, até o momento, 200 Termos de Autorização para Coleta e Uso de Dados do CAR, restando pendente 28 Termos para coleta. A Fundação Renova pretende recolher esses termos ainda no mês de novembro.

**Figura 5:** Número de CAR Ativos com Termo de Autorização de Coleta e Uso de Dados do CAR.

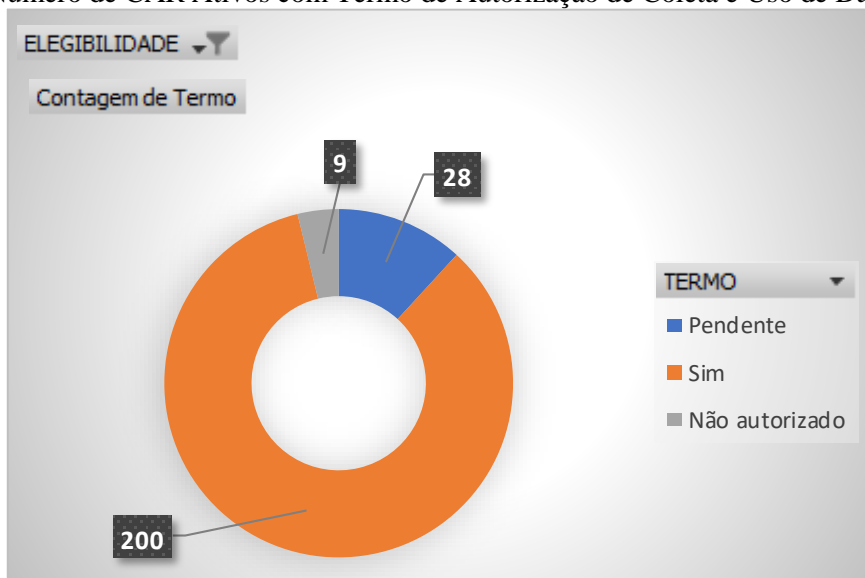

## 5. Fomento ao PRA no Território 1

O início das ações de fomento ao Programa de Regularização Ambiental – PRA no Território 1 iniciam-se com a validação dos CARs com status Ativo no Sistema de Cadastro Ambiental Rural – SICAR pelo IEF (Figura 6).

**Figura 6:** Fluxo de fomento ao PRA no Território 1.

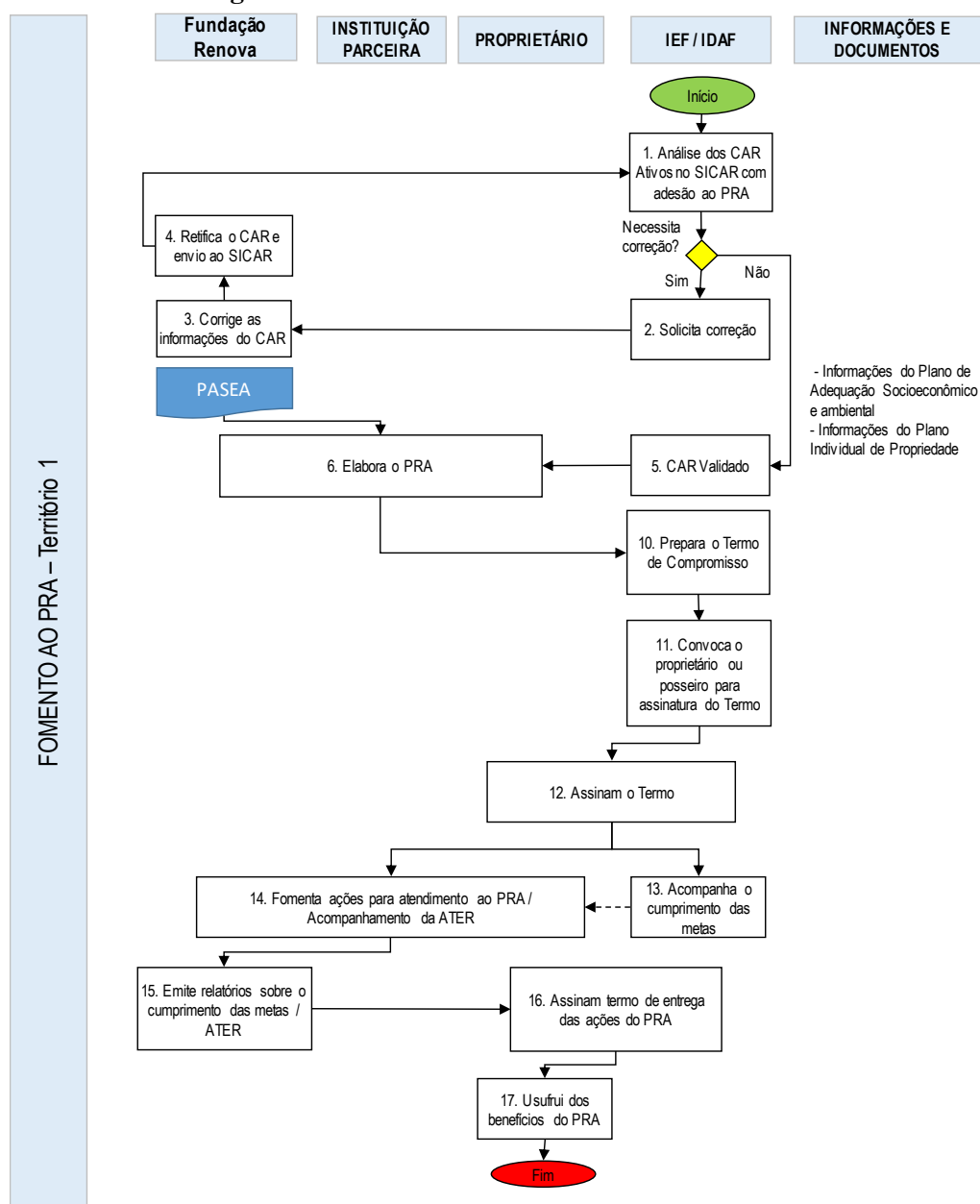

Caso haja necessidade de correção dos dados informados no cadastro, a Fundação Renova fará a adequação dos dados, sejam documentais ou informações geográficas.

Após a validação do CAR, o planejamento para recomposição das áreas de preservação permanente (APP) e reserva legal (RL) será elaborado com base nas ações previstas nos Planos de Adequação Socioeconômico e Ambiental – PASEAs, atualmente em elaboração pela EMATER em conjunto com a Fundação Renova e produtores, para cada um dos imóveis rurais impactados, mediante informações colhidas com a aplicação dos ISAs.

Desta forma, as informações do PASEA servirão para composição do PRA, daqueles que optaram por aderir ao programa, e após elaborada a proposta, o proprietário ou posseiro deverá firmar um Termo de Compromisso com o órgão ambiental competente, determinando metas e prazos para a promoção da adequação ambiental na propriedade. Ressalta-se que a Fundação Renova fará o acompanhamento das propriedades por meio de ações de Assistência Técnica e Extensão Rural – ATER que certamente contribuirão para efetividade das ações de restauração e recuperação ambiental no médio e longo prazo.

Ressalva-se que o PRA ainda não está regulamentado no Estado de Minas Gerais, por isso os prazos de fomento ao CAR e PRA, apresentados na Definição do Programa, correspondem às metas de conclusão das atividades e dependem, também, da aderência dos proprietários. A Fundação não pode ser responsabilizada por atraso ou alteração dos planos que forem causados pelos proprietários dos terrenos, conforme disposto no Parágrafo Segundo da CLÁUSULA 183 do TTAC.

## **6. Fomento ao CAR e PRA no Território 2**

No Território 2, na porção mineira, serão iniciadas as atividades de fomento ao CAR e PRA, sendo que a Fundação Renova está em processo de contratação da equipe de Assistência Técnica e Extensão Rural, sendo por meio dessa ação oferecido o fomento ao CAR.

O fomento do CAR no Território 2 em Minas Gerais seguirá o mesmo fluxo apresentado para o Território 1 (Figura 1). Já no Estado do Espírito Santo, ainda será construída a parceria e procedimentos necessários com o Instituto de Defesa Agropecuária e Florestal do Espírito Santo - IDAF.

O fluxo do PRA para o Território 2 (Figura 7) é semelhante ao do Território 1, contudo, as ações de fomento serão realizadas por meio de ATER.

**Figura 7:** Fluxo do PRA para o Território 2.

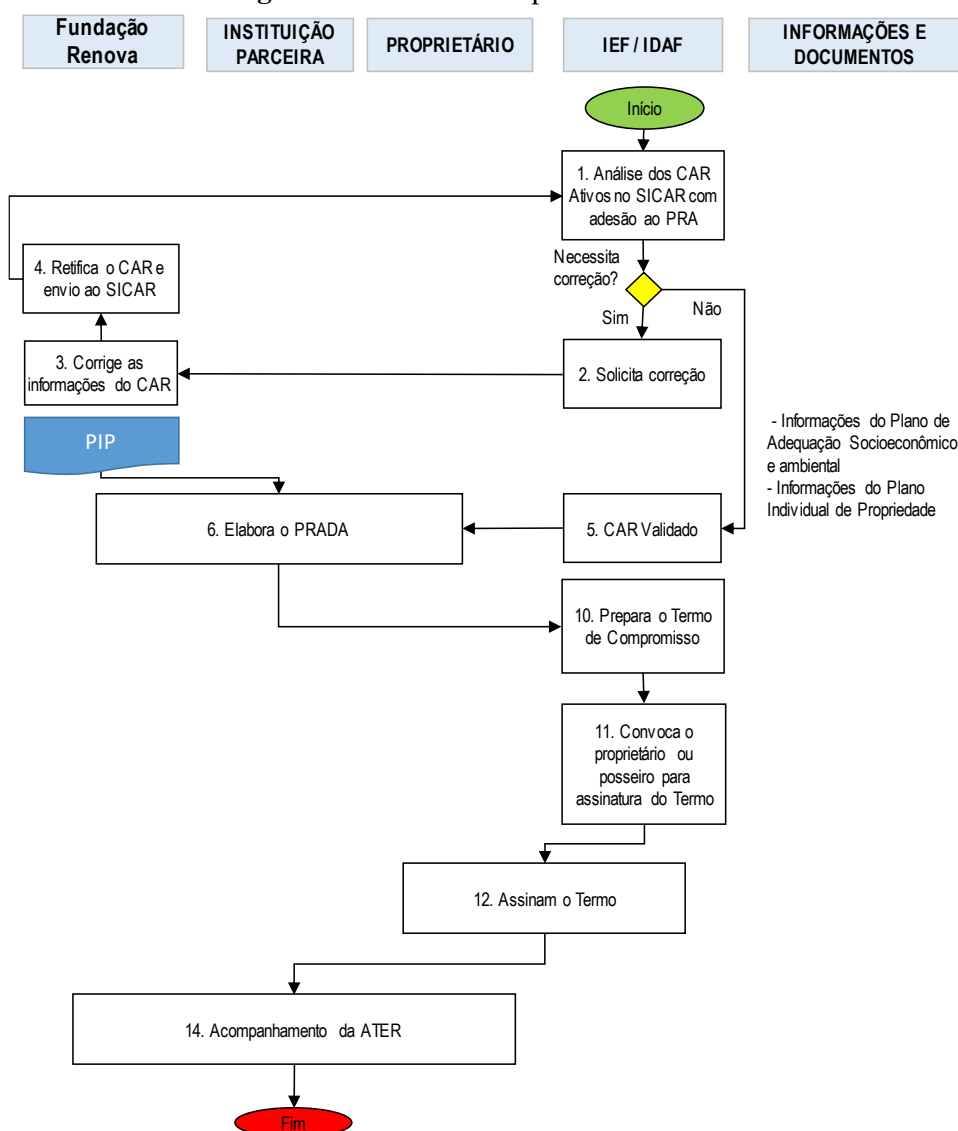

## 6.1 Dados do CAR Território 2

A Fundação Renova iniciará o fomento ao CAR no Território 2, à jusante da Hidroelétrica de Risoleta Neves até a foz do Rio Doce, no Estado do Espírito Santo. A EMATER cedeu as informações geográficas sobre os cadastros ativos ao longo da calha principal do Rio Doce até a fronteira de Minas Gerais com o Espírito Santo.

Essa base da porção mineira apresenta 445 CAR ativos no Sistema (Figura 8), possuindo informações sobre os proprietários ou posseiros, CPF, área do imóvel e código do CAR. Esse universo de cadastros passa a ser o ponto inicial do fomento ao PRA no Território 2.

**Figura 8:** Base do SICAR contendo os imóveis rurais cadastrados no Território



Já no Estado do Espírito Santo, as informações do CAR são de responsabilidade do Instituto de Defesa Agropecuária e Florestal. Os dados dos municípios do Espírito Santo não estão disponíveis para consulta pública no site do SICAR Nacional (<http://www.car.gov.br/publico/municipios/downloads?sigla=ES>). Já no site do IDAF é possível apenas a sua visualização. Neste sentido, faz-se necessária e urgente a construção da parceria com o IDAF para início do fomento ao CAR na porção capixaba da Bacia Hidrográfica do Rio Doce.

## 7. Considerações Gerais

O Cadastro Ambiental Rural somente estará com status Ativo quando sincronizado com o SICAR Nacional e, somente após inserido, o imóvel rural receberá um Código de Recibo Federal do CAR e passará a ter status “Ativo” no sistema, de acordo com as disposições dos artigos 41 e 51 da IN MAA nº 02/2014. Todavia, ao realizar a análise da base, verifica-se várias sobreposições de imóveis e também pelas retificações dos cadastros, o sistema sobrepõe as áreas sobre as novas ou corrigidas e gera um novo código. Essa dinâmica do sistema prejudica o entendimento e a contagem correta de CAR Ativos no sistema, visto que a Fundação Renova não possui acesso e meios para conferir as alterações de dados dos cadastros em seu território de atuação.

Ao analisar a base do SICAR Nacional, verifica-se que ao longo do Território 1 (Área Ambiental 1) existem 303 imóveis cadastros e com status ativo no sistema. Contudo, o refinamento das informações realizadas pela EMATER e Fundação Renova em campo, com a checagem dos limites de cada imóvel, documentos informações ambientais e geográficas, é de suma importância para que o CAR seja realizado ou retificado em conformidade com o Código Florestal. Por isso, o universo considerado pela Fundação Renova e EMATER é de 213 imóveis com CAR ativo, partindo do pressuposto de que todos necessitam de retificações.

Cabe ressaltar que o número de CAR ativos não é estático, podendo reduzir ou aumentar de acordo com a necessidade de correções, como por exemplo: imóveis de mesma titularidade, situados em área contínua e que foram cadastrados de forma separada devem ser retificados para a sua junção, ou seja, proceder o remembramento conforme disposto no Art. 32 da IN MMA nº 02/2014, necessitando realizar o cancelamento ou retificação dos outros cadastros, visando excluir do sistema as sobreposições de imóveis. Por outro lado, há imóveis com vários herdeiros que estão sendo repartidos ou parcela de imóveis que foram vendidos gerando novos cadastros, ou seja, é necessário realizar o desmembramento conforme disposto no Art. 36 da IN MMA nº 02/2014.

Com a finalização da aplicação do ISA e elaboração dos PASEAs teremos informações refinadas e conferidas em campo, garantindo a qualidade dos cadastros e a segurança necessária para início das ações de fomento ao PRA.

## 8. Referências Bibliográficas

MMA/SFB. (2010). Fonte: MMA:

[http://www.mma.gov.br/estruturas/202/\\_arquivos/adequao\\_ambiental\\_publicao\\_web\\_202.pdf](http://www.mma.gov.br/estruturas/202/_arquivos/adequao_ambiental_publicao_web_202.pdf)

Rodrigo C. A. Lima, L. M. (2016). *Programas de Regularização Ambiental (PRAs) : um guia para orientar e impulsionar o processo de regulamentação dos PRAs nos estados brasileiros*. São Paulo: Agroicone.

## ANEXO I – Relação de imóveis elegíveis ao Fomento ao CAR – Área Ambiental 1 – Território 1

MUNICÍPIO	DISTRITO LOCALIDADE	CODIGO CAR	ELEGIBILIDADE	CAR	STATUS CAR	TERMO
SANTA CRUZ DO ESCALVADO	FLORESTINHA	MG-3157401-1A7950008E774C4C8678BF1F2330A11E	Elegível	Ativo	Não retificado	Sim
BARRA LONGA	GESTEIRA	MG-3105707-08B53AA30E1744CBBB5BCBD331F6D77B	Elegível	Ativo	Retificado	Sim
BARRA LONGA	BARRA LONGA	MG-3105707-6EB75FCCA8B64098A88F8707F15AA6F9	Elegível	Ativo	Não retificado	Sim
MARIANA	PARACATU DE CIMA	MG-3140001-9AC3C25E193D41CF9BE90F64B723E1F7	Elegível	Ativo	Retificado	Sim
BARRA LONGA	GESTEIRA	MG-3105707-1038EBOC94304DBB8EA7268E0B794020 ; MG-3105707-3E42C25D853E49DC991730581EA86EE3	Elegível	Ativo	Retificado	Sim
MARIANA	PEDRAS	Novo cadastro	Elegível	Ativo	Não retificado	Sim
SANTA CRUZ DO ESCALVADO	FLORESTINHA	MG-3157401-C13D5D41C8C54221A27C552779279875	Elegível	Ativo	Não retificado	Sim
MARIANA	PEDRAS	MG-3105707-754B98477ACC444BB78899C402818F62	Elegível	Ativo	Não retificado	Sim
BARRA LONGA	GESTEIRA	MG-3105707-6D70F0BA9EDD4D9095C5B4356CD9BC59	Elegível	Ativo	Retificado	Sim
BARRA LONGA	GESTEIRA	MG-3105707-A9F6CEDAA7974001B2DBDCB494E55321	Elegível	Ativo	Retificado	Não
BARRA LONGA	BARRA LONGA	MG-3105707-D05F925614504E11A24923B7398C009E	Elegível	Ativo	Retificado	Sim

MUNICIPIO	DISTRITO LOCALIDADE	CODIGO CAR	ELEGIBILIDADE	CAR	STATUS CAR	TERMO
PONTE NOVA	APAGA FOGO	MG-3105707-5BD67B88A15A4D62AC96EA92674D8F13	Elegível	Ativo	Não retificado	Sim
BARRA LONGA	BARRETO	MG-3105707-5AA94A9C3BDE4391B121AD87294EF303	Elegível	Ativo	Não retificado	Sim
MARIANA	PARACATU DE BAIXO	MG-3140001-E9FC812C795C48F288092B65492195A1	Elegível	Ativo	Retificado	Sim
RIO DOCE	RIO DOCE	MG-3155009-2088C2F6474A473AB18A3471D98C6A06	Elegível	Ativo	Não retificado	Sim
RIO DOCE	RIO DOCE	Novo cadastro	Elegível	Ativo	Não retificado	Pendente
BARRA LONGA	GESTEIRA	MG-3105707-7FB1A74D5D8144FAB3D712BA98DAF997	Elegível	Ativo	Retificado	Pendente
MARIANA	PARACATU DE CIMA	MG-3140001-9DAA4A8454D44994BD5C5899197B39FE	Elegível	Ativo	Não retificado	Sim
PONTE NOVA	CHOPOTO		Elegível	Ativo	Não retificado	Sim
MARIANA	PARACATU DE BAIXO		Elegível	Declinou	Declinou	Não autorizado
MARIANA	PARACATU DE CIMA	MG-3140001-229B2AE838184448AAFED3C7CC7A443A	Elegível	Ativo	Retificado	Sim
BARRA LONGA	FLORESTA	MG-3105707-95C4E6EC8D634E19A82AF2D9B369BE46	Elegível	Ativo	Retificado	Sim
MARIANA	CAMPINA	MG-3140001-41E26DF8BACB472EB5FDD0340287E6D7	Elegível	Ativo	Retificado	Sim

MUNICIPIO	DISTRITO LOCALIDADE	CODIGO CAR	ELEGIBILIDADE	CAR	STATUS CAR	TERMO
MARIANA	PEDRAS	MG-3140001-CC5C4E073D414433AC12197460EC2455	Elegível	Ativo	Não retificado	Sim
MARIANA	CAMPINA	MG-3140001-7D70C45B7AA847F39AA1711403C7A4FE	Elegível	Ativo	Retificado	Sim
MARIANA	PEDRAS	MG-3140001-16686FEB80294116A6079FE62407439D	Elegível	Ativo	Retificado	Sim
MARIANA	PEDRAS	MG-3140001-1303B249CD8544238E676DA4B3E000DB	Elegível	Ativo	Não retificado	Sim
MARIANA	PEDRAS	MG-3140001-E2D71B87344B4C3886257ED0FF4A36C8	Elegível	Ativo	Não retificado	Sim
BARRA LONGA	PONTE DO ONCA	MG-3105707-A68F39A480A34B7892DC79D409DB2F74	Elegível	Ativo	Não retificado	Sim
BARRA LONGA	BARRETO	MG-3105707-631B637CD64E40DAA5B6902C3E0FF03B	Elegível	Ativo	Retificado	Sim
SANTA CRUZ DO ESCALVADO	FLORESTINHA	MG-3157401-161D3CE6844A4004ADF1D453389B0FE6	Elegível	Ativo	Não retificado	Sim
MARIANA	BENTO RODRIGUES		Elegível	Declinou	Declinou	Não autorizado
BARRA LONGA	BARRA LONGA	MG-3105707-1251EE741A7E41EBB335E57B232C5D69	Elegível	Ativo	Não retificado	Pendente
MARIANA	BICAS	MG-3140001-5406B330B4AA4F19ABD604EDBFE99734	Elegível	Ativo	Não retificado	Sim
MARIANA	CAMPINA	MG-3105707-163A37715FEE42AFA56682EFF4CF000E	Elegível	Ativo	Retificado	Sim
MARIANA	CAMPINA	MG-3140001-629220EFDC374361B7D3F788FF63A744	Elegível	Ativo	Não retificado	Sim

MUNICIPIO	DISTRITO LOCALIDADE	CODIGO CAR	ELEGIBILIDADE	CAR	STATUS CAR	TERMO
MARIANA	PEDRAS		Elegível	Em andamento	Em andamento	Sim
MARIANA	CAMPINA		Elegível	Em andamento	Em andamento	Sim
BARRA LONGA	BARRETO	MG-3105707-277F75DFEE644750A6FDF799568CD7E8	Elegível	Ativo	Não retificado	Sim
MARIANA	PEDRAS	MG-3140001-63C394A1E67543DB99BC75ABA42B7356	Elegível	Ativo	Não retificado	Sim
MARIANA	PARACATU DE CIMA	MG-3140001-5CE488C519A747858D1688122703F653	Elegível	Ativo	Não retificado	Sim
BARRA LONGA	BARRA LONGA	MG-3105707-CA656DCD4A764B5BA0AD28101B1AB481	Elegível	Ativo	Retificado	Sim
BARRA LONGA	GESTEIRA	MG-3105707-770F2F277A1548999E0F70B7B4E70C01 / MG-3105707-E167850665A440E4A3922388830F591A / MG-3105707-ED7B8F1831E8491498DD35102086A457 / MG-3105707-A07DDCDB9A7947279F39301A9BFE0273	Elegível	Ativo	Não retificado	Sim
BARRA LONGA	GESTEIRA	MG-3105707-DF1E7113D51F4712B6A03D5BC4F9A9F8 / MG-3105707-BB9ADB4D956B4AFEB6078DC8923C272F	Elegível	Ativo	Não retificado	Sim
MARIANA	PEDRAS		Elegível	Ativo	Não retificado	Pendente
BARRA LONGA	TANQUE		Elegível	Em andamento	Não retificado	Sim
MARIANA	BICAS	MG-3140001-8E842C8FE2EC424493C4DEE2756FF20E	Elegível	Ativo	Não retificado	Pendente
MARIANA	BICAS		Elegível	Em andamento	Em andamento	Pendente

MUNICIPIO	DISTRITO LOCALIDADE	CODIGO CAR	ELEGIBILIDADE	CAR	STATUS CAR	TERMO
SANTA CRUZ DO ESCALVADO	CANDONGA	MG-3157401-0E5DB0DCAEC54F75856460E76569906D / MG-3157401-EFB3B37E2E114426B6722A52BCE82264 / MG-3157401-8288DEE4982A495BA1CBC9E5069DEE0C	Elegível	Ativo	Não retificado	Pendente
MARIANA	PARACATU DE BAIXO	MG-3140001-6B805DB0F26E430AB98CD0434C44921D	Elegível	Ativo	Retificado	Sim
MARIANA	BENTO RODRIGUES		Elegível	Ativo	Não retificado	Pendente
BARRA LONGA	BARRA LONGA		Elegível	Ativo	não retificado	Sim
MARIANA	PARACATU DE BAIXO	MG-3140001-4A26BE19CE9145EEA8D318116B5B6FF2	Elegível	Ativo	Retificado	Pendente
MARIANA	PARACATU DE BAIXO	MG-3140001-42F4D5B13AFA428FBE912807DD0E08E2	Elegível	Ativo	Não retificado	Sim
MARIANA	BICAS	MG-3140001-7B5A2E7E07C74AA59B14B192EBC6AC05	Elegível	Ativo	Não retificado	Pendente
MARIANA	PARACATU DE BAIXO	MG-3140001-BB11B5A73A244CCB9763B4C2C578C293	Elegível	Ativo	Não retificado	Sim
MARIANA	PARACATU DE BAIXO	MG-3140001-74986A043AC541FF97C2F5B906E105EE	Elegível	Ativo	Retificado	Sim
BARRA LONGA	GESTEIRA	MG-3105707-4D1B2EF0D99A4292B1C32D4AA71B551C	Elegível	Ativo	Não retificado	Sim
BARRA LONGA	GESTEIRA	MG-3105707-4D66C66480E04055924951377F8B9C44	Elegível	Ativo	Retificado	Sim
MARIANA	PARACATU DE BAIXO	MG-3140001-ED9D021F76B94DA59AFE2526316A264A	Elegível	Ativo	Não retificado	Sim
MARIANA	PARACATU DE BAIXO	MG-3140001-26D9D1DB8B754BD6ACACEC33094365B2	Elegível	Ativo	Não retificado	Sim

MUNICIPIO	DISTRITO LOCALIDADE	CODIGO CAR	ELEGIBILIDADE	CAR	STATUS CAR	TERMO
BARRA LONGA	BARRA LONGA	MG-3105707-383CFC220DE14FA1A9CE7F57002FF5C7	Elegível	Ativo	Não retificado	Sim
BARRA LONGA	GESTEIRA	MG-3105707-DA002C15983048298DB93AE7F0112756	Elegível	Ativo	Retificado	Pendente
PONTE NOVA	CHOPOTO	MG-3152105-3B74D9C0C4E8442AADE0651C552296C8	Elegível	Ativo	Não retificado	Sim
BARRA LONGA	APAGA FOGO	MG-3105707-F041F6C770B84F4793D2FA6455640A9D	Elegível	Ativo	Não retificado	Sim
MARIANA	PEDRAS	MG-3140001-80A42643DCB94E689314AAE2E18ED88A	Elegível	Ativo	Retificado	Sim
BARRA LONGA	FLORESTA	MG-3105707-C9FB5EDF980C42459649B5E40C928478	Elegível	Ativo	Retificado	Sim
BARRA LONGA	TANQUE	MG-3105707-96A53879E8EE4DAF86F2CDC7755B0BEE	Elegível	Ativo	Retificado	Sim
MARIANA	PEDRAS		Elegível	Em andamento	Em andamento	Sim
BARRA LONGA	BARRETO		Elegível	Ativo	Retificado	Sim
MARIANA	PONTE DO GAMA		Elegível	Em andamento	Em andamento	Sim
BARRA LONGA	GUERENGUE	MG-3105707-60D6DB4E0A82435BAF9FD97C9384E37D	Elegível	Ativo	Não retificado	Sim

MUNICIPIO	DISTRITO LOCALIDADE	CODIGO CAR	ELEGIBILIDADE	CAR	STATUS CAR	TERMO
MARIANA	PARACATU DE CIMA		Elegível	Ativo	Retificado	Sim
MARIANA	CAMPINA	MG-3140001-69B8B7FF88074A02A3E934ED17DF2A71	Elegível	Ativo	Retificado	Sim
BARRA LONGA	FACAO	MG-3105707-DB27D914F9034EBEB0A8A30AE0E292C4 / MG-3105707-0EADA3CDA67F429EA34DF2E619EF63C1	Elegível	Ativo	Retificado	Sim
BARRA LONGA	CABECA SECA	MG-3105707-8EE7DA5650A944FABBDC216B108F4EEB	Elegível	Ativo	Retificado	Sim
BARRA LONGA	BARRA LONGA	MG-3105707-072B9087479143C7BBE1304220A5FAE6	Elegível	Ativo	Retificado	Sim
BARRA LONGA	GESTEIRA	MG-3105707-8FC89C3EF8D74AC08C88F338F3A90F54	Elegível	Ativo	Retificado	Sim
SANTA CRUZ DO ESCALVADO	FLORESTINHA	MG-3157401-A594E1EC7C604AFC8855E886D1620204	Elegível	Ativo	Não retificado	Sim
MARIANA	PEDRAS	MG-3140001-0C5A5701103D469F9C426ABECCD557E0	Elegível	Ativo	Retificado	Sim
MARIANA	PARACATU DE BAIXO	MG-3140001-425D1C01A92B442B8006CEAFF5E0E3FA	Elegível	Ativo	Não retificado	Sim
SANTA CRUZ DO ESCALVADO	FLORESTINHA	MG-3157401-D344224BB9EC4A28977A39BDDD4C2D8B	Elegível	Ativo	Não retificado	Pendente
MARIANA	BICAS	MG-3140001-2158F34B3BC34C9D8000EEC4B234BEE6	Elegível	Ativo	Retificado	Sim

MUNICÍPIO	DISTRITO LOCALIDADE	CODIGO CAR	ELEGIBILIDADE	CAR	STATUS CAR	TERMO
BARRA LONGA	BARRETO	1º imóvel (MG-3105707-E659F3BEA9CE4799871AFB3EDCEC5994) ; 2º imóvel (MG-3105707-D42CEAE92CD94E5898E9C5E1A1A3A654) e 3º (MG-3105707-163A37715FEE42AFA56682EFF4CF000E)	Elegível	Ativo	Retificado	Sim
MARIANA	PARACATU DE CIMA	MG-3140001-DF8DEF4CD39E48E0BE85D42B72CA7878	Elegível	Ativo	Retificado	Sim
MARIANA	CAMPINA	MG-3140001-2009C77680E24DF3AB69B808135B5FF8	Elegível	Ativo	Retificado	Sim
BARRA LONGA	FLORESTA		Elegível	Ativo	Retificado	Sim
MARIANA	PARACATU DE CIMA		Elegível	Ativo	Retificado	Sim
BARRA LONGA	BARRETO	MG-3105707-3BF4B10E79744E2098753D57096AD9AA	Elegível	Ativo	Não retificado	Sim
RIO DOCE	RIO DOCE	MG-3155009-42227504446A4266B6CF2636F7B2C5A2	Elegível	Ativo	Não retificado	Sim
BARRA LONGA	CABECA SECA		Elegível	Ativo	Não retificado	Sim
BARRA LONGA	TANQUE	MG-3105707-79F0AB41DB084FCBB61270BACA2DCA23	Elegível	Ativo	Não retificado	Sim
MARIANA	CAMARGOS	MG-3140001-1181F546816649BAB49393392B9BCFB6	Elegível	Ativo	Não retificado	Sim
MARIANA	PARACATU DE CIMA	MG-3140001-3485DF41D2E1489B92AEFF49951C8B7B	Elegível	Ativo	Não retificado	Sim

MUNICÍPIO	DISTRITO LOCALIDADE	CODIGO CAR	ELEGIBILIDADE	CAR	STATUS CAR	TERMO
MARIANA	PEDRAS	MG-3140001-B4E03901642647CF958198D175CB44B3	Elegível	Ativo	Retificado	Sim
MARIANA	PEDRAS	MG-3140001-04D7D2F89BED4F63A3E9D1ECA629C082	Elegível	Ativo	Retificado	Sim
BARRA LONGA	BARRA LONGA	MG-3105707-4A979A87DFD649CE8154FB55BC5202BE	Elegível	Ativo	Não retificado	Sim
BARRA LONGA	BARRA LONGA	MG-3105707-7011FCFE06A54D74AA30E4F695945FAC	Elegível	Ativo	Retificado	Sim
BARRA LONGA	BARRA LONGA	MG-3105707-E32935D084E6429ABEBC43B65A805BF5	Elegível	Ativo	Retificado	Sim
BARRA LONGA	BARRA LONGA	MG-3105707-2DA1115157244026A1623619D01F67E1	Elegível	Ativo	Retificado	Sim
BARRA LONGA	SAO LUIZ	MG-3105707-D77946C939294C12BD806032F4A06BE4	Elegível	Ativo	Retificado	Sim
MARIANA	PONTE DO GAMA	MG-3140001-09EEC38F82824DF7981A4028F39457E9	Elegível	Ativo	Não retificado	Sim
BARRA LONGA	FLORESTA		Elegível	Ativo	Não retificado	Sim
RIO DOCE	RIO DOCE		Elegível	Em andamento	Não retificado	Pendente
BARRA LONGA	BARRA LONGA		Elegível	Ativo	Não retificado	Pendente
MARIANA	PARACATU DE CIMA		Elegível	Ativo	Retificado	Sim

MUNICIPIO	DISTRITO LOCALIDADE	CODIGO CAR	ELEGIBILIDADE	CAR	STATUS CAR	TERMO
BARRA LONGA	SAO GONCALO	MG-3105707-7C9AF8EEEE40435D85E82F97407A783A	Elegível	Ativo	Retificado	Sim
BARRA LONGA	GUERENGUE	MG-3105707-92DD34C42D5E4B018134242DD3842C24	Elegível	Ativo	Não retificado	Sim
MARIANA	PARACATU DE BAIXO	MG-3140001-EF41025004884A84B97B9248C1800773	Elegível	Ativo	Retificado	Sim
MARIANA	BENTO RODRIGUES		Elegível	Ativo	Não retificado	Pendente
MARIANA	PARACATU DE BAIXO	MG-3140001-B3291DC082334DC584ADDAFA8985BA12	Elegível	Ativo	Não retificado	Sim
INACIO CORCINI DA SILVA	PARACATU DE CIMA	MG-3140001-C0C4339C15DC471F9B378AAA08CE1560	Elegível	Ativo	Retificado	Sim
BARRA LONGA	SAO LUIZ	MG-3105707-C697FE27549744F684D3EBC771DA3E4D	Elegível	Ativo	Retificado	Sim
MARIANA	PONTE DO GAMA	MG-3140001-141DCDB10B8A4630A40B02F152DE23FE	Elegível	Ativo	Não retificado	Sim
BARRA LONGA	PONTE DO ONCA		Elegível	Ativo	Retificado	Sim
BARRA LONGA	CABECA SECA	MG-3105707-B1E0D66A77BC43579561115CC480206A	Elegível	Ativo	Retificado	Sim
MARIANA	CAMPINA	MG-3140001-1E2E417E85FA45889E501B327E076374	Elegível	Ativo	Retificado	Sim
MARIANA	PARACATU DE BAIXO	MG-3140001-6B25D1C263AD442E963C0B92C9FD3125	Elegível	Ativo	Retificado	Sim
MARIANA	CAMPINA	MG-3140001-D8CADD4809994A91817E0836532D8648	Elegível	Ativo	Retificado	Sim

MUNICIPIO	DISTRITO LOCALIDADE	CODIGO CAR	ELEGIBILIDADE	CAR	STATUS CAR	TERMO
MARIANA	BENTO RODRIGUES		Elegível	Ativo	Não retificado	Pendente
MARIANA	PARACATU DE CIMA	MG-3140001-12CB771BDB3D404FB0F3C246B9427C3B	Elegível	Ativo	Retificado	Sim
MARIANA	PARACATU DE BAIXO		Elegível	Declinou	Declinou	Não autorizado
SANTA CRUZ DO ESCALVADO	FLORESTINHA		Elegível	Ativo	Não retificado	Pendente
MARIANA	PARACATU DE BAIXO	MG-3140001-156009C6B234439281B49225AFECE188	Elegível	Ativo	Não retificado	Sim
MARIANA	PEDRAS	MG-3140001-43BD7630760142C69C66D385506C4527	Elegível	Ativo	Não retificado	Pendente
MARIANA	PEDRAS	MG-3140001-DA1A3C3BC5B745AFAEFC17FE310169DE	Elegível	Ativo	Retificado	Sim
MARIANA	PARACATU DE CIMA	MG-3140001-86B8ECBB29C947E2A2E7D3692BB21BD2	Elegível	Ativo	Retificado	Sim
PONTE NOVA	CHOPOTO	MG-3152105-9A1947C7DD6B4CAA8634F005E9A4CD04	Elegível	Ativo	Não retificado	Sim
MARIANA	PARACATU DE BAIXO		Elegível	Em andamento	Em andamento	Sim
MARIANA	PARACATU DE CIMA	MG-3140001-674254AB8DF94EC08AFCD22812CD02FD	Elegível	Ativo	Retificado	Sim
MARIANA	PARACATU DE BAIXO		Elegível	Em andamento	Em andamento	Pendente
MARIANA	PEDRAS	MG-3140001-FDB28CC6E8FA4A2090BED83CB5D3E1F9	Elegível	Ativo	Retificado	Sim

MUNICIPIO	DISTRITO LOCALIDADE	CODIGO CAR	ELEGIBILIDADE	CAR	STATUS CAR	TERMO
MARIANA	PARACATU DE CIMA	MG-3140001-CF4F8F3BE1D54168921914BC5205FDE6	Elegível	Ativo	Retificado	Sim
MARIANA	PARACATU DE CIMA	Novo cadastro - MG-3140001-8009F8C565EE4D3BAC6E39749AD35DE4	Elegível	Ativo	Não retificado	Sim
RIO DOCE	RIO DOCE	MG-3155009-36E9C270E0EE4A5A8C9BE42E873E15D9	Elegível	Ativo	Não retificado	Sim
BARRA LONGA	GUERENGUE	MG-3105707-8C937B0A2F854DA68DF3644889BE85D3	Elegível	Ativo	Não retificado	Sim
PONTE NOVA	CHOPOTO	MG-3152105-A6AEFC9EF50F4482802E6999375D45FB	Elegível	Ativo	Não retificado	Sim
BARRA LONGA	GESTEIRA	MG-3105707-BFE93B08ABBB423F82F44AD4F180BF14	Elegível	Ativo	Não retificado	Sim
BARRA LONGA	BARRA LONGA	MG-3105707-BFF61A1B116D43358F9F4BD5FCC69E6D	Elegível	Ativo	Não retificado	Sim
MARIANA	PEDRAS	MG-3140001-B1CE41D7707243FC89045AFC1A8E8F6F	Elegível	Ativo	Retificado	Sim
BARRA LONGA	BUENO	MG-3105707-B552F3F740F3418F972C2D59E90859A9	Elegível	Ativo	Não retificado	Sim
BARRA LONGA	GESTEIRA	MG-3105707-3CC9019F9F5D4E169270DE91BC246BFC	Elegível	Ativo	Retificado	Sim
BARRA LONGA	GESTEIRA	MG-3105707-67EFCB3ECF91407C97D705F4923FAB3B	Elegível	Ativo	Retificado	Sim
MARIANA	PARACATU DE BAIXO		Elegível	Declinou	Declinou	Não autorizado
MARIANA	PEDRAS	MG-3140001-C494F68EF1234552BBCA6BB7868B223F	Elegível	Ativo	Retificado	Sim

MUNICÍPIO	DISTRITO LOCALIDADE	CODIGO CAR	ELEGIBILIDADE	CAR	STATUS CAR	TERMO
MARIANA	PEDRAS	MG-3140001-D2AC2C460F124A7E8AD990947328D4C0 / MG-3140001-E4CAB9CD849542A0B240EA2C5B7BFD9C)	Elegível	Ativo	Não retificado	Sim
MARIANA	PONTE DO GAMA	MG-3140001-CC3BEF5DBE9F4F63A1A8581E72B17E10	Elegível	Ativo	Não retificado	Sim
MARIANA	PARACATU DE CIMA	MG-3140001-E13D3F5AFC4A43228B60E07A82ABC487	Elegível	Ativo	Retificado	Sim
BARRA LONGA	GESTEIRA	MG-3105707-FE3A3A03E4234B709BEE39C5F8D2A691	Elegível	Ativo	Retificado	Sim
BARRA LONGA	BARRA LONGA		Elegível	Em andamento	Em andamento	Pendente
MARIANA	PARACATU DE CIMA	MG-3140001-E2483F708027405F8A8DF1CFDC37ACAB	Elegível	Ativo	Não retificado	Sim
MARIANA	PARACATU DE CIMA	MG-3140001-2D87D771F8AE4B47B9F0D0B71D752DEB	Elegível	Ativo	Retificado	Sim
MARIANA	CAMPINA	MG-3140001-70CB50C5621C46B7869D97C829CBFBA5	Elegível	Ativo	Retificado	Sim
BARRA LONGA	GESTEIRA	MG-3105707-33FD3953D106467B81B0A0B4F4644D16	Elegível	Ativo	Não retificado	Sim
MARIANA	PARACATU DE CIMA	MG-3140001-F18A5D6D22124C7ABEBE521D3BA07110	Elegível	Ativo	Retificado	Sim
MARIANA	PARACATU DE CIMA	MG-3140001-E69F34D6AD0D4F6585892AC1963C02F5	Elegível	Ativo	Retificado	Sim
MARIANA	PARACATU DE CIMA	MG-3140001-ADAA45F554D643F49D5B053760B03CCD	Elegível	Ativo	Retificado	Sim
MARIANA	PARACATU DE CIMA	MG-3140001-F36739043FB54AA7B98D3D5BAC78C5F3	Elegível	Ativo	Não retificado	Sim

MUNICIPIO	DISTRITO LOCALIDADE	CODIGO CAR	ELEGIBILIDADE	CAR	STATUS CAR	TERMO
BARRA LONGA	FLORESTA	MG-3105707-9CB60CA2BCC0414CB0C7A4ECE01C5338	Elegível	Ativo	Retificado	Sim
BARRA LONGA	PONTE DO ONCA	MG-3105707-4A4C250E6F7047C69028E11ABB2DE6D8	Elegível	Ativo	Não retificado	Sim
MARIANA	PEDRAS	MG-3140001-AFA3C243F6C64393A0F1D8D21D8C46A2	Elegível	Ativo	Não retificado	Sim
MARIANA	CAMPINA	MG-3140001-E62B92C959DE4598ACE823D889FAB0F9	Elegível	Ativo	Não retificado	Sim
MARIANA	PARACATU DE BAIXO		Elegível	Ativo	Não retificado	Pendente
MARIANA	PEDRAS	MG-3140001-4FA15DF90BC64256B20AF2BBB86F525C	Elegível	Ativo	Retificado	Sim
MARIANA	BORBA	MG-3140001-E38262A7EE3F46FF905C19A4248F5D08	Elegível	Ativo	Retificado	Sim
BARRA LONGA	SAO GONCALO	MG-3105707-FE09CF294BB64405B2C20A8DD89BABC2	Elegível	Ativo	Não retificado	Sim
BARRA LONGA	GESTEIRA	MG-3105707-1555540A8D5541C3B74CB2E7C908C519	Elegível	Ativo	Não retificado	Sim
BARRA LONGA	BARRETO	MG-3105707-E8974166EB904A89B73B2E698D82F938	Elegível	Ativo	Não retificado	Sim
SANTA CRUZ DO ESCALVADO	FLORESTINHA	MG-3157401-1A7950008E774C4C8678BF1F2330A11E	Elegível	Ativo	Não retificado	Sim
SANTA CRUZ DO ESCALVADO	FLORESTINHA		Elegível	Ativo	Não retificado	Pendente
BARRA LONGA	SAO GONCALO	MG-3105707-E3904D731203403F9D04D8CA7110D31E	Elegível	Ativo	Retificado	Sim

MUNICIPIO	DISTRITO LOCALIDADE	CODIGO CAR	ELEGIBILIDADE	CAR	STATUS CAR	TERMO
BARRA LONGA	BARRETO	MG-3105707-C72149EACC3A4DB79E735E797DFE0A7D	Elegível	Ativo	Não retificado	Sim
BARRA LONGA	GESTEIRA	MG-3105707-41D624F2B1144154B976F74EF1AF8599	Elegível	Ativo	Retificado	Sim
MARIANA	CAMPINA	MG-3140001-FBC98432A7954A599391D00257832437	Elegível	Ativo	Não retificado	Sim
BARRA LONGA	BARRETO	MG-3105707-C80A33667EC545BA9E36EC9B346876B1	Elegível	Ativo	Não retificado	Sim
SANTA CRUZ DO ESCALVADO	FLORESTINHA		Elegível	Ativo	Não retificado	Pendente
MARIANA	PARACATU DE CIMA	MG-3140001-A1C0E43B4F664DE19F24FE37048733C8	Elegível	Ativo	Não retificado	Sim
BARRA LONGA	GESTEIRA	MG-3105707-CC5C061C1FC5464EA7B418C40181D8EB	Elegível	Ativo	Retificado	Sim
MARIANA	CAMPINA	MG-3140001-C65DD4503B784516BFA8AE3CDFCDD2EA	Elegível	Ativo	Retificado	Sim
RIO DOCE	RIO DOCE	MG-3155009-BE2C6F1FCD454292B34D911266338685	Elegível	Ativo	Não retificado	Sim
RIO DOCE	RIO DOCE	MG-3155009-E8EEDEACAF1F46648B06CB3E9E2BC46D	Elegível	Ativo	Não retificado	Sim
BARRA LONGA	GESTEIRA	MG-3105707-35E9281A69164E0A8A7B822EC97D9100	Elegível	Ativo	Não retificado	Sim
BARRA LONGA	BARRA LONGA	MG-3105707-6BEC48280FF8490B950129C64489558D	Elegível	Ativo	Retificado	Sim
MARIANA	PEDRAS	MG-3140001-B19ECB8A3C5C404C92DFB6E94E8B976D	Elegível	Ativo	Não retificado	Sim

MUNICIPIO	DISTRITO LOCALIDADE	CODIGO CAR	ELEGIBILIDADE	CAR	STATUS CAR	TERMO
BARRA LONGA	CAMPINA	MG-3105707-0D88994BBFF842229FB48B81F6D79BD9	Elegível	Ativo	Retificado	Sim
BARRA LONGA	BARRETO	MG-3105707-A0C2DD69EC674BC6AC7536C21906AD48	Elegível	Ativo	Retificado	Sim
MARIANA	PARACATU DE CIMA	MG-3140001-570036F5AEB044E19F4E47532A0AF31F	Elegível	Ativo	Retificado	Sim
MARIANA	PARACATU DE CIMA	MG-3140001-709BCD205D6A40D698C537EEC3FB92E0	Elegível	Ativo	Retificado	Sim
MARIANA	CAMPINA	MG-3140001-05FA1F77D6A04450B6459C584CC4B6D0	Elegível	Ativo	Retificado	Sim
MARIANA	CAMPINA	MG-3140001-D83CC285F62A42BD972663EC4C52479E	Elegível	Ativo	Não retificado	Sim
MARIANA	BENTO RODRIGUES	MG-3140001-65AD3E3A54C74E14BF47106E48D36203	Elegível	Ativo	Não retificado	Sim
MARIANA	PEDRAS	MG-3140001-9692BEAC3E544A3F9EE787B1A87783BA	Elegível	Ativo	Não retificado	Sim
MARIANA	PARACATU DE BAIXO	MG-3140001-791A38BD61744D6B8E9A4EF3BA19BAE6	Elegível	Ativo	Retificado	Sim
BARRA LONGA	SAO GONCALO	MG-3105707-6B4531893E9D41B384AD15C06960F458	Elegível	Ativo	Retificado	Sim
MARIANA	CAMPINA	MG-3140001-71C22E24786E4F799B2860732D74A8E4	Elegível	Ativo	Não retificado	Sim
BARRA LONGA	BARRETO	MG-3105707-6C69018EF784465DAEFD6F48CFB3B876	Elegível	Ativo	Não retificado	Sim
BARRA LONGA	GUERENGUE	MG-3105707-8C937B0A2F854DA68DF3644889BE85D3	Elegível	Ativo	Não retificado	Sim

MUNICIPIO	DISTRITO LOCALIDADE	CODIGO CAR	ELEGIBILIDADE	CAR	STATUS CAR	TERMO
BARRA LONGA	BARRA LONGA	MG-3105707-FF1713639FC24AB19A9EF43CB9E0E592	Elegível	Ativo	Retificado	Sim
RIO DOCE	RIO DOCE	MG-3155009-6C3CF6D5CA114E038048FC0B067DA21C	Elegível	Ativo	Não retificado	Sim
MARIANA	PEDRAS	MG-3140001-A22755D588DD487BAB7515E0F291A571	Elegível	Ativo	Não retificado	Sim
BARRA LONGA	CAMPINA	MG-3105707-718323FFE2DC409DAC26E476AAF130BF	Elegível	Ativo	Retificado	Sim
MARIANA	PONTE DO GAMA	MG-3140001-23F0AB6D8D654F9AB1C5F6E9911F4D2F	Elegível	Ativo	Retificado	Sim
BARRA LONGA	BARRA LONGA	MG-3105707-412C2EDDA95B4CC685FA19FE2F34D2A1	Elegível	Ativo	Não retificado	Sim
MARIANA	PEDRAS	MG-3140001-D57CB9CE313C4AA2B10BA87FA856FB7D	Elegível	Ativo	Retificado	Sim
MARIANA	PEDRAS	MG-3140001-615EB214448D435CB00C1A726FCDF02B	Elegível	Ativo	Retificado	Sim
MARIANA	PEDRAS	MG-3140001-9040C20B956A4DF49CD6777C4CF663CD	Elegível	Ativo	Não retificado	Sim
BARRA LONGA	SAO GONCALO	MG-3105707-DB9FF1E4794841A8B6F1BBFF220C6F41	Elegível	Ativo	Retificado	Sim
BARRA LONGA	BARRETO		Elegível	Em andamento	Em andamento	Sim
MARIANA	PARACATU DE CIMA	MG-3140001-B0FC09FD0F8948AD8908D0E8DD6143ED	Elegível	Ativo	Não retificado	Sim

MUNICÍPIO	DISTRITO LOCALIDADE	CODIGO CAR	ELEGIBILIDADE	CAR	STATUS CAR	TERMO
BARRA LONGA	BARRETO	MG-3105707-8725D065F10A4D8293F2CC7721EA03DC / MG-3105707-B124DA311B634E61869792AF1FF69CD4	Elegível	Ativo	Não retificado	Sim
MARIANA	PEDRAS	MG-3140001-7231834A531441159DC64D62C8AA1BF0	Elegível	Ativo	Retificado	Sim
MARIANA	PEDRAS	MG-3140001-B65FB0F1CE6F41299E2DB7DA6F68217B	Elegível	Ativo	Retificado	Sim
BARRA LONGA	BARRETO	MG-3105707-39F6AC55FF784498A682EECC61B25057	Elegível	Ativo	Retificado	Sim
MARIANA	PONTE DO GAMA	MG-3140001-68E3636C44AF442AA65AEF24685A3343	Elegível	Ativo	Retificado	Sim
PONTE NOVA	CHOPOTO	MG-3152105-E0BAB21085C04F54960D51E5DDE8BCEB	Elegível	Ativo	Não retificado	Sim
MARIANA	PONTE DO GAMA	MG-3140001-4D511C706A224F6E9ABAAF87E88BAC9C	Elegível	Ativo	Retificado	Sim
BARRA LONGA	BARRETO	MG-3105707-58B1268C7FA3430785B6CCAE4DDDCC4C	Elegível	Ativo	Não retificado	Sim
BARRA LONGA	CAMPINA	MG-3105707-5E6E286A389945EBB5FC5CC26B22AA67	Elegível	Ativo	Não retificado	Sim
MARIANA	PARACATU DE CIMA		Elegível	Declinou	Declinou	Não autorizado
BARRA LONGA	GESTEIRA	MG-3105707-4A8BB1E29F7544EA8473B93E9E3ACD1F	Elegível	Ativo	Retificado	Sim
BARRA LONGA	GESTEIRA		Elegível	Declinou	Declinou	Não autorizado

MUNICIPIO	DISTRITO LOCALIDADE	CODIGO CAR	ELEGIBILIDADE	CAR	STATUS CAR	TERMO
BARRA LONGA	GESTEIRA		Elegível	Declinou	Declinou	Não autorizado
BARRA LONGA	GESTEIRA		Elegível	Declinou	Declinou	Não autorizado
BARRA LONGA	SAO LUIZ	MG-3105707-A7881E74FB5048AB9DFE7BA13D307360	Elegível	Ativo	Retificado	Sim
MARIANA	PONTE DO GAMA		Elegível	Declinou	Declinou	Não autorizado
BARRA LONGA	CAMPINA	MG-3105707-3970E1BA9F704685A6065823AAE0E8EA	Elegível	Ativo	Retificado	Sim
PONTE NOVA	CHOPOTO	MG-3152105-833468A5CE524BCF929C27860A84AB33	Elegível	Ativo	Não retificado	Sim
BARRA LONGA	FLORESTA	MG-3105707-99E4C33F3F1A41A3948745CF30E9C166	Elegível	Ativo	Retificado	Sim
BARRA LONGA	SAO GONCALO	MG-3105707-7340E6C2E6CC4446B471252DB7C7078C e MG-3105707-26AD6747D6834DC09269EE343C945AD9	Elegível	Ativo	Não retificado	Sim
MARIANA	CAMPINA	MG-3140001-420042DCFF9F4BF2B75CCEC93DED3F25	Elegível	Ativo	Retificado	Sim
BARRA LONGA	BARRETO	MG-3105707-B7FDF4D7EA054F2490DDED86681F2A31	Elegível	Ativo	Retificado	Sim
MARIANA	MARIANA		Elegível	Em andamento	Em andamento	Pendente
MARIANA	MARIANA		Elegível	Em andamento	Em andamento	Pendente
MARIANA	MARIANA		Elegível	Em andamento	Em andamento	Pendente

MUNICIPIO	DISTRITO LOCALIDADE	CODIGO CAR	ELEGIBILIDADE	CAR	STATUS CAR	TERMO
MARIANA	MARIANA		Elegível	Em andamento	Em andamento	Pendente
MARIANA	PEDRAS	MG-3140001-DA28CD06A6044A86946C5C10597BF037	Elegível	Ativo	Não retificado	Sim
BARRA LONGA	FLORESTA	MG-3105707-51008CC33DB141EAA9BB913EAEF2A18C	Elegível	Ativo	Retificado	Sim

## ANEXO II – Relação de imóveis com CAR Retificado pela Fundação Renova / EMATER

MUNICIPIO	DISTRITO LOCALIDADE	Codigo CAR	ELEGIBILIDADE	CAR	RETIFICACAO SICAR	STATUS CAR
BARRA LONGA	GESTEIRA	MG-3105707-1038EB0C94304DBB8EA7268E0B794020 ; MG-3105707-3E42C25D853E49DC991730581EA86EE3	Elegível	Ativo	sim	Retificado
BARRA LONGA	GESTEIRA	MG-3105707-08B53AA30E1744CBBB5BCBD331F6D77B	Elegível	Ativo	sim	Retificado
BARRA LONGA	GESTEIRA	MG-3105707-7FB1A74D5D8144FAB3D712BA98DAF997	Elegível	Ativo	sim	Retificado
MARIANA	PARACATU DE CIMA	MG-3140001-9AC3C25E193D41CF9BE90F64B723E1F7	Elegível	Ativo	sim	Retificado
MARIANA	CAMPINA	MG-3140001-7D70C45B7AA847F39AA1711403C7A4FE	Elegível	Ativo	sim	Retificado
MARIANA	PEDRAS	Novo cadastro	Elegível	Ativo	sim	Retificado
MARIANA	PARACATU DE BAIXO	MG-3140001-6B805DB0F26E430AB98CD0434C44921D	Elegível	Ativo	sim	Retificado
BARRA LONGA	BARRETO	MG-3105707-3AB7866F0A404A33B1FB39C5CE7D681B	Elegível	Ativo	sim	Retificado
BARRA LONGA	GESTEIRA	MG-3105707-6D70F0BA9EDD4D9095C5B4356CD9BC59	Elegível	Ativo	sim	Retificado
BARRA LONGA	GESTEIRA	MG-3105707-A9F6CEDAA7974001B2DBDCB494E55321	Elegível	Ativo	sim	Retificado
BARRA LONGA	BARRA LONGA	MG-3105707-D05F925614504E11A24923B7398C009E	Elegível	Ativo	sim	Retificado
MARIANA	PARACATU DE CIMA	MG-3140001-5431BC0FDA1847738EC28383980AB592	Elegível	Ativo	sim	Retificado
BARRA LONGA	FLORESTA	MG-3105707-5B8CD75975F843CDAFDFA30983C1711C	Elegível	Ativo	sim	Retificado
MARIANA	PARACATU DE BAIXO	MG-3140001-E9FC812C795C48F288092B65492195A1	Elegível	Ativo	sim	Retificado
MARIANA	PARACATU DE CIMA	MG-3140001-DD165768BB52414FB6F27C28763E95BE	Elegível	Ativo	sim	Retificado
MARIANA	PARACATU DE CIMA	MG-3140001-4B3AF5C0C5C44DE6829CD2689F610419	Elegível	Ativo	sim	Retificado
BARRA LONGA	PONTE DO ONCA	MG-3105707-B27891D8C18D412BB8368A55A2E60F6F	Elegível	Ativo	sim	Retificado
BARRA LONGA	GESTEIRA	MG-3105707-FE3A3A03E4234B709BEE39C5F8D2A691	Elegível	Ativo	sim	Retificado
MARIANA	CAMPINA	MG-3140001-70CB50C5621C46B7869D97C829CBFBA5	Elegível	Ativo	sim	Retificado

MUNICIPIO	DISTRITO LOCALIDADE	Codigo CAR	ELEGIBILIDADE	CAR	RETIFICACAO SICAR	STATUS CAR
MARIANA	PEDRAS	MG-3140001-4FA15DF90BC64256B20AF2BBB86F525C	Elegível	Ativo	sim	Retificado
MARIANA	PARACATU DE CIMA	MG-3140001-229B2AE838184448AAFED3C7CC7A443A	Elegível	Ativo	sim	Retificado
BARRA LONGA	FLORESTA	MG-3105707-95C4E6EC8D634E19A82AF2D9B369BE46	Elegível	Ativo	sim	Retificado
MARIANA	CAMPINA	MG-3140001-41E26DF8BACB472EB5FDD0340287E6D7	Elegível	Ativo	sim	Retificado
MARIANA	PEDRAS	MG-3140001-D57CB9CE313C4AA2B10BA87FA856FB7D	Elegível	Ativo	sim	Retificado
MARIANA	PEDRAS	MG-3140001-615EB214448D435CB00C1A726FCDF02B	Elegível	Ativo	sim	Retificado
MARIANA	PEDRAS	MG-3140001-16686FEB80294116A6079FE62407439D	Elegível	Ativo	sim	Retificado
MARIANA	PONTE DO GAMA	MG-3140001-68E3636C44AF442AA65AEF24685A3343	Elegível	Ativo	sim	Retificado
MARIANA	PONTE DO GAMA	MG-3140001-4D511C706A224F6E9ABAAF87E88BAC9C	Elegível	Ativo	sim	Retificado
BARRA LONGA	FLORESTA	MG-3105707-99E4C33F3F1A41A3948745CF30E9C166	Elegível	Ativo	sim	Retificado
BARRA LONGA	BARRETO	MG-3105707-631B637CD64E40DAA5B6902C3E0FF03B	Elegível	Ativo	sim	Retificado
BARRA LONGA	FLORESTA	MG-3105707-51008CC33DB141EAA9BB913EAEF2A18C	Elegível	Ativo	sim	Retificado
BARRA LONGA	BARRETO	MG-3105707-B7FDF4D7EA054F2490DDED86681F2A31	Elegível	Ativo	sim	Retificado
MARIANA	CAMPINA	MG-3140001-420042DCFF9F4BF2B75CCEC93DED3F25	Elegível	Ativo	sim	Retificado
BARRA LONGA	CAMPINA	MG-3105707-3970E1BA9F704685A6065823AAE0E8EA	Elegível	Ativo	sim	Retificado
MARIANA	CAMPINA	MG-3105707-163A37715FEE42AFA56682EFF4CF000E	Elegível	Ativo	sim	Retificado
BARRA LONGA	SAO LUIZ	MG-3105707-A7881E74FB5048AB9DFE7BA13D307360	Elegível	Ativo	sim	Retificado
BARRA LONGA	GESTEIRA	MG-3105707-4A8BB1E29F7544EA8473B93E9E3ACD1F	Elegível	Ativo	sim	Retificado
BARRA LONGA	BARRETO	MG-3105707-39F6AC55FF784498A682EECC61B25057	Elegível	Ativo	sim	Retificado
MARIANA	PEDRAS	MG-3140001-B65FB0F1CE6F41299E2DB7DA6F68217B	Elegível	Ativo	sim	Retificado

MUNICIPIO	DISTRITO LOCALIDADE	Codigo CAR	ELEGIBILIDADE	CAR	RETIFICACAO SICAR	STATUS CAR
MARIANA	PEDRAS	MG-3140001-7231834A531441159DC64D62C8AA1BF0	Elegível	Ativo	sim	Retificado
BARRA LONGA	SAO GONCALO	MG-3105707-DB9FF1E4794841A8B6F1BBFF220C6F41	Elegível	Ativo	sim	Retificado
BARRA LONGA	BARRA LONGA	MG-3105707-CA656DCD4A764B5BA0AD28101B1AB481	Elegível	Ativo	sim	Retificado
MARIANA	PONTE DO GAMA	MG-3140001-23F0AB6D8D654F9AB1C5F6E9911F4D2F	Elegível	Ativo	sim	Retificado
BARRA LONGA	CAMPINA	MG-3105707-718323FFE2DC409DAC26E476AAF130BF	Elegível	Ativo	sim	Retificado
BARRA LONGA	BARRA LONGA	MG-3105707-FF1713639FC24AB19A9EF43CB9E0E592	Elegível	Ativo	sim	Retificado
BARRA LONGA	SAO GONCALO	MG-3105707-6B4531893E9D41B384AD15C06960F458	Elegível	Ativo	sim	Retificado
MARIANA	PARACATU DE BAIXO	MG-3140001-791A38BD61744D6B8E9A4EF3BA19BAE6	Elegível	Ativo	sim	Retificado
MARIANA	CAMPINA	MG-3140001-05FA1F77D6A04450B6459C584CC4B6D0	Elegível	Ativo	sim	Retificado
MARIANA	PARACATU DE CIMA	MG-3140001-709BCD205D6A40D698C537EEC3FB92E0	Elegível	Ativo	sim	Retificado
MARIANA	PARACATU DE CIMA	MG-3140001-570036F5AEB044E19F4E47532A0AF31F	Elegível	Ativo	sim	Retificado
BARRA LONGA	BARRETO	MG-3105707-A0C2DD69EC674BC6AC7536C21906AD48	Elegível	Ativo	sim	Retificado
BARRA LONGA	CAMPINA	MG-3105707-0D88994BBFF842229FB48B81F6D79BD9	Elegível	Ativo	sim	Retificado
MARIANA	PARACATU DE BAIXO	MG-3140001-4A26BE19CE9145EEA8D318116B5B6FF2	Elegível	Ativo	sim	Retificado
BARRA LONGA	BARRA LONGA	MG-3105707-6BEC48280FF8490B950129C64489558D	Elegível	Ativo	sim	Retificado
MARIANA	CAMPINA	MG-3140001-C65DD4503B784516BFA8AE3CDFCDD2EA	Elegível	Ativo	sim	Retificado
BARRA LONGA	GESTEIRA	MG-3105707-CC5C061C1FC5464EA7B418C40181D8EB	Elegível	Ativo	sim	Retificado
MARIANA	PARACATU DE BAIXO	MG-3140001-74986A043AC541FF97C2F5B906E105EE	Elegível	Ativo	sim	Retificado
BARRA LONGA	GESTEIRA	MG-3105707-41D624F2B1144154B976F74EF1AF8599	Elegível	Ativo	sim	Retificado

MUNICIPIO	DISTRITO LOCALIDADE	Codigo CAR	ELEGIBILIDADE	CAR	RETIFICACAO SICAR	STATUS CAR
BARRA LONGA	GESTEIRA	MG-3105707-4D66C66480E04055924951377F8B9C44	Elegível	Ativo	sim	Retificado
BARRA LONGA	SAO GONCALO	MG-3105707- E3904D731203403F9D04D8CA7110D31E	Elegível	Ativo	sim	Retificado
MARIANA	BORBA	MG-3140001- E38262A7EE3F46FF905C19A4248F5D08	Elegível	Ativo	sim	Retificado
BARRA LONGA	FLORESTA	MG-3105707- 9CB60CA2BCC0414CB0C7A4ECE01C5338	Elegível	Ativo	sim	Retificado
BARRA LONGA	GESTEIRA	MG-3105707- DA002C15983048298DB93AE7F0112756	Elegível	Ativo	sim	Retificado
MARIANA	PARACATU DE CIMA	MG-3140001- ADAA45F554D643F49D5B053760B03CCD	Elegível	Ativo	sim	Retificado
MARIANA	PARACATU DE CIMA	MG-3140001- E69F34D6AD0D4F6585892AC1963C02F5	Elegível	Ativo	sim	Retificado
MARIANA	PEDRAS	MG-3140001- 80A42643DCB94E689314AAE2E18ED88A	Elegível	Ativo	sim	Retificado
BARRA LONGA	FLORESTA	MG-3105707- C9FB5EDF980C42459649B5E40C928478	Elegível	Ativo	sim	Retificado
BARRA LONGA	TANQUE	MG-3105707- 96A53879E8EE4DAF86F2CDC7755B0BEE	Elegível	Ativo	sim	Retificado
MARIANA	PARACATU DE CIMA	MG-3140001- F18A5D6D22124C7ABEBE521D3BA07110	Elegível	Ativo	sim	Retificado
MARIANA	PARACATU DE CIMA	MG-3140001- 2D87D771F8AE4B47B9F0D0B71D752DEB	Elegível	Ativo	sim	Retificado
MARIANA	PARACATU DE CIMA	MG-3140001- E13D3F5AFC4A43228B60E07A82ABC487	Elegível	Ativo	sim	Retificado
MARIANA	PEDRAS	MG-3140001- C494F68EF1234552BBCA6BB7868B223F	Elegível	Ativo	sim	Retificado
BARRA LONGA	GESTEIRA	MG-3105707- 67EFCB3ECF91407C97D705F4923FAB3B	Elegível	Ativo	sim	Retificado
MARIANA	CAMPINA	MG-3140001- 69B8B7FF88074A02A3E934ED17DF2A71	Elegível	Ativo	sim	Retificado
BARRA LONGA	FACAO	MG-3105707- DB27D914F9034EBEB0A8A30AE0E292C4 / MG- 3105707-0EADA3CDA67F429EA34DF2E619EF63C1	Elegível	Ativo	sim	Retificado
BARRA LONGA	CABECA SECA	MG-3105707- 8EE7DA5650A944FABBDC216B108F4EEB	Elegível	Ativo	sim	Retificado
BARRA LONGA	BARRA LONGA	MG-3105707- 072B9087479143C7BBE1304220A5FAE6	Elegível	Ativo	sim	Retificado

MUNICIPIO	DISTRITO LOCALIDADE	Codigo CAR	ELEGIBILIDADE	CAR	RETIFICACAO SICAR	STATUS CAR
BARRA LONGA	GESTEIRA	MG-3105707-8FC89C3EF8D74AC08C88F338F3A90F54	Elegível	Ativo	sim	Retificado
BARRA LONGA	GESTEIRA	MG-3105707-3CC9019F9F5D4E169270DE91BC246BFC	Elegível	Ativo	sim	Retificado
MARIANA	PEDRAS	MG-3140001-0C5A5701103D469F9C426ABECCD557E0	Elegível	Ativo	sim	Retificado
MARIANA	PEDRAS	MG-3140001-B1CE41D7707243FC89045AFC1A8E8F6F	Elegível	Ativo	sim	Retificado
MARIANA	PARACATU DE CIMA	MG-3140001-CF4F8F3BE1D54168921914BC5205FDE6	Elegível	Ativo	sim	Retificado
MARIANA	BICAS	MG-3140001-2158F34B3BC34C9D8000EEC4B234BEE6	Elegível	Ativo	sim	Retificado
BARRA LONGA	BARRETO	1º MG-3105707-E659F3BEA9CE4799871AFB3EDCEC5994 ; 2º imóvel (MG-3105707-D42CEAE92CD94E5898E9C5E1A1A3A654 e 3º imóvel - MG-3105707-163A37715FEE42AFA56682EFF4CF000E	Elegível	Ativo	sim	Retificado
MARIANA	PARACATU DE CIMA	MG-3140001-DF8DEF4CD39E48E0BE85D42B72CA7878	Elegível	Ativo	sim	Retificado
MARIANA	CAMPINA	MG-3140001-2009C77680E24DF3AB69B808135B5FF8	Elegível	Ativo	sim	Retificado
MARIANA	PEDRAS	MG-3140001-FDB28CC6E8FA4A2090BED83CB5D3E1F9	Elegível	Ativo	sim	Retificado
MARIANA	PARACATU DE CIMA	MG-3140001-674254AB8DF94EC08AFCD22812CD02FD	Elegível	Ativo	sim	Retificado
MARIANA	PARACATU DE CIMA	MG-3140001-86B8ECBB29C947E2A2E7D3692BB21BD2	Elegível	Ativo	sim	Retificado
MARIANA	PEDRAS	MG-3140001-DA1A3C3BC5B745AFAEFC17FE310169DE	Elegível	Ativo	sim	Retificado
MARIANA	PARACATU DE CIMA	MG-3140001-12CB771BDB3D404FB0F3C246B9427C3B	Elegível	Ativo	sim	Retificado
MARIANA	CAMPINA	MG-3140001-D8CADD4809994A91817E0836532D8648	Elegível	Ativo	sim	Retificado
MARIANA	PARACATU DE BAIXO	MG-3140001-6B25D1C263AD442E963C0B92C9FD3125	Elegível	Ativo	sim	Retificado
MARIANA	CAMPINA	MG-3140001-1E2E417E85FA45889E501B327E076374	Elegível	Ativo	sim	Retificado

MUNICIPIO	DISTRITO LOCALIDADE	Codigo CAR	ELEGIBILIDADE	CAR	RETIFICACAO SICAR	STATUS CAR
MARIANA	PEDRAS	MG-3140001- B4E03901642647CF958198D175CB44B3	Elegível	Ativo	sim	Retificado
MARIANA	PEDRAS	MG-3140001- 04D7D2F89BED4F63A3E9D1ECA629C082	Elegível	Ativo	sim	Retificado
BARRA LONGA	CABECA SECA	MG-3105707- B1E0D66A77BC43579561115CC480206A	Elegível	Ativo	sim	Retificado
BARRA LONGA	BARRA LONGA	MG-3105707- 7011FCFE06A54D74AA30E4F695945FAC	Elegível	Ativo	sim	Retificado
BARRA LONGA	BARRA LONGA	MG-3105707- E32935D084E6429ABEBC43B65A805BF5	Elegível	Ativo	sim	Retificado
BARRA LONGA	BARRA LONGA	MG-3105707- 2DA1115157244026A1623619D01F67E1	Elegível	Ativo	sim	Retificado
BARRA LONGA	SAO LUIZ	MG-3105707- D77946C939294C12BD806032F4A06BE4	Elegível	Ativo	sim	Retificado
BARRA LONGA	SAO LUIZ	MG-3105707- C697FE27549744F684D3EBC771DA3E4D	Elegível	Ativo	sim	Retificado
INACIO CORCINI DA SILVA	PARACATU DE CIMA	MG-3140001- C0C4339C15DC471F9B378AAA08CE1560	Elegível	Ativo	sim	Retificado
MARIANA	PARACATU DE BAIXO	MG-3140001-EF41025004884A84B97B9248C1800773	Elegível	Ativo	sim	Retificado
BARRA LONGA	SAO GONCALO	MG-3105707- 7C9AF8EEEE40435D85E82F97407A783A	Elegível	Ativo	sim	Retificado

### ANEXO III – Relação de imóveis com Termo de Uso e Coleta de Dados do CAR Assinado

MUNICIPIO	DISTRITO LOCALIDADE	CODIGO CAR	ELEGIBILIDADE	CAR	STATUS CAR	TERMO
SANTA CRUZ DO ESCALVADO	FLORESTINHA	MG-3157401-1A7950008E774C4C8678BF1F2330A11E	Elegível	Ativo	Não retificado	Sim
BARRA LONGA	GESTEIRA	MG-3105707-08B53AA30E1744CBBB5BCBD331F6D77B	Elegível	Ativo	Retificado	Sim
BARRA LONGA	BARRA LONGA	MG-3105707-6EB75FCCA8B64098A88F8707F15AA6F9	Elegível	Ativo	Não retificado	Sim
MARIANA	PARACATU DE CIMA	MG-3140001-9AC3C25E193D41CF9BE90F64B723E1F7	Elegível	Ativo	Retificado	Sim
BARRA LONGA	GESTEIRA	MG-3105707-1038EB0C94304DBB8EA7268E0B794020 ; MG-3105707-3E42C25D853E49DC991730581EA86EE3	Elegível	Ativo	Retificado	Sim
MARIANA	PEDRAS	Novo cadastro	Elegível	Ativo	Retificado	Sim
SANTA CRUZ DO ESCALVADO	FLORESTINHA	MG-3157401-C13D5D41C8C54221A27C552779279875	Elegível	Ativo	Não retificado	Sim
MARIANA	PEDRAS	MG-3105707-754B98477ACC444BB78899C402818F62	Elegível	Ativo	Não retificado	Sim
BARRA LONGA	GESTEIRA	MG-3105707-6D70F0BA9EDD4D9095C5B4356CD9BC59	Elegível	Ativo	Retificado	Sim
MARIANA	PEDRAS	MG-3140001-CC5C4E073D414433AC12197460EC2455	Elegível	Ativo	Não retificado	Sim
BARRA LONGA	BARRA LONGA	MG-3105707-D05F925614504E11A24923B7398C009E	Elegível	Ativo	Retificado	Sim
PONTE NOVA	APAGA FOGO	MG-3105707-5BD67B88A15A4D62AC96EA92674D8F13	Elegível	Ativo	Não retificado	Sim

MUNICIPIO	DISTRITO LOCALIDADE	CODIGO CAR	ELEGIBILIDADE	CAR	STATUS CAR	TERMO
BARRA LONGA	BARRETO	MG-3105707-5AA94A9C3BDE4391B121AD87294EF303	Elegível	Ativo	Não retificado	Sim
MARIANA	PARACATU DE BAIXO	MG-3140001-E9FC812C795C48F288092B65492195A1	Elegível	Ativo	Retificado	Sim
RIO DOCE	RIO DOCE	MG-3155009-2088C2F6474A473AB18A3471D98C6A06	Elegível	Ativo	Não retificado	Sim
MARIANA	CAMPINA	MG-3140001-7D70C45B7AA847F39AA1711403C7A4FE	Elegível	Ativo	Retificado	Sim
MARIANA	BICAS	MG-3140001-5406B330B4AA4F19ABD604EDBFE99734	Elegível	Ativo	Não retificado	Sim
MARIANA	PARACATU DE CIMA	MG-3140001-9DAA4A8454D44994BD5C5899197B39FE	Elegível	Ativo	Não retificado	Sim
PONTE NOVA	CHOPOTO	Em andamento	Elegível	Ativo	Não retificado	Sim
MARIANA	PEDRAS	MG-3140001-63C394A1E67543DB99BC75ABA42B7356	Elegível	Ativo	Não retificado	Sim
MARIANA	PARACATU DE CIMA	MG-3140001-229B2AE838184448AAFED3C7CC7A443A	Elegível	Ativo	Retificado	Sim
BARRA LONGA	FLORESTA	MG-3105707-95C4E6EC8D634E19A82AF2D9B369BE46	Elegível	Ativo	Retificado	Sim
MARIANA	CAMPINA	MG-3140001-41E26DF8BACB472EB5FDD0340287E6D7	Elegível	Ativo	Retificado	Sim
MARIANA	PARACATU DE BAIXO	MG-3140001-6B805DB0F26E430AB98CD0434C44921D	Elegível	Ativo	Retificado	Sim
BARRA LONGA	BARRA LONGA		Elegível	Ativo	Não retificado	Sim

MUNICIPIO	DISTRITO LOCALIDADE	CODIGO CAR	ELEGIBILIDADE	CAR	STATUS CAR	TERMO
MARIANA	PEDRAS	MG-3140001-16686FEB80294116A6079FE62407439D	Elegível	Ativo	Retificado	Sim
MARIANA	PEDRAS	MG-3140001-1303B249CD8544238E676DA4B3E000DB	Elegível	Ativo	Não retificado	Sim
MARIANA	PEDRAS	MG-3140001-E2D71B87344B4C3886257ED0FF4A36C8	Elegível	Ativo	Não retificado	Sim
BARRA LONGA	PONTE DO ONCA	MG-3105707-A68F39A480A34B7892DC79D409DB2F74	Elegível	Ativo	Não retificado	Sim
BARRA LONGA	BARRETO	MG-3105707-631B637CD64E40DAA5B6902C3E0FF03B	Elegível	Ativo	Retificado	Sim
SANTA CRUZ DO ESCALVADO	FLORESTINHA	MG-3157401-161D3CE6844A4004ADF1D453389B0FE6	Elegível	Ativo	Não retificado	Sim
BARRA LONGA	BARRETO	MG-3105707-3AB7866F0A404A33B1FB39C5CE7D681B	Elegível	Ativo	Retificado	Sim
MARIANA	PARACATU DE CIMA	MG-3140001-5431BC0FDA1847738EC28383980AB592	Elegível	Ativo	Retificado	Sim
BARRA LONGA	FLORESTA	MG-3105707-5B8CD75975F843CDAFDFA30983C1711C	Elegível	Ativo	Retificado	Sim
MARIANA	CAMPINA	MG-3105707-163A37715FEE42AFA56682EFF4CF000E	Elegível	Ativo	Retificado	Sim
MARIANA	CAMPINA	MG-3140001-629220EFDC374361B7D3F788FF63A744	Elegível	Ativo	Não retificado	Sim
MARIANA	PEDRAS		Elegível	Em andamento	Em andamento	Sim

MUNICIPIO	DISTRITO LOCALIDADE	CODIGO CAR	ELEGIBILIDADE	CAR	STATUS CAR	TERMO
MARIANA	CAMPINA		Elegível	Em andamento	Em andamento	Sim
BARRA LONGA	BARRETO	MG-3105707-277F75DFEE644750A6FDF799568CD7E8	Elegível	Ativo	Não retificado	Sim
MARIANA	PARACATU DE CIMA		Elegível	Ativo	Retificado	Sim
MARIANA	PARACATU DE CIMA	MG-3140001-5CE488C519A747858D1688122703F653	Elegível	Ativo	Não retificado	Sim
BARRA LONGA	BARRA LONGA	MG-3105707-CA656DCD4A764B5BA0AD28101B1AB481	Elegível	Ativo	Retificado	Sim
BARRA LONGA	GESTEIRA	MG-3105707-770F2F277A1548999E0F70B7B4E70C01 / MG-3105707-E167850665A440E4A3922388830F591A / MG-3105707-ED7B8F1831E8491498DD35102086A457 / MG-3105707-A07DDCDB9A7947279F39301A9BFE0273	Elegível	Ativo	Não retificado	Sim
BARRA LONGA	GESTEIRA	MG-3105707-DF1E7113D51F4712B6A03D5BC4F9A9F8 / MG-3105707-BB9ADB4D956B4AFEB6078DC8923C272F	Elegível	Ativo	Não retificado	Sim
BARRA LONGA	CABECA SECA		Elegível	Ativo	Não retificado	Sim
BARRA LONGA	TANQUE		Elegível	Em andamento	Não retificado	Sim
BARRA LONGA	FLORESTA		Elegível	Ativo	Não retificado	Sim
MARIANA	PARACATU DE CIMA		Elegível	Ativo	Retificado	Sim
BARRA LONGA	PONTE DO ONCA		Elegível	Ativo	Retificado	Sim

MUNICIPIO	DISTRITO LOCALIDADE	CODIGO CAR	ELEGIBILIDADE	CAR	STATUS CAR	TERMO
MARIANA	PARACATU DE BAIXO	MG-3140001-156009C6B234439281B49225AFECE188	Elegível	Ativo	Não retificado	Sim
PONTE NOVA	CHOPOTO	MG-3152105-A6AEFC9EF50F4482802E6999375D45FB	Elegível	Ativo	Não retificado	Sim
BARRA LONGA	GESTEIRA	MG-3105707-FE3A3A03E4234B709BEE39C5F8D2A691	Elegível	Ativo	Retificado	Sim
MARIANA	CAMPINA	MG-3140001-70CB50C5621C46B7869D97C829CBFBA5	Elegível	Ativo	Retificado	Sim
MARIANA	PARACATU DE BAIXO	MG-3140001-42F4D5B13AFA428FBE912807DD0E08E2	Elegível	Ativo	Não retificado	Sim
MARIANA	PEDRAS	MG-3140001-4FA15DF90BC64256B20AF2BBB86F525C	Elegível	Ativo	Retificado	Sim
MARIANA	PARACATU DE BAIXO	MG-3140001-BB11B5A73A244CCB9763B4C2C578C293	Elegível	Ativo	Não retificado	Sim
MARIANA	PARACATU DE BAIXO	MG-3140001-74986A043AC541FF97C2F5B906E105EE	Elegível	Ativo	Retificado	Sim
BARRA LONGA	GESTEIRA	MG-3105707-4D1B2EF0D99A4292B1C32D4AA71B551C	Elegível	Ativo	Não retificado	Sim
BARRA LONGA	GESTEIRA	MG-3105707-4D66C66480E04055924951377F8B9C44	Elegível	Ativo	Retificado	Sim
MARIANA	PARACATU DE BAIXO	MG-3140001-ED9D021F76B94DA59AFE2526316A264A	Elegível	Ativo	Não retificado	Sim

MUNICIPIO	DISTRITO LOCALIDADE	CODIGO CAR	ELEGIBILIDADE	CAR	STATUS CAR	TERMO
MARIANA	PARACATU DE BAIXO	MG-3140001-26D9D1DB8B754BD6ACACEC33094365B2	Elegível	Ativo	Não retificado	Sim
BARRA LONGA	BARRA LONGA	MG-3105707-383CFC220DE14FA1A9CE7F57002FF5C7	Elegível	Ativo	Não retificado	Sim
RIO DOCE	RIO DOCE	MG-3155009-BE2C6F1FCD454292B34D911266338685	Elegível	Ativo	Não retificado	Sim
PONTE NOVA	CHOPOTO	MG-3152105-3B74D9C0C4E8442AADE0651C552296C8	Elegível	Ativo	Não retificado	Sim
BARRA LONGA	APAGA FOGO	MG-3105707-F041F6C770B84F4793D2FA6455640A9D	Elegível	Ativo	Não retificado	Sim
MARIANA	PEDRAS	MG-3140001-80A42643DCB94E689314AAE2E18ED88A	Elegível	Ativo	Retificado	Sim
BARRA LONGA	FLORESTA	MG-3105707-C9FB5EDF980C42459649B5E40C928478	Elegível	Ativo	Retificado	Sim
BARRA LONGA	TANQUE	MG-3105707-96A53879E8EE4DAF86F2CDC7755B0BEE	Elegível	Ativo	Retificado	Sim
MARIANA	PEDRAS		Elegível	Em andamento	Em andamento	Sim
MARIANA	BENTO RODRIGUES	MG-3140001-65AD3E3A54C74E14BF47106E48D36203	Elegível	Ativo	Não retificado	Sim
MARIANA	PONTE DO GAMA		Elegível	Em andamento	Em andamento	Sim
BARRA LONGA	GUERENGUE	MG-3105707-60D6DB4E0A82435BAF9FD97C9384E37D	Elegível	Ativo	Não retificado	Sim
BARRA LONGA	BARRETO	MG-3105707-6C69018EF784465DAEFD6F48CFB3B876	Elegível	Ativo	Não retificado	Sim

MUNICIPIO	DISTRITO LOCALIDADE	CODIGO CAR	ELEGIBILIDADE	CAR	STATUS CAR	TERMO
MARIANA	CAMPINA	MG-3140001-69B8B7FF88074A02A3E934ED17DF2A71	Elegível	Ativo	Retificado	Sim
BARRA LONGA	FACAO	MG-3105707-DB27D914F9034EBEB0A8A30AE0E292C4 / MG-3105707-0EADA3CDA67F429EA34DF2E619EF63C1	Elegível	Ativo	Retificado	Sim
BARRA LONGA	CABECA SECA	MG-3105707-8EE7DA5650A944FABBDC216B108F4EEB	Elegível	Ativo	Retificado	Sim
BARRA LONGA	BARRA LONGA	MG-3105707-072B9087479143C7BBE1304220A5FAE6	Elegível	Ativo	Retificado	Sim
BARRA LONGA	GESTEIRA	MG-3105707-8FC89C3EF8D74AC08C88F338F3A90F54	Elegível	Ativo	Retificado	Sim
SANTA CRUZ DO ESCALVADO	FLORESTINHA	MG-3157401-A594E1EC7C604AFC8855E886D1620204	Elegível	Ativo	Não retificado	Sim
MARIANA	PEDRAS	MG-3140001-0C5A5701103D469F9C426ABECCD557E0	Elegível	Ativo	Retificado	Sim
MARIANA	PARACATU DE BAIXO	MG-3140001-425D1C01A92B442B8006CEAFF5E0E3FA	Elegível	Ativo	Não retificado	Sim
MARIANA	PEDRAS	MG-3140001-D57CB9CE313C4AA2B10BA87FA856FB7D	Elegível	Ativo	Retificado	Sim
MARIANA	BICAS	MG-3140001-2158F34B3BC34C9D8000EEC4B234BEE6	Elegível	Ativo	Retificado	Sim
BARRA LONGA	BARRETO	1º imóvel MG-3105707- E659F3BEA9CE4799871AFB3EDCEC5994 ; 2º imóvel MG- 3105707-D42CEAE92CD94E5898E9C5E1A1A3A654 e 3º imóvel MG-3105707- 163A37715FEE42AFA56682EFF4CF000E	Elegível	Ativo	Retificado	Sim
MARIANA	PARACATU DE CIMA	MG-3140001-DF8DEF4CD39E48E0BE85D42B72CA7878	Elegível	Ativo	Retificado	Sim

MUNICIPIO	DISTRITO LOCALIDADE	CODIGO CAR	ELEGIBILIDADE	CAR	STATUS CAR	TERMO
MARIANA	CAMPINA	MG-3140001-2009C77680E24DF3AB69B808135B5FF8	Elegível	Ativo	Retificado	Sim
MARIANA	PEDRAS	MG-3140001-615EB214448D435CB00C1A726FCDF02B	Elegível	Ativo	Retificado	Sim
MARIANA	PONTE DO GAMA	MG-3140001-68E3636C44AF442AA65AEF24685A3343	Elegível	Ativo	Retificado	Sim
BARRA LONGA	BARRETO	MG-3105707-3BF4B10E79744E2098753D57096AD9AA	Elegível	Ativo	Não retificado	Sim
RIO DOCE	RIO DOCE	MG-3155009-42227504446A4266B6CF2636F7B2C5A2	Elegível	Ativo	Não retificado	Sim
MARIANA	PONTE DO GAMA	MG-3140001-4D511C706A224F6E9ABAAF87E88BAC9C	Elegível	Ativo	Retificado	Sim
BARRA LONGA	TANQUE	MG-3105707-79F0AB41DB084FCBB61270BACA2DCA23	Elegível	Ativo	Não retificado	Sim
MARIANA	CAMARGOS	MG-3140001-1181F546816649BAB49393392B9BCFB6	Elegível	Ativo	Não retificado	Sim
MARIANA	PARACATU DE CIMA	MG-3140001-3485DF41D2E1489B92AEFF49951C8B7B	Elegível	Ativo	Não retificado	Sim
MARIANA	PEDRAS	MG-3140001-B4E03901642647CF958198D175CB44B3	Elegível	Ativo	Retificado	Sim
MARIANA	PEDRAS	MG-3140001-04D7D2F89BED4F63A3E9D1ECA629C082	Elegível	Ativo	Retificado	Sim
BARRA LONGA	BARRA LONGA	MG-3105707-4A979A87DFD649CE8154FB55BC5202BE	Elegível	Ativo	Não retificado	Sim

MUNICIPIO	DISTRITO LOCALIDADE	CODIGO CAR	ELEGIBILIDADE	CAR	STATUS CAR	TERMO
BARRA LONGA	BARRA LONGA	MG-3105707-7011FCFE06A54D74AA30E4F695945FAC	Elegível	Ativo	Retificado	Sim
BARRA LONGA	BARRA LONGA	MG-3105707-E32935D084E6429ABEBC43B65A805BF5	Elegível	Ativo	Retificado	Sim
BARRA LONGA	BARRA LONGA	MG-3105707-2DA1115157244026A1623619D01F67E1	Elegível	Ativo	Retificado	Sim
BARRA LONGA	SAO LUIZ	MG-3105707-D77946C939294C12BD806032F4A06BE4	Elegível	Ativo	Retificado	Sim
MARIANA	PONTE DO GAMA	MG-3140001-09EEC38F82824DF7981A4028F39457E9	Elegível	Ativo	Não retificado	Sim
BARRA LONGA	FLORESTA	MG-3105707-99E4C33F3F1A41A3948745CF30E9C166	Elegível	Ativo	Retificado	Sim
BARRA LONGA	FLORESTA	MG-3105707-51008CC33DB141EAA9BB913EAEF2A18C	Elegível	Ativo	Retificado	Sim
MARIANA	PEDRAS	MG-3140001-DA28CD06A6044A86946C5C10597BF037	Elegível	Ativo	Não retificado	Sim
BARRA LONGA	BARRETO	MG-3105707-B7FDF4D7EA054F2490DDED86681F2A31	Elegível	Ativo	Retificado	Sim
BARRA LONGA	SAO GONCALO	MG-3105707-7C9AF8EEEE40435D85E82F97407A783A	Elegível	Ativo	Retificado	Sim
BARRA LONGA	GUERENGUE	MG-3105707-92DD34C42D5E4B018134242DD3842C24	Elegível	Ativo	Não retificado	Sim

MUNICIPIO	DISTRITO LOCALIDADE	CODIGO CAR	ELEGIBILIDADE	CAR	STATUS CAR	TERMO
MARIANA	PARACATU DE BAIXO	MG-3140001-EF41025004884A84B97B9248C1800773	Elegível	Ativo	Retificado	Sim
MARIANA	CAMPINA	MG-3140001-420042DCFF9F4BF2B75CCEC93DED3F25	Elegível	Ativo	Retificado	Sim
MARIANA	PARACATU DE BAIXO	MG-3140001-B3291DC082334DC584ADDAFA8985BA12	Elegível	Ativo	Não retificado	Sim
INACIO CORCINI DA SILVA	PARACATU DE CIMA	MG-3140001-C0C4339C15DC471F9B378AAA08CE1560	Elegível	Ativo	Retificado	Sim
BARRA LONGA	SAO LUIZ	MG-3105707-C697FE27549744F684D3EBC771DA3E4D	Elegível	Ativo	Retificado	Sim
MARIANA	PONTE DO GAMA	MG-3140001-141DCDB10B8A4630A40B02F152DE23FE	Elegível	Ativo	Não retificado	Sim
BARRA LONGA	SAO GONCALO	MG-3105707-7340E6C2E6CC4446B471252DB7C7078C e MG-3105707-26AD6747D6834DC09269EE343C945AD9	Elegível	Ativo	Não retificado	Sim
BARRA LONGA	CABECA SECA	MG-3105707-B1E0D66A77BC43579561115CC480206A	Elegível	Ativo	Retificado	Sim
MARIANA	CAMPINA	MG-3140001-1E2E417E85FA45889E501B327E076374	Elegível	Ativo	Retificado	Sim
MARIANA	PARACATU DE BAIXO	MG-3140001-6B25D1C263AD442E963C0B92C9FD3125	Elegível	Ativo	Retificado	Sim
MARIANA	CAMPINA	MG-3140001-D8CADD4809994A91817E0836532D8648	Elegível	Ativo	Retificado	Sim
PONTE NOVA	CHOPOTO	MG-3152105-833468A5CE524BCF929C27860A84AB33	Elegível	Ativo	Não retificado	Sim

MUNICIPIO	DISTRITO LOCALIDADE	CODIGO CAR	ELEGIBILIDADE	CAR	STATUS CAR	TERMO
MARIANA	PARACATU DE CIMA	MG-3140001-12CB771BDB3D404FB0F3C246B9427C3B	Elegível	Ativo	Retificado	Sim
BARRA LONGA	CAMPINA	MG-3105707-3970E1BA9F704685A6065823AAE0E8EA	Elegível	Ativo	Retificado	Sim
BARRA LONGA	SAO LUIZ	MG-3105707-A7881E74FB5048AB9DFE7BA13D307360	Elegível	Ativo	Retificado	Sim
BARRA LONGA	GESTEIRA	MG-3105707-4A8BB1E29F7544EA8473B93E9E3ACD1F	Elegível	Ativo	Retificado	Sim
BARRA LONGA	CAMPINA	MG-3105707-5E6E286A389945EBB5FC5CC26B22AA67	Elegível	Ativo	Não retificado	Sim
MARIANA	PEDRAS	MG-3140001-DA1A3C3BC5B745AFAEFC17FE310169DE	Elegível	Ativo	Retificado	Sim
MARIANA	PARACATU DE CIMA	MG-3140001-86B8ECBB29C947E2A2E7D3692BB21BD2	Elegível	Ativo	Retificado	Sim
PONTE NOVA	CHOPOTO	MG-3152105-9A1947C7DD6B4CAA8634F005E9A4CD04	Elegível	Ativo	Não retificado	Sim
MARIANA	PARACATU DE BAIXO		Elegível	Em andamento	Em andamento	Sim
MARIANA	PARACATU DE CIMA	MG-3140001-674254AB8DF94EC08AFCD22812CD02FD	Elegível	Ativo	Retificado	Sim
BARRA LONGA	BARRETO	MG-3105707-58B1268C7FA3430785B6CCAE4DDDCC4C	Elegível	Ativo	Não retificado	Sim
MARIANA	PEDRAS	MG-3140001-FDB28CC6E8FA4A2090BED83CB5D3E1F9	Elegível	Ativo	Retificado	Sim
MARIANA	PARACATU DE CIMA	MG-3140001-CF4F8F3BE1D54168921914BC5205FDE6	Elegível	Ativo	Retificado	Sim

MUNICÍPIO	DISTRITO LOCALIDADE	CODIGO CAR	ELEGIBILIDADE	CAR	STATUS CAR	TERMO
MARIANA	PARACATU DE CIMA	Novo cadastro MG-3140001-8009F8C565EE4D3BAC6E39749AD35DE4	Elegível	Ativo	Não retificado	Sim
RIO DOCE	RIO DOCE	MG-3155009-36E9C270E0EE4A5A8C9BE42E873E15D9	Elegível	Ativo	Não retificado	Sim
BARRA LONGA	GUERENGUE	MG-3105707-8C937B0A2F854DA68DF3644889BE85D3	Elegível	Ativo	Não retificado	Sim
PONTE NOVA	CHOPOTO	MG-3152105-E0BAB21085C04F54960D51E5DDE8BCEB	Elegível	Ativo	Não retificado	Sim
BARRA LONGA	GESTEIRA	MG-3105707-BFE93B08ABBB423F82F44AD4F180BF14	Elegível	Ativo	Não retificado	Sim
BARRA LONGA	BARRA LONGA	MG-3105707-BFF61A1B116D43358F9F4BD5FCC69E6D	Elegível	Ativo	Não retificado	Sim
MARIANA	PEDRAS	MG-3140001-B1CE41D7707243FC89045AFC1A8E8F6F	Elegível	Ativo	Retificado	Sim
BARRA LONGA	BUENO	MG-3105707-B552F3F740F3418F972C2D59E90859A9	Elegível	Ativo	Não retificado	Sim
BARRA LONGA	GESTEIRA	MG-3105707-3CC9019F9F5D4E169270DE91BC246BFC	Elegível	Ativo	Retificado	Sim
BARRA LONGA	GESTEIRA	MG-3105707-67EFCB3ECF91407C97D705F4923FAB3B	Elegível	Ativo	Retificado	Sim
BARRA LONGA	BARRETO	MG-3105707-39F6AC55FF784498A682EECC61B25057	Elegível	Ativo	Retificado	Sim
MARIANA	PEDRAS	MG-3140001-C494F68EF1234552BBCA6BB7868B223F	Elegível	Ativo	Retificado	Sim

MUNICIPIO	DISTRITO LOCALIDADE	CODIGO CAR	ELEGIBILIDADE	CAR	STATUS CAR	TERMO
MARIANA	PEDRAS	MG-3140001-D2AC2C460F124A7E8AD990947328D4C0 / MG-3140001-E4CAB9CD849542A0B240EA2C5B7BFD9C	Elegível	Ativo	Não retificado	Sim
MARIANA	PONTE DO GAMA	MG-3140001-CC3BEF5DBE9F4F63A1A8581E72B17E10	Elegível	Ativo	Não retificado	Sim
MARIANA	PARACATU DE CIMA	MG-3140001-E13D3F5AFC4A43228B60E07A82ABC487	Elegível	Ativo	Retificado	Sim
MARIANA	PEDRAS	MG-3140001-B65FB0F1CE6F41299E2DB7DA6F68217B	Elegível	Ativo	Retificado	Sim
MARIANA	PEDRAS	MG-3140001-7231834A531441159DC64D62C8AA1BF0	Elegível	Ativo	Retificado	Sim
MARIANA	PARACATU DE CIMA	MG-3140001-E2483F708027405F8A8DF1CFDC37ACAB	Elegível	Ativo	Não retificado	Sim
MARIANA	PARACATU DE CIMA	MG-3140001-2D87D771F8AE4B47B9F0D0B71D752DEB	Elegível	Ativo	Retificado	Sim
BARRA LONGA	BARRETO	MG-3105707-8725D065F10A4D8293F2CC7721EA03DC / MG-3105707-B124DA311B634E61869792AF1FF69CD4	Elegível	Ativo	Não retificado	Sim
BARRA LONGA	GESTEIRA	MG-3105707-33FD3953D106467B81B0A0B4F4644D16	Elegível	Ativo	Não retificado	Sim
MARIANA	PARACATU DE CIMA	MG-3140001-F18A5D6D22124C7ABEBE521D3BA07110	Elegível	Ativo	Retificado	Sim
MARIANA	PARACATU DE CIMA	MG-3140001-E69F34D6AD0D4F6585892AC1963C02F5	Elegível	Ativo	Retificado	Sim
MARIANA	PARACATU DE CIMA	MG-3140001-ADAA45F554D643F49D5B053760B03CCD	Elegível	Ativo	Retificado	Sim

MUNICIPIO	DISTRITO LOCALIDADE	CODIGO CAR	ELEGIBILIDADE	CAR	STATUS CAR	TERMO
MARIANA	PARACATU DE CIMA	MG-3140001-F36739043FB54AA7B98D3D5BAC78C5F3	Elegível	Ativo	Não retificado	Sim
BARRA LONGA	FLORESTA	MG-3105707-9CB60CA2BCC0414CB0C7A4ECE01C5338	Elegível	Ativo	Retificado	Sim
BARRA LONGA	PONTE DO ONCA	MG-3105707-4A4C250E6F7047C69028E11ABB2DE6D8	Elegível	Ativo	Não retificado	Sim
MARIANA	PEDRAS	MG-3140001-AFA3C243F6C64393A0F1D8D21D8C46A2	Elegível	Ativo	Não retificado	Sim
MARIANA	CAMPINA	MG-3140001-E62B92C959DE4598ACE823D889FAB0F9	Elegível	Ativo	Não retificado	Sim
MARIANA	PARACATU DE CIMA	MG-3140001-B0FC09FD0F8948AD8908D0E8DD6143ED	Elegível	Ativo	Não retificado	Sim
BARRA LONGA	BARRETO		Elegível	Em andamento	Em andamento	Sim
MARIANA	BORBA	MG-3140001-E38262A7EE3F46FF905C19A4248F5D08	Elegível	Ativo	Retificado	Sim
BARRA LONGA	SAO GONCALO	MG-3105707-FE09CF294BB64405B2C20A8DD89BABC2	Elegível	Ativo	Não retificado	Sim
BARRA LONGA	GESTEIRA	MG-3105707-1555540A8D5541C3B74CB2E7C908C519	Elegível	Ativo	Não retificado	Sim
BARRA LONGA	BARRETO	MG-3105707-E8974166EB904A89B73B2E698D82F938	Elegível	Ativo	Não retificado	Sim
SANTA CRUZ DO ESCALVADO	FLORESTINHA	MG-3157401-1A7950008E774C4C8678BF1F2330A11E	Elegível	Ativo	Não retificado	Sim

MUNICIPIO	DISTRITO LOCALIDADE	CODIGO CAR	ELEGIBILIDADE	CAR	STATUS CAR	TERMO
BARRA LONGA	SAO GONCALO	MG-3105707-DB9FF1E4794841A8B6F1BBFF220C6F41	Elegível	Ativo	Retificado	Sim
BARRA LONGA	SAO GONCALO	MG-3105707-E3904D731203403F9D04D8CA7110D31E	Elegível	Ativo	Retificado	Sim
BARRA LONGA	BARRETO	MG-3105707-C72149EACC3A4DB79E735E797DFE0A7D	Elegível	Ativo	Não retificado	Sim
BARRA LONGA	GESTEIRA	MG-3105707-41D624F2B1144154B976F74EF1AF8599	Elegível	Ativo	Retificado	Sim
MARIANA	CAMPINA	MG-3140001-FBC98432A7954A599391D00257832437	Elegível	Ativo	Não retificado	Sim
BARRA LONGA	BARRETO	MG-3105707-C80A33667EC545BA9E36EC9B346876B1	Elegível	Ativo	Não retificado	Sim
MARIANA	PEDRAS	MG-3140001-9040C20B956A4DF49CD6777C4CF663CD	Elegível	Ativo	Não retificado	Sim
MARIANA	PARACATU DE CIMA	MG-3140001-A1C0E43B4F664DE19F24FE37048733C8	Elegível	Ativo	Não retificado	Sim
BARRA LONGA	GESTEIRA	MG-3105707-CC5C061C1FC546EA7B418C40181D8EB	Elegível	Ativo	Retificado	Sim
MARIANA	CAMPINA	MG-3140001-C65DD4503B784516BFA8AE3CDFCDD2EA	Elegível	Ativo	Retificado	Sim
BARRA LONGA	BARRA LONGA	MG-3105707-412C2EDDA95B4CC685FA19FE2F34D2A1	Elegível	Ativo	Não retificado	Sim
RIO DOCE	RIO DOCE	MG-3155009-E8EEDEACAF1F46648B06CB3E9E2BC46D	Elegível	Ativo	Não retificado	Sim

MUNICIPIO	DISTRITO LOCALIDADE	CODIGO CAR	ELEGIBILIDADE	CAR	STATUS CAR	TERMO
BARRA LONGA	GESTEIRA	MG-3105707-35E9281A69164E0A8A7B822EC97D9100	Elegível	Ativo	Não retificado	Sim
BARRA LONGA	BARRA LONGA	MG-3105707-6BEC48280FF8490B950129C64489558D	Elegível	Ativo	Retificado	Sim
MARIANA	PEDRAS	MG-3140001-B19ECB8A3C5C404C92DFB6E94E8B976D	Elegível	Ativo	Não retificado	Sim
BARRA LONGA	CAMPINA	MG-3105707-0D88994BBFF842229FB48B81F6D79BD9	Elegível	Ativo	Retificado	Sim
BARRA LONGA	BARRETO	MG-3105707-A0C2DD69EC674BC6AC7536C21906AD48	Elegível	Ativo	Retificado	Sim
MARIANA	PARACATU DE CIMA	MG-3140001-570036F5AEB044E19F4E47532A0AF31F	Elegível	Ativo	Retificado	Sim
MARIANA	PARACATU DE CIMA	MG-3140001-709BCD205D6A40D698C537EEC3FB92E0	Elegível	Ativo	Retificado	Sim
MARIANA	CAMPINA	MG-3140001-05FA1F77D6A04450B6459C584CC4B6D0	Elegível	Ativo	Retificado	Sim
MARIANA	CAMPINA	MG-3140001-D83CC285F62A42BD972663EC4C52479E	Elegível	Ativo	Não retificado	Sim
MARIANA	PONTE DO GAMA	MG-3140001-23F0AB6D8D654F9AB1C5F6E9911F4D2F	Elegível	Ativo	Retificado	Sim
MARIANA	PEDRAS	MG-3140001-9692BEAC3E544A3F9EE787B1A87783BA	Elegível	Ativo	Não retificado	Sim
MARIANA	PARACATU DE BAIXO	MG-3140001-791A38BD61744D6B8E9A4EF3BA19BAE6	Elegível	Ativo	Retificado	Sim

MUNICIPIO	DISTRITO LOCALIDADE	CODIGO CAR	ELEGIBILIDADE	CAR	STATUS CAR	TERMO
BARRA LONGA	SAO GONCALO	MG-3105707-6B4531893E9D41B384AD15C06960F458	Elegível	Ativo	Retificado	Sim
MARIANA	CAMPINA	MG-3140001-71C22E24786E4F799B2860732D74A8E4	Elegível	Ativo	Não retificado	Sim
BARRA LONGA	CAMPINA	MG-3105707-718323FFE2DC409DAC26E476AAF130BF	Elegível	Ativo	Retificado	Sim
BARRA LONGA	GUERENGUE	MG-3105707-8C937B0A2F854DA68DF3644889BE85D3	Elegível	Ativo	Não retificado	Sim
BARRA LONGA	BARRA LONGA	MG-3105707-FF1713639FC24AB19A9EF43CB9E0E592	Elegível	Ativo	Retificado	Sim
RIO DOCE	RIO DOCE	MG-3155009-6C3CF6D5CA114E038048FC0B067DA21C	Elegível	Ativo	Não retificado	Sim
MARIANA	PEDRAS	MG-3140001-A22755D588DD487BAB7515E0F291A571	Elegível	Ativo	Não retificado	Sim