



GOVERNO DO ESTADO DO ESPÍRITO SANTO

**ENCAMINHAMENTOS TÉCNICOS SOBRE O PROJETO ESPECIAL DE  
APOIO AO DESENVOLVIMENTO SOCIOECONÔMICO ATRAVÉS DO  
TURISMO NA FOZ DO RIO DOCE E REGIÃO COSTEIRA**

**Elaboração:**

**Ana Márcia Erler (SEDES – ES)**

**Maria José Senna (SETOP – ES)**

**Camilla Nogueira (SETADES – ES)**

**14 de setembro de 2018**

**1. Apresentação das condições urbanas e econômicas de Regência e Povoação**

Regência e Povoação constituem dois núcleos cuja origem tem relação direta com o Rio Doce, provavelmente constituída em princípio como vila de pescadores e posteriormente se desenvolvendo a partir do turismo ecológico e de lazer.

De acordo com ICMBIO<sup>1</sup>, em 2017, a vila de Regência ocupa uma área de cerca de 40 hectares, possui uma população em torno de 1000 habitantes. A população trabalha nas áreas de Conservação e Pesquisa (29%), Pesca (26%), Servidores públicos (25%) e Comércio (18%). Povoação, por sua vez possui área ocupada da vila de 29 hectares e tem uma população em torno de 1800 habitantes. A população trabalha nas áreas de Comércio (33%), Servidores públicos (27%), Pesca (24%) e Indústrias (10%).

A estrutura de trabalho mostra algumas diferenças entre os dois núcleos. Em Regência, a cidade volta-se ao turismo e às questões/projetos ambientais. Em Povoação, há presença de trabalhadores das indústrias próximas e poucos pontos comerciais e de serviços para turismo.

As estruturas urbanas de vias, bem como as edificações públicas e privadas, apresentam padrões diferenciados nos núcleos. Enquanto Regência apresenta padrões

---

<sup>1</sup> Ministério do Meio Ambiente– ICMBIO. **Relatório de Atualizações do Panorama Econômico e Socioambiental da Área Proposta para a Criação da Unidade de Conservação (Uc) NA Região da Foz do Rio Doce**. Linhares, ES, 2017.



## GOVERNO DO ESTADO DO ESPÍRITO SANTO

melhores de construção e cuidados com os espaços públicos, Povoação tem padrão mais popular, com poucas áreas públicas urbanizadas, e está em processo de adensamento.

Ambos os núcleos não possuem pavimentação de ruas, sistema de esgotamento e drenagem. Em Regência fomos informados que há rede de esgoto implantada faltando Estação de Tratamento de Esgoto (ETE) para completar o sistema. Embora a falta de pavimentação possa dar ar bucólico às vilas, certo que em época de chuva o sistema de drenagem superficial ocasiona dificuldades na mobilidade urbana.

O acesso às vilas ocorre por meio de estradas de rodagem estaduais (ES010, ES440, ES245, ES248) que não se encontram pavimentadas. De fato, há dificuldade tanto para os turistas e visitantes acessarem as vilas, quanto para seus moradores e comerciantes acessarem as cidades de Linhares e Vila do Riacho.

A estruturação urbana bem constituída, com infra-estrutura implantada, constitui base fundamental para desenvolvimento econômico dos núcleos e dos seus moradores. Respeitando as peculiaridades locais, que variam de acordo com a cultura e anseio da comunidade, a viabilização de algumas obras de urbanização, paisagismo, saneamento, equipamentos de saúde, educação, lazer e de produção, se constituem em elementos fundamentais para dar salto ao processo de desenvolvimento, capaz de consolidar o processo de sustentabilidade que se quer em função do desastre da barragem de Fundão, que causou danos ambientais no Rio Doce.

## **2. Considerações sobre o Projeto Especial de Apoio ao Desenvolvimento Socioeconômico Através do Turismo na Foz do Rio Doce**

O Projeto Especial de Apoio ao Desenvolvimento Socioeconômico Através do Turismo na Foz do Rio Doce, que está circunscrito no Programa de Apoio do Turismo, Cultura, Esporte e Lazer e o Programa de Recuperação de Micro e Pequenos Negócios, apresenta uma conjunto de ações orientado às vilas de Regência e Povoação.

O objetivo do projeto é fomentar o turismo das localidades envolvidas através do fomento das atividades comerciais já existentes, serviços e cultura. Nesse sentido, o foco estará nas ações de capacitação locais, fortalecimento da gastronomia e do



## GOVERNO DO ESTADO DO ESPÍRITO SANTO

artesanato. O projeto prevê ações em conjunto com o Sebrae e acesso à crédito, como forma de financiamento das atividades.

O projeto apresentado pela Fundação Renova, tem potencial nos eixos que envolvem capacitação, comunicação e crédito. No entanto, consideramos que falta um direcionamento claro das ações. Entre as brechas destaca-se:

- desconsidera pontos importantes do diagnósticos do Sebrae/Futura;
- não aponta uma definição clara do conceito de turismo que será desenvolvido no local;
- foco no custeio sem ações estruturantes de investimentos;
- falta de conexão entre as ações apresentadas;
- falta de organização da estrutura do projeto;
- falta de conexão com a área ambiental;
- Ações que desconsideram a questão ambientais;
  - Financiar campeonato de surf, sem considerar a contaminação do mar;
  - Planejar fomento à micro empreendimento de gastronomia, sem considerar a contaminação do pescado;
  - Planejar fomento à pesca, sem considerar a contaminação do pescado;
  - Planejar fomento ao turismo, sem considerar a unidade de conservação, já projetada.
- contratação de serviços do Sebrae sem ponderar as especificidades das localidades;
- falta de especificação dos tipos de capacitação a serem ofertados;
- falta de especificação das linhas de credito e formas de financiamento a serem concedidas.

### **3. Turismo ambiental e cultural**

A singularidade do território é digna de nota, na qual os elementos geográficos marcantes, o rio e o mar, se encontram formando em conjunto com a flora, a fauna e a



## GOVERNO DO ESTADO DO ESPÍRITO SANTO

cultura local uma paisagem magnífica. É neste cenário que vislumbramos a necessidade de implantar ações com dois focos:

- A valorização da cultura nativa, através do fortalecimento do artesanato e dos comércios locais, como forma de criar condições para atividades econômicas das comunidades locais;
- As ações em torno do turismo sustentável, com foco na preservação do meio ambiente, como forma de potencializar a formação da consciência ambiental e da conservação das localidades.

Buscar-se-á fortalecer o turismo local a partir da valorização da cultura nativa e da preservação do meio ambiente, alçando o desenvolvimento e retomada das atividades econômicas em Regência e Povoação.

Tais objetivos somente poderão ser alcançados mediante a implantação de estruturas urbanas relevantes para o desenvolvimento local sustentável, baseado no turismo, na cultura e na pesquisa. Neste sentido é que apresentamos no diagrama abaixo, uma série de intervenções estruturadoras e potencializadoras do turismo e da economia local.

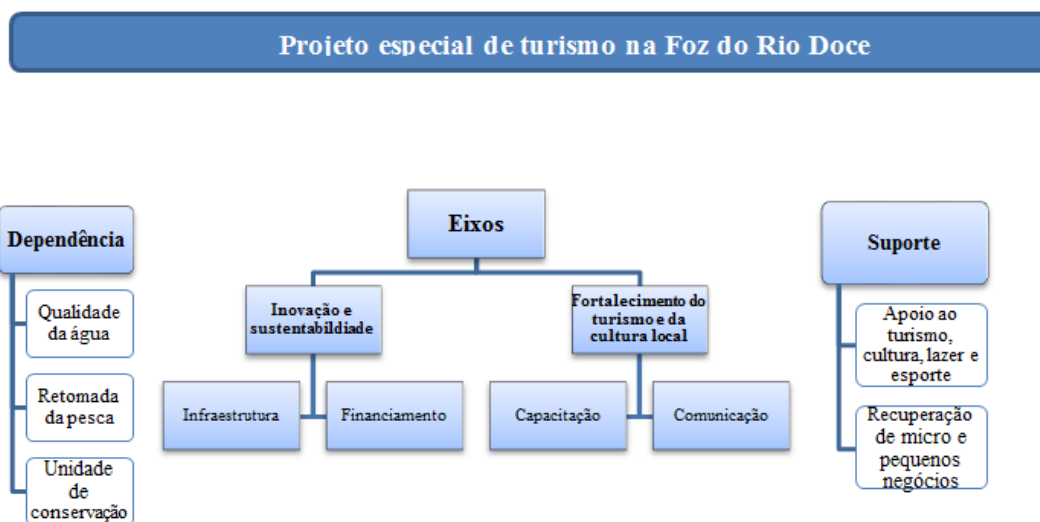

#### **4. Medidas prioritárias para o desenvolvimento e retomada das atividades econômicas em Regência e Povoação com foco na estrutura:**



## GOVERNO DO ESTADO DO ESPÍRITO SANTO

A seguir estão listadas medidas prioritárias com foco na estrutura, com ações direcionadas à urbanização das vilas, saneamento e melhorias nas estradas de acesso às localidades. Destacamos que todas as medidas são de caráter compensatório, de acordo à Cláusula 103 do TTAC, e sugerimos que as ações que já estão em andamento, devem ser mantidas.

4.1. Desenvolver projeto de urbanização específica para as ruas das vilas, garantindo sua identidade, e projetando sistema adequado de drenagem das vias, e indicativos de calçadas acessíveis e ciclovias, sinalização e abrigos de ônibus;

4.2. Implantar obras de urbanização dentro das prioridades da população:

- a) Obra listada no projeto da Fundação Renova para Regência (construção de uma passarela interligando a Rua de Acesso à praia até a Foz e do melhoramento da Trilha de acesso do farol à praia);
- b) Obra listada no projeto da Fundação Renova para Povoação (reestruturar a área central, com a realização de obras para instalação de equipamentos de lazer e reestruturação da área de eventos);
- c) Implantação de melhorias urbanas e ambientais nas avenidas estruturadoras dos núcleos, em consonância com a cultura local, em especial onde passa transporte coletivo;
- d) Implantação de projeto de conexão do Centro de Turismo Sustentável do ICMBIO à cidade de Regência, com arborização, calçadas acessíveis e ciclovias, além de mobiliário;
- e) Considerar o Centro de Informação técnica (CIT) cuja proposta é ser em Regência no local atual do ICMBio/Tamar. O centro trará toda a história do desastre, será um espaço multi uso, de conexão com a educação ambiental para o Doce.

4.3. Desenvolver projeto de sistema de esgotamento sanitário para Povoação, e complementar o sistema em Regência com construção da ETE;

4.4. Desenvolvimento e Implantação de projeto alternativo de renda para os trabalhadores locais de Regência e Povoação, em especial aquaponia e agricultura, inclusive projeto para implantação de indústrias caseiras.



**GOVERNO DO ESTADO DO ESPÍRITO SANTO**

4.5. Desenvolvimento de projeto e/ou implantação e pavimentação de estradas de acesso às localidades:

a) Estrada de acesso a Regência (Mapa 1)

- i. Implantação e pavimentação da ES-010, entre Vila do Riacho e Regência, numa extensão de 32 km, conforme projeto existente no DER (Nº de contrato/Licitação: 001/12);
- ii. Desenvolvimento de projeto de engenharia viária, implantação e pavimentação de Trecho da ES-440 (entre Km 16,1 a ES-010), numa extensão de 16,10 km, para ligar Regência a BR101;
- iii. Desenvolvimento de projeto de engenharia para reabilitação e melhorias operacionais de trecho da ES-440 (entre BR-101 a Km 16,1), numa extensão de 16,10 km, para ligar Regência à BR101;

**Mapa 1: Estradas de acesso a Regência**



## GOVERNO DO ESTADO DO ESPÍRITO SANTO

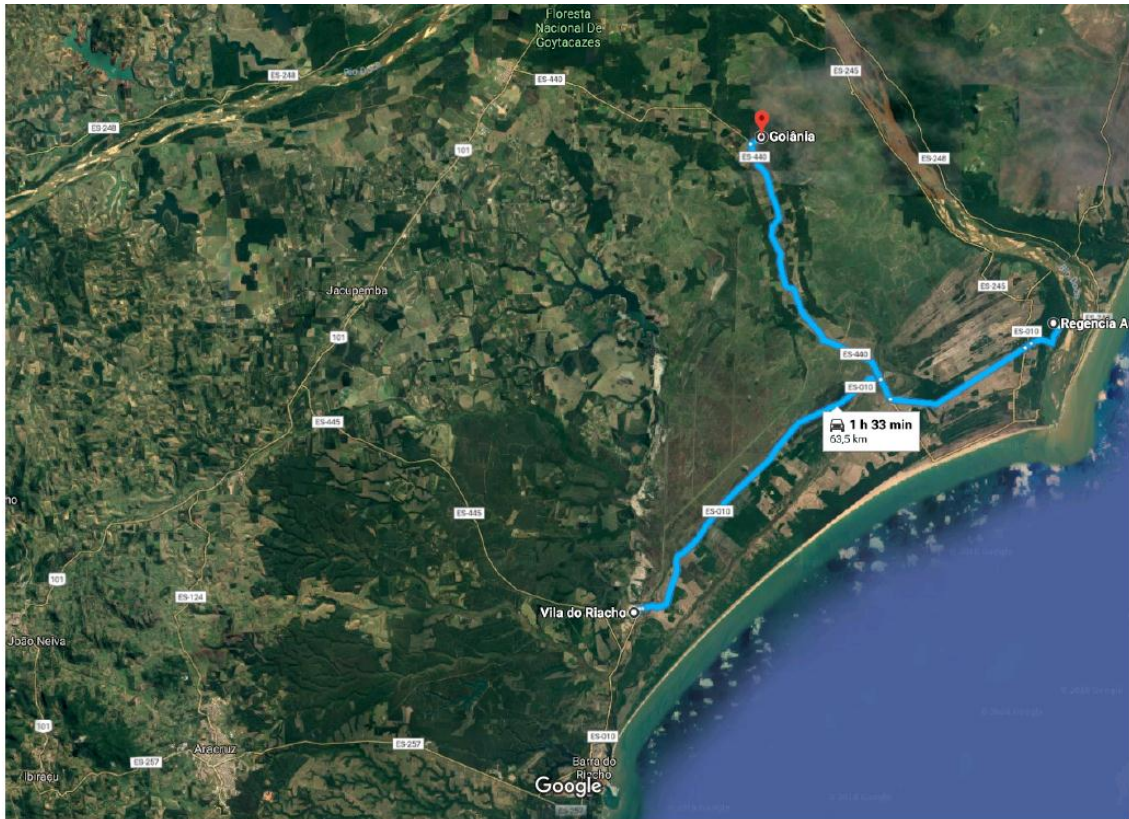

b) Estrada de acesso a Povoação (Mapa 2):

- iv. Desenvolvimento de projeto de engenharia viária, implantação e pavimentação da ES-248, numa extensão de 32 km, podendo ser modelo Caminhos do Campo, para ligar a ES-358 a Povoação.

### **Mapa 2: Estrada de acesso a Povoação**



GOVERNO DO ESTADO DO ESPÍRITO SANTO

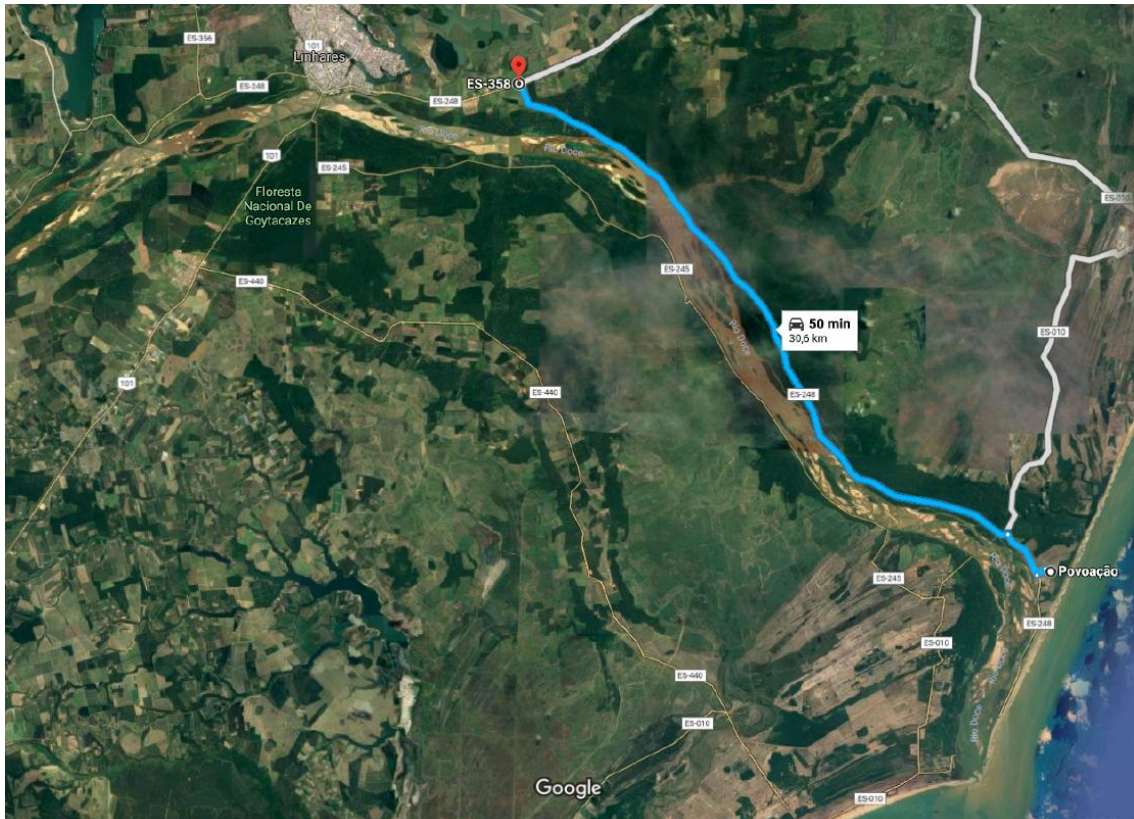

Endereço: Rua: Drº João Carlos de Souza, 107, Ed. Green Tower, 17º Andar, Barro Vermelho, Vitória/ES, CEP: 29057-530 - Tel: (27) 3636-6878 - Email: camillasantos@setades.es.gov.br