

40°12'W

40°6'W

40°0'W

### MAPA 2

● Pontos Vistoriados

Ponto	Descrição
P3	Escritório PSQ Santa Quitéria
PMF14	Açude Edson Queiroz
PMB05	Visão do Açude Edson Queiroz
PMB06	Macrófitas no Açude Edson Queiroz
PMB07	Residência às margens do Açude Edson Queiroz
PMS06	Comunidade São Cosme
PMS07	Margem do Açude Edson Queiroz

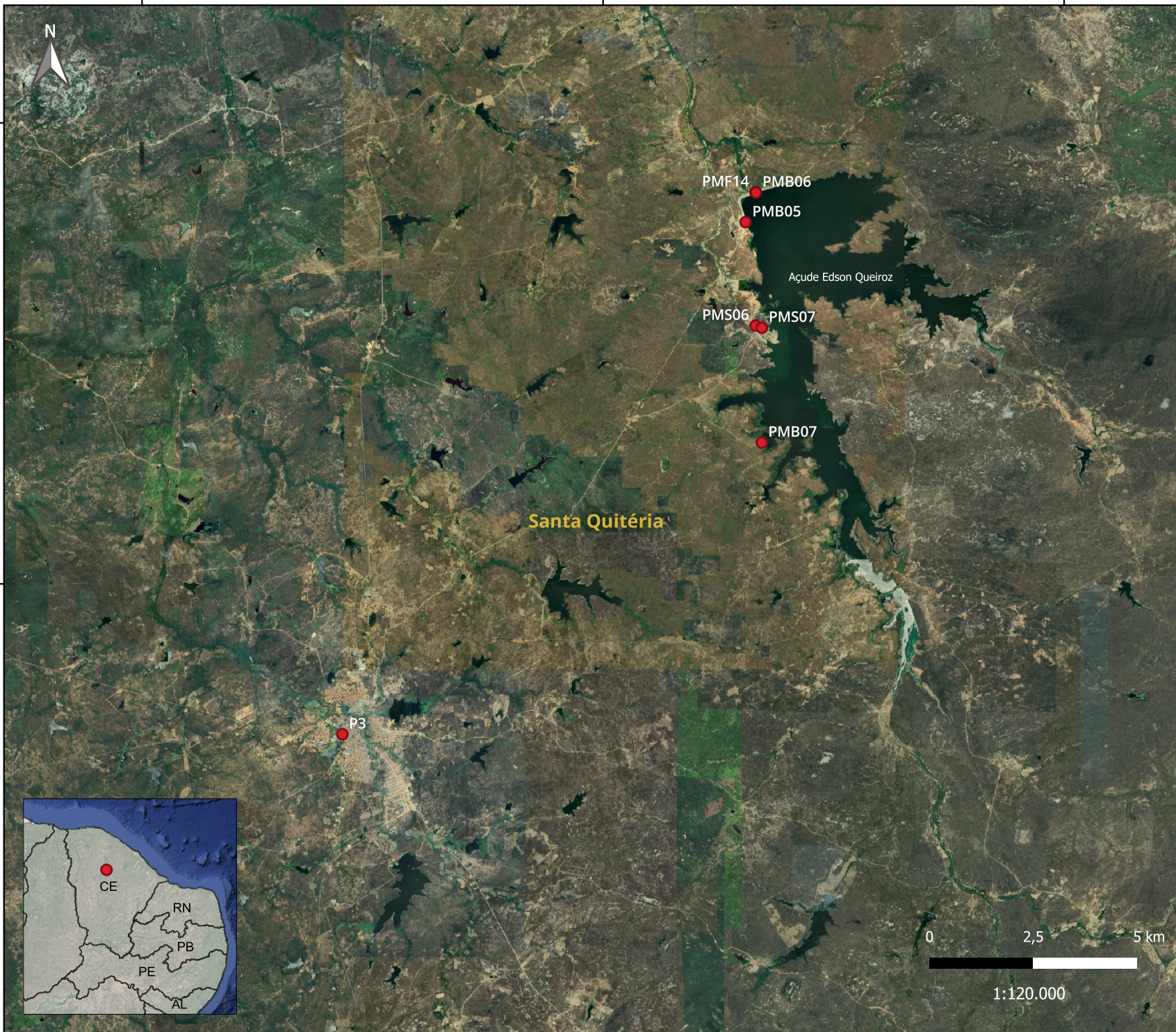

**Instituto Brasileiro do Meio Ambiente e dos Recursos Naturais Renováveis**  
 Comip/CGTef/Dilic

Vistoria realizada de 8 a 9/10/2024 na área de influência do Projeto Santa Quitéria (PSQ).  
 Processo nº 02001.014391/2020-17

Fontes: Ibama, Google (acesso em nov/2024)  
 Data: 06/11/2024