

39°54'W

39°48'W

39°42'W

MAPA 1

- Pontos Vistoriados
- Área Diretamente Afetada (ADA)
- Área da Fazenda Itataia
- Municípios

Name	PONTOS
P1	Escritório PSQ Lagoa do Mato
P2	Sede Fazenda Itataia
PMB01	Levantamento de Invertebrados 3
PMB02	Levantamento de Vertebrados 7
PMB03	Visualização ponto Ictiofauna 3
PMB04	Observação Cavidade Vertical QUI 2
PMF01	Entrada Galeria 3 (PMF01)
PMF02	Topo da Jazida
PMF03	Mirante Rod. CE-366
PMF04	Poço de monitoramento PM-22
PMF05	Ponto de Monitoramento P05
PMF06	Riacho SN3
PMF07	Ponto de Monitoramento PM-07
PMF08	Ponto de Monitoramento PM-03A
PMF09	Riacho do Lúcio
PMF10	Poço de Monitoramento 12
PMF11	Entrada da Galeria 01
PMF12	Estação Meteorológica Itataia
PMF13	Galpão de Testemunhos
PMS01	Assentamento Queimadas
PMS02	Assentamento Morrinhos
PMS03	Comunidade Cantina
PMS04	Placa na Fazenda Itataia
PMS05	Sede do Distrito de Riacho das Pedras

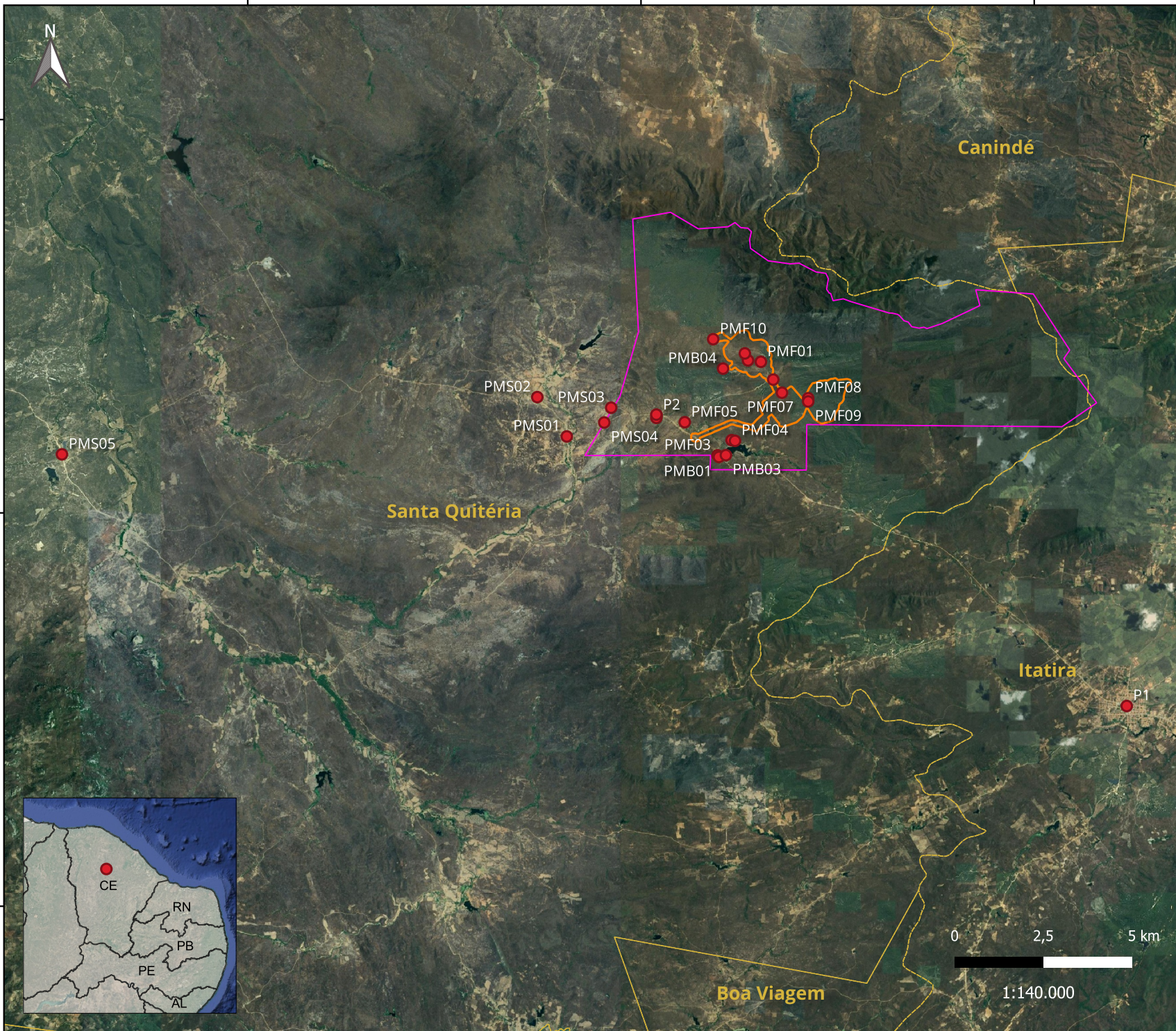

Instituto Brasileiro do Meio Ambiente e dos Recursos Naturais Renováveis
Comip/CGTef/Dilic

Vistoria realizada de 8 a 9/10/2024 na área de influência do Projeto Santa Quitéria (PSQ).
Processo nº 02001.014391/2020-17

Fontes: Ibama, Google (acesso em nov/2024)
Data: 06/11/2024