

CONSÓRCIO

**Santa Quitéria**

# Projeto Santa Quitéria

Relatório preliminar - Divulgação das Audiências Públicas

Abril e maio de 2022

# Reuniões prévias | Santa Quitéria

**Reuniões prévias realizadas: 24**

**Início: 11 de abril**

**Total de participantes: 397**

**Municípios: Santa Quitéria, Itatira, Canindé, Madalena, Sobral e Fortaleza**

**Total de instituições visitadas: 24**

## Santa Quitéria

Conselho Mun. de Defesa do Meio Ambiente de Santa Quitéria – COMDEMA

Câmara Mun. dos Vereadores de Santa Quitéria

Câmara dos Dirigentes Lojistas de Santa Quitéria

Ordem dos Advogados de Santa Quitéria

Associação dos Moradores do Distrito Riacho das Pedras

## Itatira

Assoc. Comun. Coração de Jesus dos Peq. Prod. Rurais do Assentamento Morrinhos

Assoc. N. Sra. Aparecida do Assentamento Queimadas

Conselho Mun. de Defesa do Meio Ambiente de Itatira – Comdema

Câmara Mun. dos Vereadores de Itatira

Pref. Mun. de Itatira

Comunidade Residência – Dist. Saco de Belém

Assoc. de Peq. Agricultores do Distrito Japura

Assoc. Comun. do Distr. Iguaçu

## Canindé

Assoc. Comun. Coração de Jesus dos Peq. Prod. Rurais do Assentamento Morrinhos

Câmara dos Dirigentes Lojistas de Canindé

Coordenadoria Regional de Desenvolvimento da Educação – 7ª CREDE Canindé

Pref. Mun. de Canindé

Moradores da Comunidade Juá

## Madalena

Pref. Municipal de Madalena

Pref. de Madalena

## Sobral

MPF de Sobral

## Fortaleza

Assembleia Legislativa do Ceará - ALECE

# Detalhamento – Reuniões prévias

# Reuniões prévias | abril e maio

## Reuniões prévias realizadas: 24

11/abril

### **Conselho Municipal de Defesa do Meio Ambiente de Santa Quitéria – Comdema**

Participantes: 21

Local: Secretaria da Agricultura

12/abril

### **Associação Comunitária Coração de Jesus dos Pequenos Produtores Rurais do Assentamento Morrinhos**

Participantes: 29

Local: Casa da Semente

### **Associação Nossa Senhora Aparecida do Assentamento Queimadas**

Participantes: 16

Local: Sede da Associação dos Moradores

# Reuniões prévias | abril e maio

13/abril

## **Conselho Municipal de Defesa do Meio Ambiente de Itatira – Comdema**

Participantes: 15

Local: E.E.E.P João Jackson Lobo Guerra

17/maio

## **Câmara Municipal dos Vereadores de Santa Quitéria**

Participantes: 18

Local: Câmara Municipal dos Vereadores de Santa Quitéria

18/maio

## **Conselho Municipal em Defesa do Meio Ambiente de Santa Quitéria – Comdema (Devolutiva)**

Participantes: 28

Local: Secretaria da Agricultura

# Reuniões prévias | abril e maio

18/maio

## **Associação Comunitária Coração de Jesus dos Pequenos Produtores Rurais do Assentamento Morrinhos (Devolutiva)**

Participantes: 18

Local: Escola Municipal Luiz Menezes Pimentel

## **Câmara Municipal dos Vereadores de Itatira**

Participantes: 17

Local: E.M.E. F José Paulo de Sousa

19/maio

## **Conselho Municipal em Defesa do Meio Ambiente de Itatira – Comdema (Devolutiva)**

Participantes: 29

Local: Sede da Federação das Associações Comunitárias

# Reuniões prévias | abril e maio

19/maio

## **Câmara dos Dirigentes Lojistas de Canindé**

Participantes: 31

Local: Sede da Câmara dos Dirigentes Lojistas

## **Coordenadoria Regional de Desenvolvimento da Educação – 7ª CREDE Canindé**

Participantes: 1 (coordenador Paulo Alexandre Souza Queiroz)

Local: Sede 7ª CREDE

## **Prefeitura Municipal de Canindé**

Participantes: 7

Local: Prefeitura Municipal de Canindé

## **Prefeitura Municipal de Madalena**

Participantes: 12

Local: Prefeitura Municipal de Madalena

# Reuniões prévias | abril e maio

23/maio

## **MPF de Sobral**

Participantes: 22

Local: MPF de Fortaleza

24/maio

## **Prefeitura Municipal de Itatira**

Participantes: 18

Local: Sede da Prefeitura Municipal de Itatira

26/maio

## **Assembleia Legislativa do Ceará - Alece**

Participantes: 15

Local: Sede da Assembleia Legislativa do Ceará

# Reuniões prévias | abril e maio

26/maio

## **Comunidade Residência - Distrito Saco de Belém**

Participantes: 26

Local: Escola Municipal de Saco de Belém

## **Associação de Pequenos Agricultores do Distrito Japuara**

Participantes: 28

Local: Associação dos Pequenos Agricultores da Comunidade de Japuara

## **Associação Comunitária do Distrito Iguaçu**

Participantes: 16

Local: Creche comunitária

## **Câmara dos Dirigentes Lojistas de Santa Quitéria**

Participantes: 30

Local: Sede da Câmara dos Dirigentes Lojistas

# Reuniões prévias | abril e maio

27/maio

## **Prefeitura de Madalena**

Participantes: 37

Local: Sede da Prefeitura

28/maio

## **Moradores da Comunidade Juá**

Participantes: 28

Local: Fazenda Novo Oriente (antigo Restaurante da Roça)

30/maio

## **Ordem dos Advogados de Santa Quitéria**

Participantes: 14

Local: Escritório do CSQ

# Reuniões prévias | abril e maio

30/maio

**Associação dos Moradores do Distrito Riacho das Pedras**

Participantes: 54

Local: Escola Municipal Francisco de Paiva Rodrigues

# Mapeamento de lideranças e moradores-chave em comunidades

03/05 - 03/06

Foram identificadas 37 comunidades além da Sede Municipal de Santa Quitéria, são elas:

Riacho das Pedras, Barra do Juá, Boa Vista, Embrapa, Grossos, Jandaíra, Minador, Mora da Nova, Nova Brasília, Residência, Santa Rita, São Bento, Três Marias, Vazante, Saco dos Bois, São José dos Mocos, Piabas, Almas, Conceição, Águas Mortas, Valparaíso, Alto Alegre, Água Boa, São Cosme, São Damião, Santa Margarida, Sangrador, Alegre de Tatajuba, Morrinhos, Queimadas, Cantina, Bela Vista II, Ubá, Rajada II, Juá, Cacimba Nova e Rosely Nunes

# Mapeamento de lideranças e moradores-chave em comunidades

03/05 - 03/06

Foram identificadas 13 comunidades além da Sede Municipal de Itatira, são elas:

Letreiro, Novo Horizonte, São João, Poço Redondo, Sitio Braga, Timbaúba, Quati, Poço/ Riacho das Flores, Amargosa, Baixa Areia, Serrinha/ Santa Maria, Umarizeira e Mourão Letreiro, Novo Horizonte, São João, Poço Redondo, Sitio Braga, Timbaúba, Quati, Poço/ Riacho das Flores, Amargosa, Baixa Areia, Serrinha/ Santa Maria, Umarizeira e Mourão

# Mapeamento de lideranças e moradores-chave em comunidades

03/05 - 03/06

Foram identificadas 03 comunidades além da Sede Municipal de Madalena, são elas:

Iguaçu, Japuara e São José do Macaoca

# Mapeamento de lideranças e moradores-chave em comunidades

03/05 - 03/06

Foram identificadas 05 comunidades além da Sede Municipal de Canindé, são elas:

Groaíras, Pitombeiras, Aldeia Feijua Karo, Aldeia Balanga e Aldeia Gameleira

# Mapeamento de lideranças e moradores-chave em comunidades

03/05 - 03/06

Foram identificadas 37 comunidades além da Sede Municipal de Santa Quitéria, são elas:

Riacho das Pedras, Barra do Juá, Boa Vista, Embrapa, Grossos, Jandaíra, Minador, Mora da Nova, Nova Brasília, Residência, Santa Rita, São Bento, Três Marias, Vazante, Saco dos Bois, São José dos Mocos, Piabas, Almas, Conceição, Águas Mortas, Valparaíso, Alto Alegre, Água Boa, São Cosme, São Damião, Santa Margarida, Sangrador, Alegre de Tatajuba, Morrinhos, Queimadas, Cantina, Bela Vista II, Ubá, Rajada II, Juá, Cacimba Nova e Rosely Nunes

# Mapeamento de lideranças e moradores-chave em comunidades

03/05 - 03/06

Foram identificadas 13 comunidades além da Sede Municipal de Itatira, são elas:

Letreiro, Novo Horizonte, São João, Poço Redondo, Sitio Braga, Timbaúba, Quati, Poço/ Riacho das Flores, Amargosa, Baixa Areia, Serrinha/ Santa Maria, Umarizeira e Mourão Letreiro, Novo Horizonte, São João, Poço Redondo, Sitio Braga, Timbaúba, Quati, Poço/ Riacho das Flores, Amargosa, Baixa Areia, Serrinha/ Santa Maria, Umarizeira e Mourão

# Mapeamento de lideranças e moradores-chave em comunidades

03/05 - 03/06

Foram identificadas 03 comunidades além da Sede Municipal de Madalena, são elas:

Iguaçu, Japuara e São José do Macaoca

# Mapeamento de lideranças e moradores-chave em comunidades

03/05 - 03/06

Foram identificadas 05 comunidades além da Sede Municipal de Canindé, são elas:

Groaíras, Pitombeiras, Aldeia Feijua Karo, Aldeia Balanga e Aldeia Gameleira

# Registros fotográficos – Reuniões prévias

CONSÓRCIO  
Santa  Quitéria

# Comdema Santa Quitéria | 11/abril

# Comdema Santa Quitéria | 11/abril

  
 Lista de presença
   
 Reunião prévia Projeto Santa Quitéria com: Comdema - Santa Quitéria (CE) em 11 Abr 22

Nome	Instituição/cargo	E-mail/telefone
FRANCISCO FARIAS DE MESAQUITA	SINDPROSA / DIRETOR	franciscofarias@yaho.com.br / 999163532
MARCELO ROBERTO MANTOVANI	CDL	tmantovani@atfmuzeu.com.br
André Carlos Ribeiro	Quartel de Comunicações	andrei.carlos@tuxia.com.br
Carla Alexandre de Oliveira	Quartel de Comunicações	carla.alexandre@tuxia.com.br
Maria Angela Cassimiro	Instituto Municipal M.ambiente	casimiroangela@brazil.com.br
João Costa Lima Filho	IMASQ	joaocosta.lima2001@gmail.com
THIAGO MENEZES	Galvani	TMENEZES@GALVANI.IND.BR
Deivid de C. Costa	Galvani	hccosta@galvani.ind.br
Carla Zaha Clark	INB	carlaclark@inb.gov.br
ALESSANDRA COSTA ZARREDO	INB	alexandra@inb.gov.br

  
 Lista de presença
   
 Reunião prévia Projeto Santa Quitéria com: Comdema - Santa Quitéria (CE) em 11 Abr 22

Nome	Instituição/cargo	E-mail/telefone
Ana Paula M. Martins Tavares	IMASQ	(33) 9 9118 5219 / anapaula@pm.com.br
SAULO CANTANO RAMOSO	OAB-CE	(85) 9 9726 0976 / saulo@ramosoadv.com.br
FÉRREIRO FRANCISCA PAIVA	COMUNIDADE DAS PEDRAS	(88) 9 9288 3132 / ferrero@paiva.com.br
DIEGO MATEUS MEIRA	IMASQ	(88) 9 723 3357 / diego.mateus@hotmail.com
Germana Maria Araújo	COMDEMA/SINDSEP/SQ	(88) 9 9985 7093 / germana@comdema.com.br
Felipe Henrique R. Roza	Sec. de Saúde	(88) 9 9618 2163 / hroza17@hotmail.com
Roberto Augusto R. Vieira	SEC. DE SAÚDE	85 9 9184 7486 / robertovieira@hottmail.com
Maria Márcia Almeida dos Santos	Sec. Agricultura	(85) 9 9780 7037 / marciaalmeida@hotmail.com
FELIPE AVASCELTO FERREIRA RODRIGUES	SINRURAL	(85) 9 9905 34 57 / felipeavascelto@icloud.com
JOSE FRANCISCO DE PAIVA	SINRURAL	veja do jose francisco 2020@gmail.com / 88 9 96 900222

# Comdema Santa Quitéria | 11/abril

# Assentamento Morrinhos | 12/abril

# Comdema Itatira – 13/abril

# Câmara dos Vereadores de Santa Quitéria – 17/maio

Lista de presença  
Reunião prévia Projeto Santa Quitéria com: Câmara de Vereadores Santa Quitéria em 17 Maio 22

Nome	Instituição/cargo	E-mail/telefone
Opiziani Cordeiro	Vereadora S.O.	opizianog@gmail.com
Jefferson Brito	Unidade S.O.	jeffersonbr@stb.com.br
Wagner Rodrigues	Unidade S.O.	wagnerrodrigues@stb.com.br
Edson Alcântara de Sousa	Divisão de Serviços	edsonalcan@stb.com.br
Rosário A. Leites	Tela das Brasília	rosarioleites@stb.com.br
Madson Costa Peixoto	Quilombo Comunidade	madsoncp@stb.com.br
Givanna Sampaio de Azevedo	CAIPRA 1 em 2019	givannasampaio@stb.com.br
Carolina Rodrigues Vasconcelos	Comunidade - Vereadora	carolinacv@stb.com.br / 99222222

Lista de presença  
Reunião prévia Projeto Santa Quitéria com: Câmara de Vereadores Santa Quitéria em 17 Maio 22

Nome	Instituição/cargo	E-mail/telefone
Thiago Mendes	Comunidade Santa Quitéria	—
Jose Roberto de Santana e Silva	Comunidade S.O.	—
Gleice Barcelos	Comunidade Santa Quitéria	—
Luiz Roberto	Comunidade Santa Quitéria	—
Alvaro Barros	PUS FIM	—
Carla Patrícia Clark	Comunidade Santa Quitéria	—
Rafael de Almeida Costa	Comunidade Santa Quitéria	—
Walter Vargas Araújo	Comunidade Santa Quitéria	—
Isabela Pires Sousa	Comunidade Santa Quitéria	—
Óscar José da Silva	Comunidade Santa Quitéria	—

# Comdema/CMAS/ASA Santa Quitéria – 18/maio

Santa Quitéria

Lista de presença  
Reunião prévia Projeto Santa Quitéria com: Comdema / CMAS / ASA / Associação - SQ em 18 Maio 22

Nome	Instituição/cargo	E-mail/telefone
Tullio Mendes	Comdema SQ	73 91992-5077
Rafael Koch Turri	Comdema SQ	rafael@comdema.org.br
Luiz Carlos	Tabela das	luizcarlos@comdema.org.br
Celia Alexandra Juliana	OUVIDORA	providora.comquitiera.com.br
MARCOS H.M. MAGALHÃES	CDL / AFASU	afasudoc@hotmael.com 99792-979
Prédio Marcos Sousa Gomes	pes de apicultores	vanglogins.com@yahoo.com.br
Antônio Batista Gomes	carros / rúters	Antoniobatista@gmail.com 99792-979
Antônio Pereira Mendes	eml / Veterinário	88 9968-3388
ANDRÉ SANTO DE MACIEL	FEMEC SQ	andresantodemaquitiera@gmail.com 99792-979
Pro Dora Lúcia Mesquita	Sociedade de Segurança	dora.lucia@yaho.com.br

Santa Quitéria

Lista de presença  
Reunião prévia Projeto Santa Quitéria com: Comdema / CMAS / ASA / Associação - SQ em 18 Maio 22

Nome	Instituição/cargo	E-mail/telefone
JOSE ROBERTO DE ALCANTARA E SILVA	GRUPO SIA	joseroberto@n6.gar.br
Yolanda Souza	Divisão Comunitária	sonido.gp1@tasa.com.br
Luiz Paulo	Soc. Fed. Inst. Pes. Agronômicas	luispaulo@fipasa.com.br
Cláudia Garcia	Soc. Fed. Inst. Pes. Agronômicas	claudia@fipasa.com.br
Francisco de Assis de Lima Alves	Associação de Produtores Rurais	franciscoalves@apasa.com.br
Francisco Wilson Silva de Jesus	Associação de Produtores Rurais	francisco.wilson@apasa.com.br
Antônio Sérgio de Lima Chagas	Associação de Produtores Rurais	antonio.sergio@apasa.com.br
Yolanda Souza	Associação de Produtores Rurais	yolanda.souza@apasa.com.br
Luiz Fernando de Lima	Associação de Produtores Rurais	luizfernando@apasa.com.br
Graciela Angélica Cassimiro	Associação de Produtores Rurais	graciela.angelica@apasa.com.br

Santa Quitéria

Lista de presença  
Reunião prévia Projeto Santa Quitéria com: Comdema / CMAS / ASA / Associação - SQ em 18 Maio 22

Nome	Instituição/cargo	E-mail/telefone
João Paulo de Assis de Lima	Associação de Produtores Rurais	joaopaulo@apasa.com.br 99792-979
Yolanda Souza	Associação de Produtores Rurais	yolanda.souza@apasa.com.br 99792-979
Francisco de Assis de Lima	Associação de Produtores Rurais	francisco@apasa.com.br 99792-979
Luiz Fernando de Lima	Associação de Produtores Rurais	luizfernando@apasa.com.br 99792-979
Graciela Angélica Cassimiro	Associação de Produtores Rurais	graciela.angelica@apasa.com.br 99792-979
Antônio Sérgio de Lima Chagas	Associação de Produtores Rurais	antonio.sergio@apasa.com.br 99792-979
Yolanda Souza	Associação de Produtores Rurais	yolanda.souza@apasa.com.br 99792-979
Francisco de Assis de Lima	Associação de Produtores Rurais	francisco@apasa.com.br 99792-979
Luiz Fernando de Lima	Associação de Produtores Rurais	luizfernando@apasa.com.br 99792-979
Graciela Angélica Cassimiro	Associação de Produtores Rurais	graciela.angelica@apasa.com.br 99792-979

# Prefeitura Mun. De Madalena – 18/maio

PREFEITURA MUNICIPAL DE MADALENA  
DATA: 18/05/2022

NOME	Instituição/ cargo	contato	ASSINATURA
José NUNES CARVALHO	Camara	38 974462002	[Assinatura]
MARANDA CONCEIÇÃO SILVA RIBEIRO	EMPRESARIAL	(33) 992747714	[Assinatura]
Fco. ALVARO SEVERO	FACESP/ SINACUSL VICE PRESIDENTE REGIONAL	85 994933726	[Assinatura]
José PAULO B. COSTA	SEC. DE GOV. RMD	85 98130487	[Assinatura]
Adriano Uchôa dos Reis	Secretaria Juri	88 9 94410 20	[Assinatura]
Robson Gomes de Azeite	PREFEITA	38 98109 7635	[Assinatura]
George Zanato Bantel	PROCURADORIA - PGM	38 9 9777 2777	[Assinatura]
JULIANA OLIVEIRA GONCALVES	CONTABILIDADE - CGM	88 9 9281 2540	[Assinatura]
Carolina Rocha Clark	COMERCIO SANTA ANITA	(71) 9322 8015	[Assinatura]
José RIBEIRO	COMERCIO SANTA ANITA	(01) 9 8400 6067	[Assinatura]
GIOVANA K. PEREIRA	BANQUEIRO SANTA ANITA	(11) 9 3214-0336	[Assinatura]
RONICA J. D. PALMEIRA	"	(11) 9 7603 3271	[Assinatura]

# Câmara dos Vereadores de Itatira – 18/maio

Lista de presença  
Reunião prévia Projeto Santa Quitéria com: Câmara de Vereadores de Itatira em 18/ Maio 22

Nome	Instituição/cargo	E-mail/telefone
Osório J. Pavan	Consórcio Santa Quitéria	—
Eurelio Miguel Saito	Câmara Municipal	(85) 982124910
Jaqueline Maria Miguel da	Câmara Municipal	(85) 981194569
David Freza Vieira	CÂMARA MUNICIPAL	(88) 999382772
Leon Telle	Consórcio Municipal	88.981512658
Glaíce Barcelar	Consórcio SA	—
Carlo Pava Blank	consórcio Santa Quitéria	contato@csq-mb.gov.br
Paulo Rubens Cavalcante Costa	Câmara Municipal Itatira	PauloRubensCavalcante@ititira.ma.gov.br (85) 999762905
Geleia Alexandre de Jesus Luz	Delegação Legislativa	(34) 98852-0259
EMILIO GUERINOW SOUSA	CÂMARA MUNICIPAL	(88) 981897527

# Assoc. Comun. Coração de Jesus dos Peq. Prod. Rurais do Assentamento de Morrinhos (devolutiva) – 18/maio

Lista de presença  
Reunião prévia Projeto Santa Quitéria com: Assoc. Comun. Coração de Jesus dos Peq. Prod. Rurais do Assentamento de Morrinhos em 18 Maio 22

Nome	Instituição/cargo	E-mail/telefone
Tiago Menezes	Consorcio SO	77 99992-5077
Ricardo A. Barbosa	Tenda Mais	ricardo.barbosa@tendamais.com.br
Gleice Barcelos	Consorcio SO	-
Raimundo Viana Dias	Coord. Associação Com. 28-311232032 judadiviana2022@gmail.com	
Colto Alexandre	QUINOR - Associação	(34) 948520239
Rafael Santa Sil	INS	rafaelsil@bratv.com.br
Jose Teodoro	Associação	
Marlene Viana de Sousa	Assentado	
Jaciel Medeiros de Sousa	Assentado	
Felipe Da Umbria	Assentado	

Lista de presença  
Reunião prévia Projeto Santa Quitéria com: Assoc. Comun. Coração de Jesus dos Peq. Prod. Rurais do Assentamento de Morrinhos em 18 Maio 22

Nome	Instituição/cargo	E-mail/telefone
Pedro Tomaz de Sousa	Assentado	pedro203@gmail.com
Francisco Alves de Sousa	Assentado	
Francisco de Sousa Formosa	Assentado	
Antonio Machado Viana	Assentado	
Roberto de Souza	Assentado	(11) 9819-8736
Carla Rosa (Lore)	Assentado	carla@bratv.com.br
Raimundo de Sousa	Assentado	
Vitor Hugo Araujo	Assentado	

# Pref. De Canindé – 19/maio

# CREDE 7 (Coordenadoria Regional de Desenvolvimento da Educação) Canindé – 19/maio

# Câmara dos Dirigentes Lojistas de Canindé – 19/maio

# MPF Fortaleza – 23/maio

# Comunidade – Dist. Saco de Belém – 26/maio

Lista de presença  
Reunião prévia Projeto Santa Quitéria com: Comunidade Revivência - Distrito Saco de Belém - Santa Quitéria  
Em: 26 de maio de 2022

Nome	Instituição/cargo	E-mail/telefone
José Henrique da Silva		
Maria da Glória de Jesus Paes Agostinho		
Maria Sílvia Cruz		
Fa. Vítor de Souza		
José de Jesus da Silva		
Maria Eliana Silva		
Maria Inês da Silva Pereira		
Antônio Jesus		

# Pref. Municipal de Itatira – 24/maio

# Câmara dos Dirigentes Lojistas de Canindé – 26/maio

Consórcio Santa Quitéria

Lista de presença  
Reunião prévia Projeto Santa Quitéria com: CDL - Santa Quitéria - 26/05/22

Nome	Instituição/cargo	E-mail/telefone
Andriana Magalhães Daltro	CDL	
Marcos Aguiar de Aguiar	CDL	
Flávia Lima de Paula	Relatoira modo Estático	
Luís Carlos de Aguiar	A. Voc. de Sta. Quitéria / A. Voc. Pm	91 99994 - 130
Juliana Cristina de Aguiar	Serviços (Soc. Executivos)	(85) 98925-7833
Dilma Carla Rodrigues de Silva	SEINFRA	(82) 98729603
João Carlos de Aguiar	Rede ITINIA S/A. Quitéria	(80) 99991-2994
Roberto Caldeira de Aguiar	Pessoa física	
MARCELO MORENO	ARTEPLAN S/A. Quitéria	88 98961 0382

Consórcio Santa Quitéria

Lista de presença  
Reunião prévia Projeto Santa Quitéria com: \_\_\_\_\_

Nome	Instituição/cargo	E-mail/telefone
Carlos Alberto de Aguiar		
Flávia Lima de Paula	PLUS FM	99967-2062
MARCELO M. MAGALHÃES	CDL / ASES	l.magalhaes@cdlcanade.com.br (82) 97773343
Raimundo Augusto Pereira de Aguiar		88 996030775
Kaio Henrique Pereira de Aguiar	Hyper mercado / gerente	kaiohenriqueperreira@gmail.com
Flávia Lima de Paula	CDL / ASES	(82) 99994-130
Roberto Caldeira de Aguiar	Soc. Municipal Saúde / Pq. Canindé	(88) 99688 3736
Roberto Caldeira de Aguiar	Consórcio Santa Quitéria	
Gustavo Henrique Gomes de Aguiar	Consórcio Santa Quitéria	

Consórcio Santa Quitéria

Lista de presença  
Reunião prévia Projeto Santa Quitéria com: \_\_\_\_\_

Nome	Instituição/cargo	E-mail/telefone
Adriana Moraes	Use Emp. Imobiliaria / adm	(88) 99819-9506 / use.empresarialmoraes@gmail.com
Jana Flávia Lima de Paula	Sociedade de Aguiar	(88) 9986-8100 / janaflores@hotmail.com
Antonio Aguiar de Aguiar	Auto Posto S/A. de Aguiar	(82) 99228666 / antonioaguiar@viva.com.br
Paulo Roberto de Aguiar	Ass. Administrativa	(82) 9 9229 8365 pauloroberto@viva.com.br
Lidiana de Aguiar	US. Povoado	(82) 99346-1697 / lidiana.povoado162@gmail.com
Stéice Barcelos	Consórcio Santa Quitéria	
Rosário A. de Aguiar	Redes MAs	rosario.lizabets@lctemp.com.br
ERIVAN RIBEIRO DE ALCANTARA	USUARIO	(55) 99870-8604
João de Aguiar	USUARIO	

# Divulgação offline das Audiências Públicas

Início em 23 de maio

# Comprovação da divulgação

Conforme previsto no Plano, foram instalados banners, busdoor, cartazes e distribuídos panfletos nas cidades da área de influência. Também houve utilização de carros de som e envio de convites.

# Cartazes e Panfletos

Foram afixados mais de 70 cartazes em estabelecimentos comerciais, de 23 a 27/05, nas cidades de Santa Quitéria, Itatira e Canindé.

Foram distribuídos mais de 500 panfletos nos estabelecimentos comerciais, de 23 a 27/05, nas cidades de abrangência do Projeto.

# Cartazes e Panfletos - Santa Quitéria

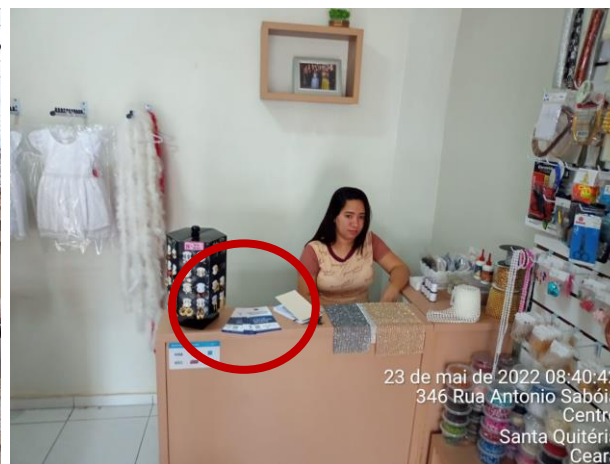
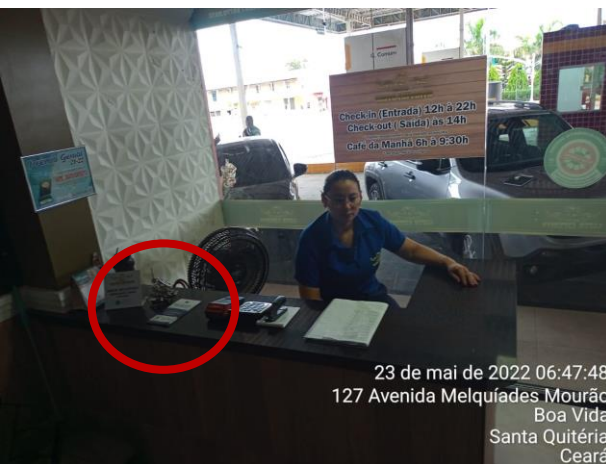

# Cartazes e Panfletos – Itatira/Lagoa do Mato

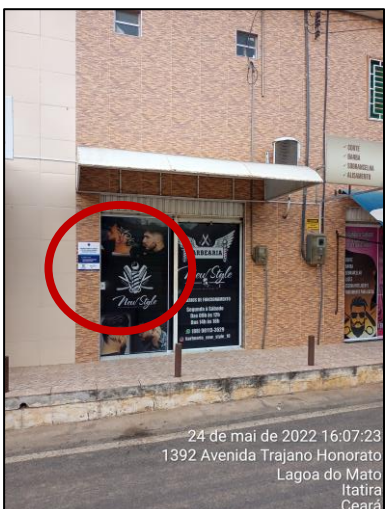
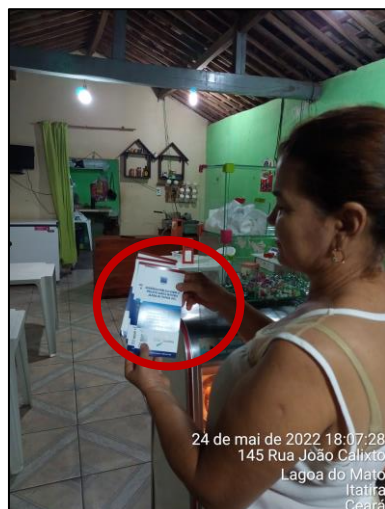

# Cartazes e Panfletos – Canindé

25 de mai de 2022 13:38:57  
470 Rua Euclides Barroso  
Centro  
Canindé  
Ceará

25 de mai de 2022 11:44:02  
131 Rua Sítio Monteiro  
Centro  
Canindé  
Ceará

25 de mai de 2022 14:34:30  
128 Rua Mozart Pinto  
Centro  
Canindé  
Ceará

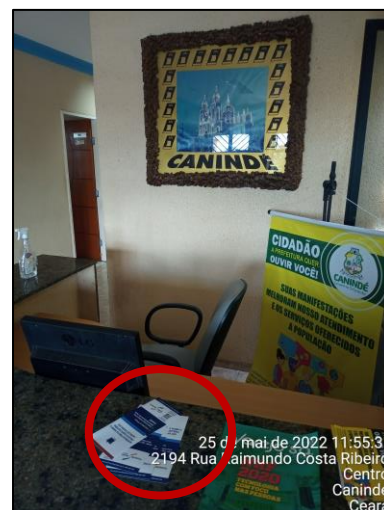

25 de mai de 2022 11:55:31  
2194 Rua Jaimeundo Costa Ribeiro  
Centro  
Canindé  
Ceará

25 de mai de 2022 10:15:59  
432 Rua Tabelaão Facundo  
Centro  
Canindé  
Ceará

25 de mai de 2022 10:19:13  
432 Rua Tabelaão Facundo  
Centro  
Canindé  
Ceará

25 de mai de 2022 16:34:20  
162 Rua Gervásio Martins  
Centro  
Canindé  
Ceará

25 de mai de 2022 16:17:24  
642 Rua Valdeir Uchoa  
Centro  
Canindé  
Ceará

25 de mai de 2022 08:34:57  
365 Rua Romêu Martins  
Centro  
Canindé  
Ceará

25 de mai de 2022 16:26:46  
154 Rua Gervásio Martins  
Centro  
Canindé  
Ceará

25 de mai de 2022 15:19:16  
1115A Rua Joaquim Magalhães  
Centro  
Canindé  
Ceará

25 de mai de 2022 13:39:05  
470 Rua Euclides Barroso  
Centro  
Canindé  
Ceará

# Faixas de Rua

Foram instaladas 30 faixas de rua nas cidades de Santa Quitéria, Itatira e Canindé. Incluindo Madalena, Morrinhos, Fazenda Itataia, Queimadas, Saco de Belem e Riacho das Pedras.

# Faixas de Rua – Santa Quitéria

# Faixas de Rua - Lagoa do Mato, Itatira

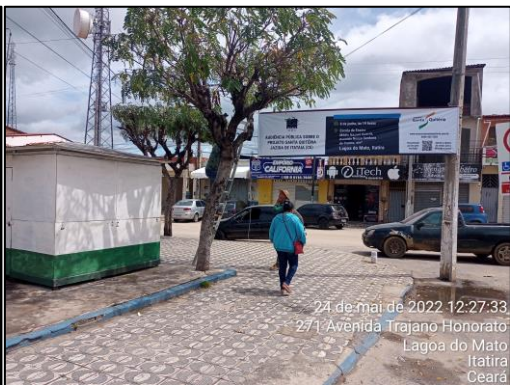

# Faixas de Rua - Canindé

26 de mai de 2022 09:22:01  
717 Avenida Antônio Costa Vieira  
Centro  
Madalena  
Ceará

26 de mai de 2022 08:41:31  
579 Rua Antônio Severo de Pinho  
Centro  
Madalena  
Ceará

25 de mai. de 2022 09:53:31  
1767 CE 257  
Nossa Senhora das Graças  
Canindé  
Ceará

25 de mai. de 2022 10:32:31  
2140 Rua Raimundo Costa Ribeiro  
Centro  
Canindé  
Ceará

25 de mai. de 2022 11:45:30

25 de mai. de 2022 09:07:52  
607 Rua Célio Martins  
Imaculada Conceição  
Canindé  
Ceará

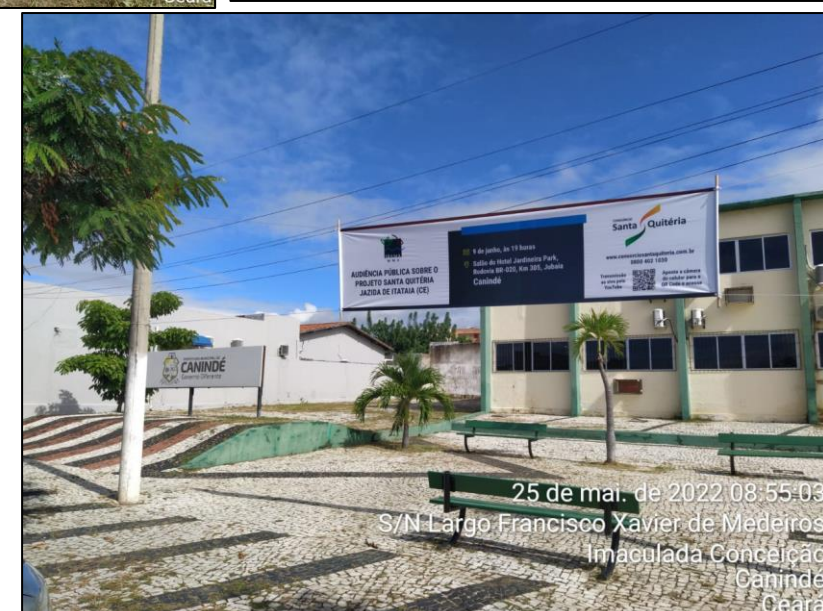

25 de mai. de 2022 08:55:03  
S/N Largo Francisco Xavier de Medeiros  
Imaculada Conceição  
Canindé  
Ceará

# Carro de Som

A divulgação do evento através de mídia volante (carro de som) está sendo feita nas cidades de Santa Quitéria, Itatira e Canindé, por 09 horas/dia, sendo 08 horas em área urbana e 01 hora em área rural, no período de 23/05 a 09/06, nas áreas de influência do projeto.

## SPOT Itatira

*“Atenção Itatira! O IBAMA e o Consórcio Santa Quitéria informam que dia 8 de junho a partir das 19 horas na Escola Nazaré Guerra, Lagoa do Mato acontecerá uma Audiência Pública sobre o Projeto Santa Quitéria. Não esqueça, dia 8 de junho, quarta-feira a partir das 19 horas, na Escola Nazaré Guerra, Avenida Nossa Senhora do Carmo, sem nº, Lagoa do Mato. Será obrigatório apresentar o comprovante de vacinação contra Covid-19 em dia no momento da entrada e usar a máscara durante todo o evento. Consórcio Santa Quitéria, valorizando as riquezas da nossa terra.”*

# Carro de Som – Santa Quitéria

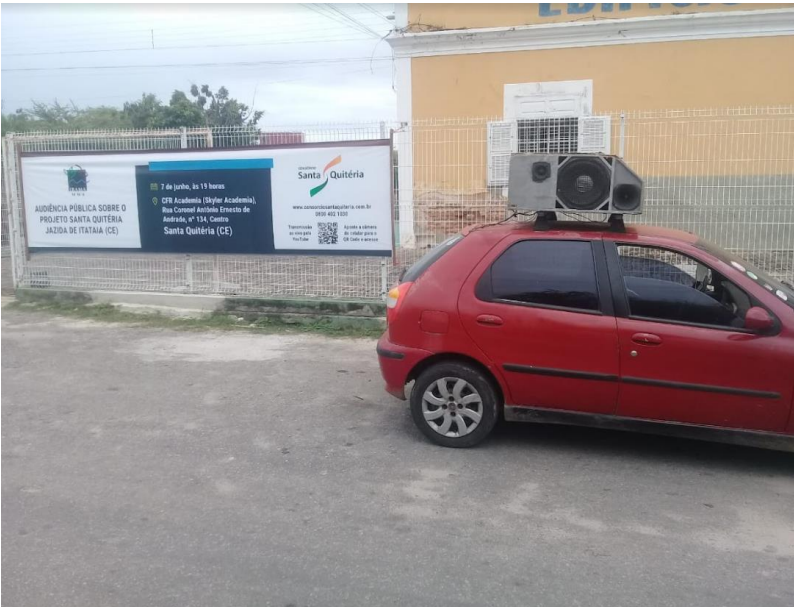

# Carro de Som – Itatira/Lagoa do Mato

# Carro de Som - Canindé

# Busdoor- Santa Quitéria

Foram instalados 06 busdoors nas cidades Santa Quitéria e Itatira, conforme os roteiros, abaixo.

Santa Quitéria:

Crateús, Independência, Novo Oriente, Tamboril, Santa Quitéria, Poranga, Hidrolândia, Ipueiras, Mons. Tabosa, Nova Russas.

Itatira:

Canindé, Itatira, Boa Viagem, Madalena, Paramoti, Caridade.

# Busdoor- Santa Quitéria

# Busdoor- Itatira/Lagoa do Mato

# Banner

Foram afixados 11 banners nos principais órgãos públicos, sindicatos e entidades das cidades de Santa Quitéria, Itatira e Canindé.

Santa Quitéria: Prefeitura Municipal, Câmara Municipal, Secretaria do Meio Ambiente, CDL, Sindicato dos Trabalhadores Rurais.

Itatira/Lagoa do Mato: Prefeitura Municipal, Câmara Municipal, Secretaria do Meio Ambiente.

Canindé: Prefeitura Municipal, CDL, Secretaria do Meio Ambiente.

# Banner - Santa Quitéria

# Banner – Itatira/Lagoa do Mato

# Banner - Canindé

# Mala-direta | AP Santa Quitéria - 7 Jun 2022

## AUDIÊNCIA PÚBLICA SOBRE O PROJETO SANTA QUITÉRIA JAZIDA DE ITATAIA (CE)

O IBAMA informa a realização da Audiência Pública sobre o Projeto Santa Quitéria Jazida de Itataia (CE).

 7 de junho, às 19 horas

 **CFR Academia (Skyler Academia),  
Rua Coronel Antônio Ernesto de  
Andrade, nº 134, Centro  
Santa Quitéria (CE)**

Transmissão ao vivo pelo YouTube.  
Aponte a câmera do celular para  
o QR Code e acesse.

[www.consorciosantaquiteria.com.br](http://www.consorciosantaquiteria.com.br) | 0800 402 1030

Enviado por e-mail

## AUDIÊNCIA PÚBLICA SOBRE O PROJETO SANTA QUITÉRIA JAZIDA DE ITATAIA (CE)

O IBAMA informa a realização da Audiência Pública sobre o Projeto Santa Quitéria Jazida de Itataia (CE).

 7 de junho, às 19 horas

 **CFR Academia (Skyler Academia),  
Rua Coronel Antônio Ernesto de  
Andrade, nº 134, Centro  
Santa Quitéria (CE)**

Assista online no canal do  
Consórcio Santa Quitéria  
no Youtube

[www.consorciosantaquiteria.com.br](http://www.consorciosantaquiteria.com.br) | 0800 402 1030

Enviado por WhatsApp

# Mala-direta | AP Lagoa do Mato - 8 Jun 2022

## AUDIÊNCIA PÚBLICA SOBRE O PROJETO SANTA QUITÉRIA JAZIDA DE ITATAIA (CE)

O IBAMA informa a realização da Audiência Pública sobre o Projeto Santa Quitéria Jazida de Itataia (CE).

 8 de junho, às 19 horas

 Escola de Ensino Médio Nazaré Guerra, Avenida Nossa Senhora do Carmo, s/nº Lagoa do Mato, Itatira

Transmissão ao vivo pelo YouTube. Aponte a câmera do celular para o QR Code e acesse.

[www.consorciosantaquiteria.com.br](http://www.consorciosantaquiteria.com.br) | 0800 402 1030

Enviado por e-mail

## AUDIÊNCIA PÚBLICA SOBRE O PROJETO SANTA QUITÉRIA JAZIDA DE ITATAIA (CE)

O IBAMA informa a realização da Audiência Pública sobre o Projeto Santa Quitéria Jazida de Itataia (CE).

 8 de junho, às 19 horas

 Escola de Ensino Médio Nazaré Guerra, Avenida Nossa Senhora do Carmo, s/nº Lagoa do Mato, Itatira

Assista online no canal do Consórcio Santa Quitéria no Youtube

[www.consorciosantaquiteria.com.br](http://www.consorciosantaquiteria.com.br) | 0800 402 1030

Enviado por WhatsApp

# Mala-direta | AP Canindé - 9 Jun 2022

## AUDIÊNCIA PÚBLICA SOBRE O PROJETO SANTA QUITÉRIA JAZIDA DE ITATAIA (CE)

O IBAMA informa a realização da Audiência Pública sobre o Projeto Santa Quitéria Jazida de Itataia (CE).

 **9 de junho, às 19 horas**

 **Salão do Hotel Jardineira Park, Rodovia BR-020, Km 305, Jubaia Canindé**

Transmissão ao vivo pelo YouTube. Aponte a câmera do celular para o QR Code e acesse.

[www.consorciosantaquiteria.com.br](http://www.consorciosantaquiteria.com.br) | 0800 402 1030

Enviado por e-mail

## AUDIÊNCIA PÚBLICA SOBRE O PROJETO SANTA QUITÉRIA JAZIDA DE ITATAIA (CE)

O IBAMA informa a realização da Audiência Pública sobre o Projeto Santa Quitéria Jazida de Itataia (CE).

 **9 de junho, às 19 horas**

 **Salão do Hotel Jardineira Park, Rodovia BR-020, Km 305, Jubaia Canindé**

Assista online no canal do Consórcio Santa Quitéria no Youtube

[www.consorciosantaquiteria.com.br](http://www.consorciosantaquiteria.com.br) | 0800 402 1030

Enviado por WhatsApp

# Mala-direta | Audiências Públicas – 7, 8 e 9 de junho

## AUDIÊNCIA PÚBLICA SOBRE O PROJETO SANTA QUITÉRIA JAZIDA DE ITATAIA (CE)

### Confira os locais e datas

- 7 de junho, às 19 horas  
CFR Academia (Skyler Academia), Rua Coronel Antônio Ernesto de Andrade, nº 134, Centro Santa Quitéria (CE)
- 8 de junho, às 19 horas  
Escola de Ensino Médio Nazaré Guerra, Avenida Nossa Senhora do Carmo, s/nº Lagoa do Mato, Itatira
- 9 de junho, às 19 horas  
Salão do Hotel Jardineira Park, Rodovia BR-020, Km 305, Jubaia Canindé

Assista online no canal do Consórcio Santa Quitéria no Youtube

Aponte a câmera do celular para o QR Code e acesse.

[www.consorciosantaquiteria.com.br](http://www.consorciosantaquiteria.com.br) | 0800 402 1030

Enviado por e-mail

## AUDIÊNCIA PÚBLICA SOBRE O PROJETO SANTA QUITÉRIA JAZIDA DE ITATAIA (CE)

### Confira os locais e datas

- 7 de junho, às 19 horas  
CFR Academia (Skyler Academia), Rua Coronel Antônio Ernesto de Andrade, nº 134, Centro Santa Quitéria (CE)
- 8 de junho, às 19 horas  
Escola de Ensino Médio Nazaré Guerra, Avenida Nossa Senhora do Carmo, s/nº Lagoa do Mato, Itatira
- 9 de junho, às 19 horas  
Salão do Hotel Jardineira Park, Rodovia BR-020, Km 305, Jubaia Canindé

Assista online no canal do Consórcio Santa Quitéria no Youtube

[www.consorciosantaquiteria.com.br](http://www.consorciosantaquiteria.com.br) | 0800 402 1030

Enviado por WhatsApp

# Lista de remessa | Audiências Públicas – 7, 8 e 9 de junho

## Santa Quitéria

Prefeito de Santa Quitéria – José Braga Barrozo

Vice-prefeita de Santa Quitéria – Lígia Protásio

Presidente da Câmara - Joel Barroso

Vice-presidente da Câmara - Cesário Rodrigues Vasconcelos Junior

Secretário de Planejamento, Gestão e Finanças - Micael Oliveira

Secretário do Governo - Carlos Alexandre

Secretário Relações Institucionais e Desenvolvimento Econômico - Lino Paiva

Secretária de Assistência Social e Trabalho - Rayana Bondor

Vereador Douglas Lira

Vereador Dânio Braga

# Lista de remessa | Audiências Públicas – 7, 8 e 9 de junho

Vereador Francisco de Assis Ferreira Rodrigues (Miudo)

Vereadora Gessiane do Diassis Có

Vereador Uberlânio Viana Alves (Viana)

Vereadora Aurismênia Chaves

Vereadora Jarina Cavalcante

Vereador Gardel Padeiro

Vereador Antônio Pereira Matos Neto (Irmão Pereira)

Vereador Eliando Mesquita

Presidente do Instituto Municipal de Meio Ambiente - Ângela Cassimiro

Coordenadora do Comdema - Ana Paula Mesquita Martins Carvalho

Presidente da Bacia Hidrográfica de Acaraú - José Maria Gomes

# Lista de remessa | Audiências Públicas – 7, 8 e 9 de junho

Vice-presidente da Bacia Hidrográfica de Acaraú - José Almir Barros

Juíza de Direito - Maria Luísa Emerenciano Pinto

Supervisora da 1ª Vara - Gilsilene Bezerra

Supervisor do MP - Thales Rodrigues Teixeira

1ª Promotoria - Marina Romagna Marcelino

2ª Promotoria - Lígia de Paula Oliveira

Delegado da Polícia Civil - Igor Fernandes Vasconcelos

3ª Cia. De Polícia de Santa Quitéria - Major Veiga

Ex-prefeito - Fabiano Lobo

Ex-prefeito - Tomás Figueiredo

# Lista de remessa | Audiências Públicas – 7, 8 e 9 de junho

Ex-prefeito - Chagas Mesquita

Líder político - Tomás Figueiredo Filho

Líder político - Marcelo Magalhães

Agente local da Ematerce - José Francisco de Paiva

Presidente do Sindicato dos Trabalhadores Rurais de Santa Quitéria - Katia Lima

Associação Comunitária Nossa Senhora Aparecida (Queimadas) - José Astrogildo Viana

Presidente da Associação Comunitária Coração de Jesus dos Pequenos Produtores Rurais do Assentamento

Morrinhos - Raimundo Viana Dias (Guda)

Presidente da Associação Comunitária dos Moradores de Riacho Das Pedras - Liduína Paiva

Diretor da Cactus - Centro de Apoio Ao Desenvolvimento Sustentável do Semiárido - Homero Avelino Novaes de Lima

Liderança do Assentamentos Queimadas - Rejane Mateus

# Lista de remessa | Audiências Públicas – 7, 8 e 9 de junho

Proprietário da Faculdade de Itataia (Facit) - Antônio Evelardo Vieira Bié

Diretora da Escola Profissionalizante Monsenhor Luís Ximenes - Gisela Araújo

Presidente da Câmara de Dirigentes Lojistas - José Bonifácio de Paiva

Pe. Francisco Flávio do Nascimento Araújo, Paróquia de Santa Quitéria

Pr. Wilson de Lima Pereira, Igreja Assembleia de Deus de Santa Quitéria

Venerável da Loja Maçônica Cavaleiros da Arte real - José Reinaldo Silva

Portal A Voz de Santa Quitéria - Thiago Rodrigues

DNSQ – Diário da Notícia Santa Quitéria - Rubens Ximenes

Radio Som Records Web - Jarbas Freire

Radio Itataia - Maylon Alves

# Lista de remessa | Audiências Públicas – 7, 8 e 9 de junho

Radio Pioneira AM - Alexandre Parente

Rádio Plus FM - Aécio Braga

Rádio Progresso de Lisieux - Paulo Régis Araújo Moura

Rádio SomZoom Sat - Marcelo Magalhães

Rádio Cidade 87,9 FM - Otelino Braga

Empresário - Erivaldo Martins

Empresário - Francisco Tomaz Rodrigues

Empresário - José Agamenon Silva

Empresário - Francisco Idelfonso Tavares

Empresário - Iran Mário Barbosa

# Lista de remessa | Audiências Públicas – 7, 8 e 9 de junho

Empresário - Jailton Pires de Paula

Empresário - Joao Anibal Oliveira Magalhães

Empresário - João Parente

Empresário - José Galvane Braga Sales

Empresário - Kelton Antonio Oliveira Magalhães

Empresário - Lucivaldo Jose Muniz

Empresário - Marciano Mororó

Empresária - Maria Almerinda Magalhães Catunda

Empresária - Maria Claudiane Caetano Martins

Empresária - Maria das Graças Mesquita Soares

# Lista de remessa | Audiências Públicas – 7, 8 e 9 de junho

Professor - Leudo Gomes

Professor - Adriano Timbó

Professor - Ana Célia Ximenes Mendonça de Souza

Professor - Maria de Fátima Santiago Feijão

Professor - Francisca Edna Camelo Torres

Professor - Humberto Sales

Professor - Luciano Magalhães Júnior

Diretora de escola - Manilde Pinto

Professor - Mara Rúbia Ximenes Vieira

Professora - Maria de Fátima Carlos De Sousa

Professora - Neide Ribeiro

# Lista de remessa | Audiências Públicas – 7, 8 e 9 de junho

## Itatira

Prefeito de Itatira – José Ferreira Mateus

Vice-prefeita de Itatira - Carolina Alexandre Bomfim

Secretaria de Assistência Social- Cláudia Guerra

Secretaria de Administração e Finanças - Mônica Mateus

Secretaria do Trabalho, Desenvolvimento Econômico e Empreendedorismo - Francisco Egberto Viana Silva

Presidente da Câmara - Jaqueline Miguel de Souza

Vice-presidente da Câmara - Antônio Fernando Maciel Roque (Fernando Cd)

Vereador Antônio de Sousa Lobo (Izon Lobo)

Vereador Marcelo do Vale

Vereador Francisco Galber Santiago Sales

# Lista de remessa | Audiências Públicas – 7, 8 e 9 de junho

Vereador - Everaldo Miguel Sousa Silva (Leo Miguel)

Vereador - David Guerra Vieira

Vereador - Antonio Almir da Silva Costa (Almir do Meirus)

Vereador - Paulo Ruberto Cavalcante Mota

Vereador - Francisco Emerson Sousa

Vereador - Jose Ilo Barros Dias (Nem Dias)

Chefe de gabinete - Luciglauba Alexandre da Silva

Presidente Bacia Hidrográfica do Rio Curu - Daniel Pessoa Gomes da Silva

Vice-presidente Bacia Hidrográfica do Rio Curu - José Severino Filho

Presidente da Sub-Bacia Hidrográfica do Rio Banabuiu - Francisco Almir Frutuoso Severo

# Lista de remessa | Audiências Públicas – 7, 8 e 9 de junho

Vice-presidente da Sub-Bacia Hidrográfica do Rio Banabuiu - Francisco José de Sousa Pinheiro

Ministério Público - Dr. Klecius Weyne de Oliveira Costa

Comandante da Policia Militar - Tenente Jonas

Comandante da PM da 4º Cia (Boa Viagem) - Tenente Ludovico de Andrade Neto

Ex-prefeito - Antônio Almir Bié da Silva

Agente local da Ematerce - Gláucia Paz

Presidente da Associação de Moradores - Aparecida Paula

Presidente do Sindicato dos Trabalhadores Rurais - Samara do Nascimento Umbelino Telles

Presidente da Cooperativa Agropac - Maria Joselenes Sena

Presidente da Cooperativa Sertaneja Cearense (Fape) - Acrísio Viana Lopes

# Lista de remessa | Audiências Públicas – 7, 8 e 9 de junho

Presidente da Federação das Associações Comunitárias de Itatira (Faci) - José Alberto Sales (Zé Suza)

Presidente da Associação dos Moradores de Queimadas – Mailton Viana

Presidente da Câmara dos Dirigentes Lojistas - Marcus Danilo de Moraes Martins

Pe. Adailson Nogueira, Igreja de Nossa Senhora do Carmo em Lagoa do Mato

Pe. Sebastião Firmiano da Silva, Paróquia Menino Deus

Pastos Charles Coelho da Silva, Igreja Assembleia de Deus de Itatira

Rádio Menino de Deus - 104,9 FM - Carlos Eduardo

Itatira Notícias na Web - Cláudio Martins

Itatira News - Dário Gomes

# Lista de remessa | Audiências Públicas – 7, 8 e 9 de junho

Empresária - Francisca Lucia Martins Lobo

Empresário - Almino Rodrigues

Empresário - Antônio Alves

Empresário - Caubi Teles

Empresária - Eva Guerra

Empresário - Humberto Sales Jucá

Empresário - Charles Antonio Sabino Flor

Empresário - Francisco Erivan Ferreira Fernandes

Empresária - Rita Aparecida Lima

Empresário - Tito Livio Silva Bastos

# Lista de remessa | Audiências Públicas – 7, 8 e 9 de junho

Diretora de escola - Piedade Vieira

Professor - João Paulo de Paula Catunda

Diretor de escola - Leandro Carlos Oliveira Sales

Professora - Maria da Piedade Aquino Vieira

Professora - Tania de Fátima Martins Calixto

# Lista de remessa | Audiências Públicas – 7, 8 e 9 de junho

## Canindé

Prefeita - Maria Sônia de Oliveira Costa

Vice-prefeito - Antônio Gilvan Inácio de Sales

Vereador/Presidente da Câmara - José Nunes Carneiro

Vara única da Comarca de Madalena - Luís Gustavo Montezuma Herbster

Promotor - Alan Moitinho Ferraz

Empresário - Vicente de Paulo Magalhães Filho

Empresária - Ana Cavalcante

Empresário - André Alberto Morshel

Empresário - João Paulo Bandeira

# Lista de remessa | Audiências Públicas – 7, 8 e 9 de junho

Gestora de Administração do IFCE - Katiane Sampaio De Sousa

Coordenadora da UECE - Arleise Matos

Diretora de escola - Thaylana Queiroz

Gestor da Faculdade Estácio de Sá, Polo Canindé - Iael Cristina Pacheco

Coordenador da Defesa Civil - Francisco da Silva Mourão

Presidente da CDL - Antônio Alves

Diretoria da CDL

Presidente do Lions Clube - Junior Rocha

Venerável da Loja Maçônica Portal da Fraternidade - Francisco de Assis

Presidente da Apae - Cintia Maria Lima

# Lista de remessa | Audiências Públicas – 7, 8 e 9 de junho

## Madalena

Prefeita - Maria do Rozario Araújo Pedrosa Ximenes

Vice-prefeito - Antônio Ilomar Vasconcelos Cruz

Presidente da Câmara - Karlinda Cídio Mendes Coelho

Secretário de Educação - Crispiano Uchoa

Secretário de Governo - José Lauro Bezerra Costa

Vereadora Kerla Cavalcante de Almeida

Juiz da 2ª Vara de Canindé - Sylvio Batista dos Santos Neto

Juiz da 3ª Vara de Canindé - Luís Eduardo Girão

1ª Promotoria - Larissa Teixeira Salgado

# Lista de remessa | Audiências Públicas – 7, 8 e 9 de junho

2ª Promotoria - Klecyus Weyne de Oliveira Costa

3ª Promotoria - Brenda Marialva Teixeira Ferreira

Empresária - Carla Cavalcante

Empresária - Weber de Oliveira Pereira

Empresária - Joaquim Torres Neto

Empresária - Maria da Conceição Severo De Oliveira

Diretor de escola - Lucínio Barbosa

Proprietário do Iest - Paulo Campos

Coordenador da Universidade Aberta - Antônio Ribeiro Barros

# Lista de remessa | Audiências Públicas – 7, 8 e 9 de junho

Presidente do Sinrural - Francisco Almir Severo

Coordenadora do Conselho Municipal de Meio Ambiente - Maria Lucia Vitoriano De Lima

Presidente da Federação das Associações e Conselhos Municipais - Antônio Airton Gomes

Presidente da Associação Madalenense do Desporto Amador - Naurea Sales das Chagas

# Lista de remessa | Audiências Públicas – 7, 8 e 9 de junho

## Parlamentares – Deputados federais

Moses Rodrigues (MDB)

Pedro Bezerra (PTB)

Mauro Filho (PDT)

Guimarães (PT)

Júnior Mano (Patriotas)

André Figueiredo (PDT)

Aj Albuquerque (PP)

Domingos Neto (PSD)

Idilvan (PDT)

Danilo Forte (União)

Capitão Wagner (Pros)

Deniz Bezerra

# Lista de remessa | Audiências Públicas – 7, 8 e 9 de junho

## Parlamentares – Deputados estaduais

Danniel Oliveira (MDB)

Tin Gomes (PDT)

Jeová Mota (PDT)

Bruno Pedrosa (PP)

Queiroz Filho (PDT)

Zezinho Albuquerque (PDT)

João Jaime (DEM)

Patrícia Aguiar (PSD)

Fernanda Pessoa (PSDB)

Evandro Leitão (PDT)

Acrísio Sena (PT)

# Lista de remessa | Audiências Públicas – 7, 8 e 9 de junho

## Membros da Câmara Setorial de Energias Renováveis

Joaquim Rolim

Luiz Eduardo Barbosa de Moraes

Adriano Huland

Ricardo Pereira Sales

Maria Cecy de Castro

Daniel Aguiar Camurça

Expedito José do Nascimento

Sérgio Araújo de Aguiar Lima

Rômulo Veras

Francisca Jeania Rogério Gomes

# Lista de remessa | Audiências Públicas – 7, 8 e 9 de junho

Francisco Diniz Bezerra

Mona Lisa Moura de Oliveira

Ted Luiz Rocha Pontes

Raul Amaral Júnior

André Freitas de Siqueira

Paulo Petronio Veras

Jurandir Picanço

Eduardo Sávio Passos Rodrigues Martins

Meiry Sayuri Sakamoto

Francisco de Assis Souza Alexandre

# Lista de remessa | Audiências Públicas – 7, 8 e 9 de junho

Kamilla Gilo Santiago

Epitácio Nascimento Filho

Jackson Queiroz Malveira

Eugênio de Araújo e Oliveira Lima

Giuliano Pimentel Fernandes

Tarcisio Hilter de Vasconcelos Filho

Charles Nobre Peroba

Maria do Socorro Farias

Jailene Araújo

Adão Linhares Muniz

# Lista de remessa | Audiências Públicas – 7, 8 e 9 de junho

Jerffson Ventura

Magda Marinho

Luzilene Pimentel Saboia

Francisco Alexandre Rocha Pinto

Livia Mendes

Paulo André Holanda

Isabela Maciel Taveira

Francisco Claudio Patricio de Moura

Raimundo Dias Costa Jr.

Fernando Cirino

# Lista de remessa | Audiências Públicas – 7, 8 e 9 de junho

Davis Mesquita S. Ananian

Hanter Pessoa

Herbart dos Santos Melo

Marilia Mendonça Diniz

José Fernandes Monteiro Junior

Bernardo Viana Santana

Paulo Luna de Carvalho

Alexandre José de Melo Ribeiro

Alexandre Araújo Costa

Marcony Silva Cunha

# Lista de remessa | Audiências Públicas – 7, 8 e 9 de junho

Fernando Luiz Marcelo Antunes

Carla Freitas de Andrade

Wellington Alves de Brito

Francisca Dayane Carneiro Melo

# Lista de remessa | Audiências Públicas – 7, 8 e 9 de junho

## BRASÍLIA

### Governo Federal

Enir Mendes - MME / PNF

Frederico Munia Machado - SEPPI

Hugo Manoel Marcato Affonso - SEPPI

Diego Pederneiras Moraes Rocha - SEPPI

Anderson Barreto Arruda - SEPPI

# Lista de remessa | Audiências Públicas – 7, 8 e 9 de junho

## FORTALEZA

### Governo do Estado do Ceará

Francisco de Queiroz Maia Júnior - SEDET

Sérgio Araújo - SEDET

Roseane Medeiros - SEDET

Brigida Miola - SEDET

Francisco Teixeira - SRH

Quintino Vieira – SOP

Ilo Santiago - SOP

# Lista de remessa | Audiências Públicas – 7, 8 e 9 de junho

## FORTALEZA

### Governo do Estado do Ceará

Carlos Alberto - SEMACE

Jerffson Ventura - SEINFRA

Lucio Gomes – SEINFRA

Adão Muniz Linhares – SEINFRA

Fernanda Macedo Pacobahyba – SEFAZ

# Lista de remessa | Audiências Públicas – 7, 8 e 9 de junho

## FORTALEZA

FIEC / Observatório da Indústria

Ricardo Cavalcante

Byanca Pinheiro Augusto

Patrícia Fontenele de Paula

Guilherme Muchale

# Lista de remessa | Audiências Públicas – 7, 8 e 9 de junho

## FORTALEZA

### UFC

Cândido Albuquerque - Reitor

Augusto Albuquerque - Pró-Reitor

Cesar Veríssimo – Degeo

### PECÉM

Duna Gondim Uribe

## BANCO DO NORDESTE

Romildo Carneiro Rolim

# Mostra – envios por WhatsApp

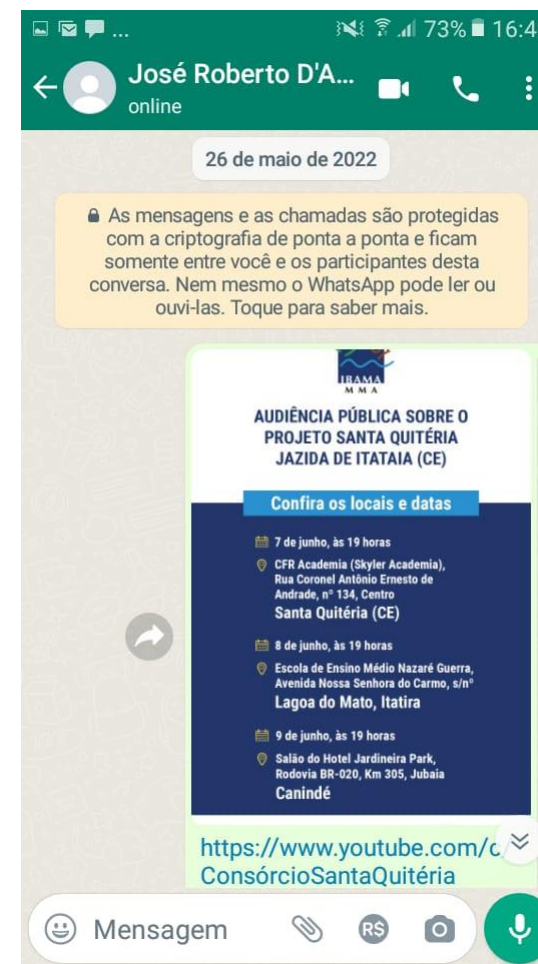
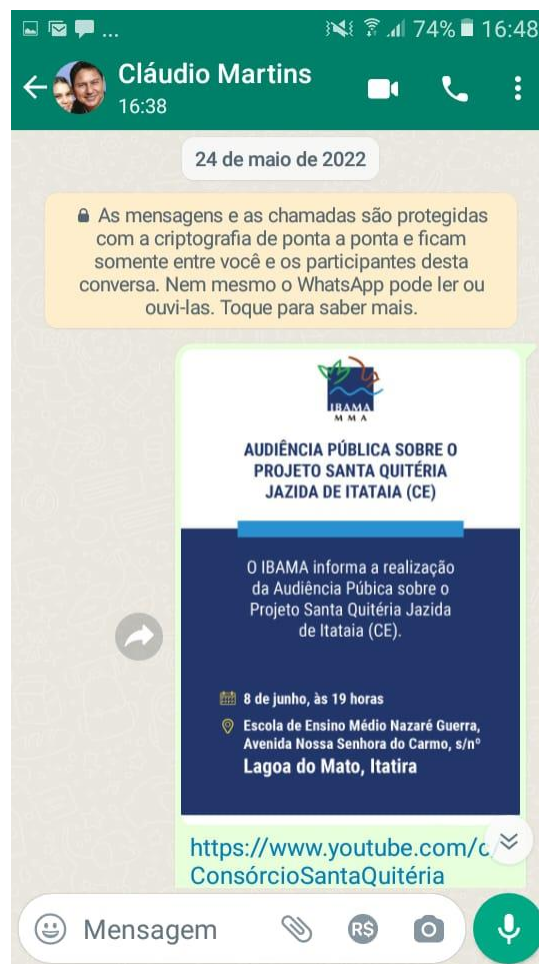
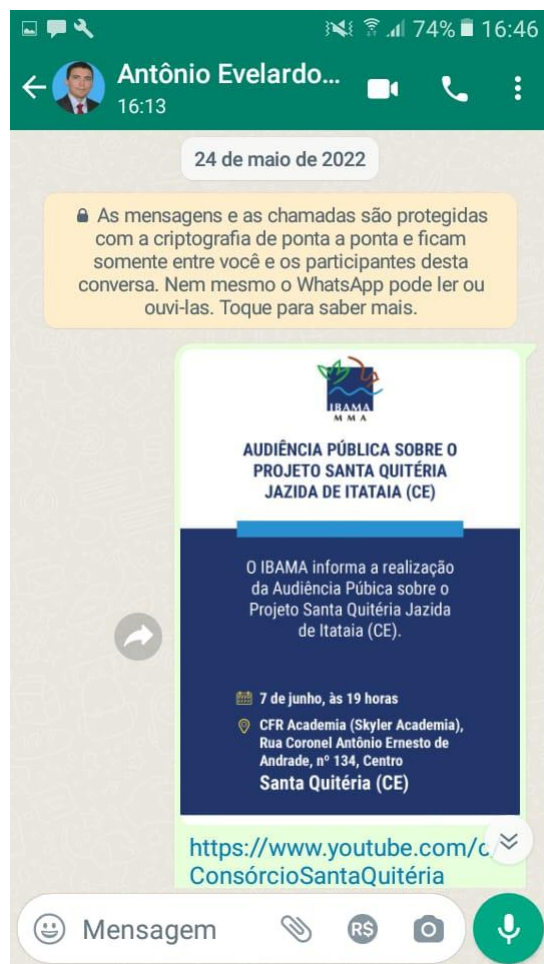

# Mostra – envios por e-mail

On the left side, there is a sidebar with a "novo email" button and a list of folders: "Entrada", "Enviadas", "Rascunhos", "Spam" (with 79 items), and "Lixeira" (with 12 items). Below these are folders for the years "2015" and "2021", and a "Fornecedores" section with sub-folders: "ABCOBRE", "BANCOS", "Caixa De Entrada", "2013", "ALL", and "Alpa". At the bottom of the sidebar, it shows "49% DE SGB" with a progress bar.

The main content area shows an email titled "Audiência Pública sobre o Projeto Santa Quitéria (CE)" received on "Qua 25/05/22 11:34". The sender is "ouvidor.com@terra.com.br". The recipients are listed in the "para:" field, and the "bcc:" field contains several email addresses. Below the header, there is a large blue banner with the text "Confira os locais e datas" and two dates: "7 de junho, às 19 horas" and "8 de junho, às 19 horas". The banner also includes the location: "CFR Academia (Skyler Academia), Rua Coronel Antônio Ernesto de Andrade, nº 134, Centro Santa Quitéria (CE)". Logos for IBAMA and Consórcio Santa Quitéria are visible on the banner.

# Mostra – envios por e-mail

On the left side, there is a sidebar with a "novo email" button and a list of folders: "Entrada", "Enviadas", "Rascunhos", "Spam" (79), and "Lixeira" (12). Below these are folders for the years 2015, 2021, and "ABCOBRE", "BANCOS", "Caixa De Entrada", "2013", "ALL", and "Alpa". A progress bar at the bottom of the sidebar shows "49% DE 5GB".

The main content area displays an email with the subject "Audiência Pública sobre o Projeto Santa Quitéria (CE)" and the date "Qua 25/05/22 11:33". The sender is "ouvidor.com@terra.com.br" and the recipients are "ouvidor.gp1@terra.com.br" and "fccg@fccgpar.com.br, davis@fccgpar.com.br, herbart@ce.sebrae.com.br".

The email body features the IBAMA logo on the left and the "CONSORCIO Santa Quitéria" logo on the right. The main text reads "AUDIÊNCIA PÚBLICA SOBRE O PROJETO SANTA QUITÉRIA JAZIDA DE ITATAIA (CE)". A blue banner with the text "Confira os locais e datas" is positioned above a list of dates and locations:

- 7 de junho, às 19 horas  
CFR Academia (Skyler Academia), Rua Coronel Antônio Ernesto de Andrade, nº 134, Centro Santa Quitéria (CE)
- 8 de junho, às 19 horas  
Escola de Ensino Médio Nazaré Guerra, Avenida Nossa Senhora do Carmo, s/nº Lagoa do Mato, Itatira
- 9 de junho, às 19 horas

# Mostra – envios por e-mail

The main content area displays an email titled 'Audiência Pública sobre o Projeto Santa Quitéria (CE)' received on 'Qua 25/05/22 11:20'. The sender is 'ouvidor.com@terra.com.br'. The recipient list includes 'ouvidor.gp1@terra.com.br' and several other email addresses. The email body features a blue banner with the text 'Confira os locais e datas' and two items:

- 7 de junho, às 19 horas**  
CFR Academia (Skyler Academia), Rua Coronel Antônio Ernesto de Andrade, nº 134, Centro Santa Quitéria (CE)
- 8 de junho, às 19 horas**  
Escola de Ensino Médio Nazaré Guerra, Avenida Nossa Senhora do Carmo, s/nº Lagoa do Mato, Itatira

The email body also includes logos for IBAMA M M A and CONSÓRCIO Santa Quitéria.

# Comunicação digital

# Comunicação redes sociais e veículos online da região – SANTA QUITÉRIA

 A Voz de Santa Quitéria  
28 de maio às 15:45 · 🌐

Atenção Santa Quitéria:

O IBAMA e o Consórcio Santa Quitéria informam que no dia 07 de junho, a partir das 19 horas, na CFR Academia, acontecerá uma audiência pública sobre o projeto Santa Quitéria.

Também será transmitido pelo canal do Consórcio Santa Quitéria no Youtube e pela página A Voz de Santa Quitéria.

---

  
IBAMA  
M M A

**AUDIÊNCIA PÚBLICA SOBRE O PROJETO  
SANTA QUITÉRIA, JAZIDA DE ITATAIA (CE),  
EM SANTA QUITÉRIA**

 7 de junho, às 19 horas

 CFR Academia (Skyler Academia),  
Rua Coronel Antônio Ernesto de Andrade, nº 134, Centro  
Santa Quitéria (CE)

Assista online no canal do  
Consórcio Santa Quitéria  
no Youtube

Questionamentos e dúvidas serão respondidos presencialmente.

[www.consorciosantaquiteria.com.br](http://www.consorciosantaquiteria.com.br) | 0800 402 1030

A Voz de Santa Quitéria Facebook

 **A VOZ**    CAPA    CIDADE    REGIONAL    ESTADUAL    NACIONAL    ELEIÇÕES    POLICIAL

31 maio, 2022

**CEARÁ**

## Comunidades do Rio de Janeiro viram esconderijo para foragidos cearenses

Por Nyanne Melo - 31 Maio, 2022

**DESTAQUE**

### CEs que ligam Santa Quitéria Hidrolândia e ao Paraíso se recuperadas em pacote do Governo do Estado

31 Maio, 2022

---

**AUDIÊNCIA PÚBLICA SOBRE O  
PROJETO SANTA QUITÉRIA,  
JAZIDA DE ITATAIA (CE),  
EM SANTA QUITÉRIA**

 7 de junho, às 19 horas

 CFR Academia (Skyler Academia),  
Rua Coronel Antônio Ernesto de Andrade, nº 134, Centro  
**Santa Quitéria (CE)**

Assista online no canal  
do Consórcio Santa Quitéria  
no Youtube

Questionamentos e dúvidas serão  
respondidos presencialmente.

[www.consorciosantaquiteria.com.br](http://www.consorciosantaquiteria.com.br)  
0800 402 1030

A Voz de Santa Quitéria Site

# Comunicação redes sociais e veículos online da região – SANTA QUITÉRIA

Rua Piragibe Paiva Timbó, nº 246 - Bairro Pereiros - Santa Quitéria - CE.

**Som Records Web Rádio SQ**  
@somrecordswebradiosq · Estação de rádio

WhatsApp

Página inicial Grupos Avaliações Vídeos Mais

**Sobre** Ver tudo

Rua Piragibe Paiva Timbó, n. 246 - Pereiros 62280000 Santa Quitéria, CE

Música, informação, religiosidade e entretenimento..

Somos uma Rádio Web localizada no Estúdio da Som Records Produtora, na rua Piragibe Paiva Timbó nº 246 em Santa Quitéria Ceará, uma emissora que vem c...

1.573 pessoas curtiram isso

2.288 pessoas estão seguindo isso

<http://www.somrecordsweb.com.br/>

(88) 99707-4437

**AUDIÊNCIA PÚBLICA SOBRE O PROJETO SANTA QUITÉRIA, JAZIDA DE ITATAIA (CE), EM SANTA QUITÉRIA**

7 de junho, às 19 horas

CFR Academia (Skyler Academia), Rua Coronel Antônio Ernesto de Andrade, nº 134, Centro Santa Quitéria (CE)

Assista online no canal do Consórcio Santa Quitéria no Youtube

Assista online no canal do Consórcio Santa Quitéria no Youtube

Questionamentos e dúvidas serão respondidos presencialmente.

[www.consorciosantaquitéria.com.br](http://www.consorciosantaquitéria.com.br) | 0800 402 1030

Som Record Web Rádio SQ Facebook

DNSQ - Diário da Notícia Santa Quitéria  
27 de maio às 21:21 · 🌐

Audiência pública sobre o projeto Santa Quitéria, jazida de Itataia. Compareça ou acompanhe pelo YouTube.

**AUDIÊNCIA PÚBLICA SOBRE O PROJETO SANTA QUITÉRIA, JAZIDA DE ITATAIA (CE), EM SANTA QUITÉRIA**

7 de junho, às 19 horas

CFR Academia (Skyler Academia), Rua Coronel Antônio Ernesto de Andrade, nº 134, Centro Santa Quitéria (CE)

Assista online no canal do Consórcio Santa Quitéria no Youtube

Questionamentos e dúvidas serão respondidos presencialmente.

[www.consorciosantaquitéria.com.br](http://www.consorciosantaquitéria.com.br) | 0800 402 1030

Diário de Notícias de SQ Facebook

# Comunicação redes sociais e veículos online da região - ITATIRA

Itatira Notícias na Web Facebook

Itatira News Site

# Comunicação redes sociais e veículos online da região - CANINDÉ

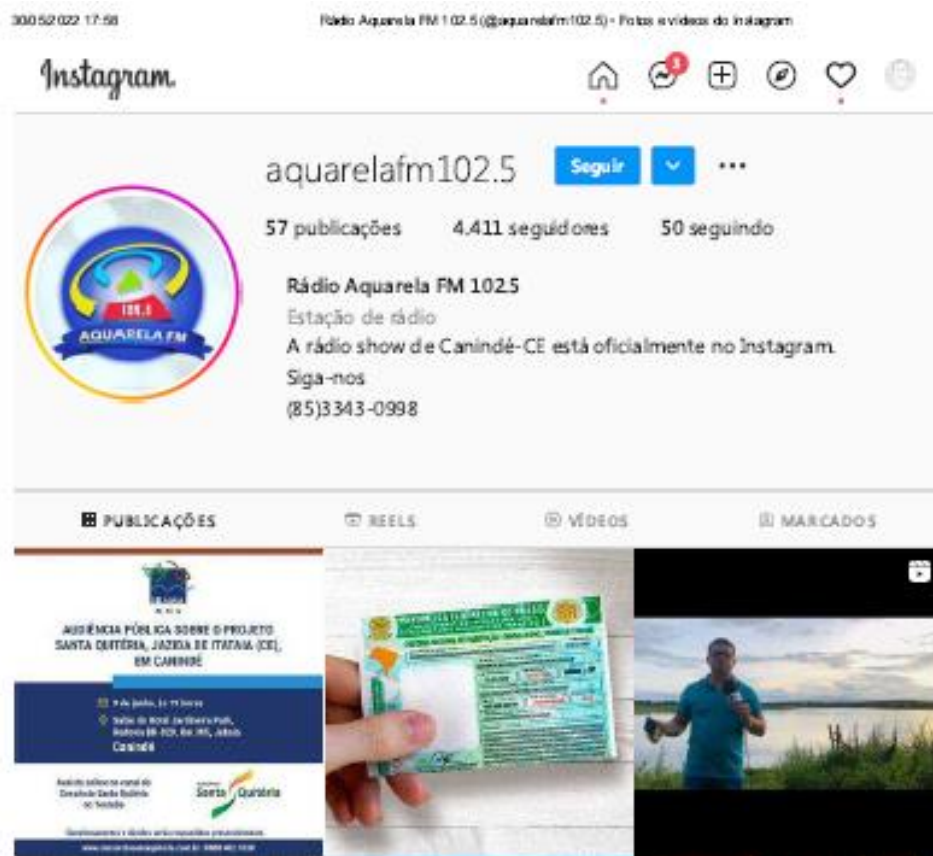

Aquarela FM Facebook

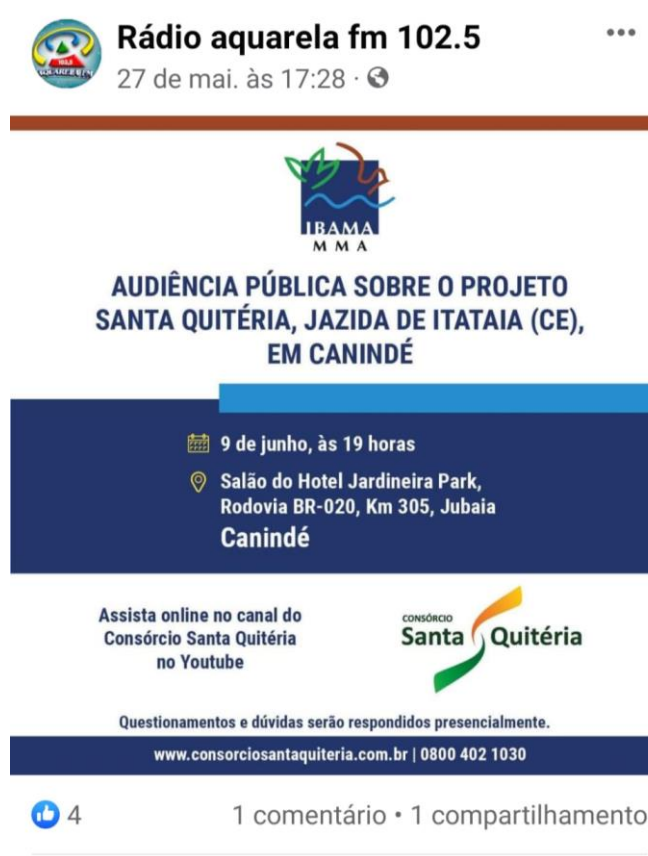

Aquarela FM Instagram

Blog do Duarte Facebook

# Inserção nas rádios de Santa Quitéria, Itatira, Canindé e Madalena

CONSÓRCIO  
Santa Quitéria

# Comunicação nas rádios - Audiências Públicas

A divulgação das Audiências Públicas através de mídia radiofônica foi feita de forma a atingir o público envolvido no projeto e as comunidades afins. Estão sendo veiculados spots de 30 segundos. As inserções são feitas pelo período de 23/05 a 09/06.

## SPOT Canindé

*“Atenção Canindé! O IBAMA e o Consórcio Santa Quitéria informam que dia 9 de junho a partir das 19 horas no hotel Jardineira Park acontecerá a Audiência Pública sobre o Projeto Santa Quitéria. Não esqueça, dia 9 de junho, quinta-feira a partir das 19 horas, na BR-020, quilômetro 305, Jubaia, Canindé. Será obrigatório apresentar o comprovante de vacinação contra Covid-19 em dia no momento da entrada e usar a máscara durante todo o evento. Consórcio Santa Quitéria, valorizando as riquezas da nossa terra.”*

# Comunicação nas rádios - Audiências Públicas

## Santa Quitéria

- Plus FM: 261 Inserções, de 30" - de 23 de maio a 09/junho
- SomZoomSat: 226 inserções de 30" - de 23 de maio a 09/junho
- Itataia 890: 112 inserções de 30" – de 23 de maio a 09/junho
- Cidade FM: 248 inserções de 30" – de 24/maio a 09/junho
- Rádio Itataia: 257 inserções de 30" – de 24/maio a 09/junho
- Rádio FM 87,9: 42 inserções de 30" – de 23/maio a 09/junho

## Itatira

- Plus FM: 96 Inserções, de 30" - de 23/maio a 09/junho
- Itatira Notícias: 28 inserções de 30" – de 23/maio a 09/junho
- Rádio Menino Deus: 94 inserções de 30" – de 23/maio a 11/junho

## Canindé

- Aquarela FM: 74 inserções de 30" – de 24/maio a 09/junho
- Fundação Educativa Santa Clara: 296 inserções de 30" – de 23/maio a 09/junho

## Madalena

- Aquarela FM: 74 inserções de 30" – de 24/maio a 09/junho
- Rádio Sertão Central: 272 inserções de 30" – de 23/maio a 11/junho

# Comunicação nas rádios - Audiências Públicas

## Pedido de Inserção Nº 1.17

PSQ - Audiências - Rádio Sertão Central (Madalena)

Agência Publis  
A. M. REBOUCAS FILHO  
CNPJ: 23.163.050/0001-95

financeiro@agenciapublis.com.br  
(85) 99695-4440  
CEP: 61760000 / Avenida Eusébio de Queiroz Nº 4569-A  
Centro - Eusébio /CE

Contato na Agência: **Lelo Maia** Veículo: **Rádio Sertão Central** Data: **24/05/2022**

Mídia: **Rádio** Anunciante: **Galvani (PSQ)** Projeto: **Audiências Públicas** Total inserções: **282**

Peças: **A - Programa 01** **B - Programa 02** **C - Programa 03** **D - Programa 04** **E - Spot**

GRADE A			Praça: <b>Madalena</b>																												Período: <b>05/2022</b>																			
Peça	Programa	Formato	D 1	S 2	T 3	Q 4	Q 5	S 6	S 7	D 8	S 9	T 10	Q 11	Q 12	S 13	S 14	D 15	S 16	T 17	Q 18	Q 19	S 20	S 21	D 22	S 23	T 24	Q 25	Q 26	S 27	S 28	D 29	S 30	T 31	Inser.	Valor unit.	Desc.	Valor total	B												
A	Indefinido	Formato Especial																												2	2	2	2	2	10	40,00	-	400,00												
B	Indefinido	Formato Especial																																	2	2	40,00	-	80,00											
C	Indefinido	Formato Especial																																		0	40,00	-	0,00											
D	Indefinido	Formato Especial																																		0	40,00	-	0,00											
E	Indefinido	Formato Especial																																		4	12	12	12	12	12	12	12	12	12	100	1,50	-	150,00	

Total (R\$): **630,00**

GRADE B			Praça: <b>Madalena</b>																												Período: <b>06/2022</b>									
Peça	Programa	Formato	Q 1	Q 2	S 3	S 4	D 5	S 6	T 7	Q 8	Q 9	S 10	S 11	D 12	S 13	T 14	Q 15	Q 16	S 17	S 18	D 19	S 20	T 21	Q 22	Q 23	S 24	S 25	D 26	S 27	T 28	Q 29	Q 30	Inser.	Valor unit.	Desc.	Valor total	B			
A	Indefinido	Formato Especial																																		0	40,00	-	0,00	
B	Indefinido	Formato Especial	2	2	2	2																														8	40,00	-	320,00	
C	Indefinido	Formato Especial				2	2	2	2																											8	40,00	-	320,00	
D	Indefinido	Formato Especial									2	2	2	2	2																					10	40,00	-	400,00	
E	Indefinido	30"	18	18	18	18	18	18	18	18																										144	1,50	-	216,00	

Total (R\$): **1.256,00**

# Comunicação nas rádios - Audiências Públicas

**Pedido de Inserção N° 1.16**  
**PSQ - Audiências - Plus FM (Santa Quitéria)**

Agência Publis  
 A. M. REBOUCAS FILHO  
 CNPJ: 23.163.050/0001-95

financeiro@agenciapublis.com.br  
 (85) 99695-4440  
 CEP: 61760000 / Avenida Eusébio de Queiroz N° 4569-A  
 Centro - Eusébio /CE

Contato na Agência: **Lelo Maia** Veículo: **Plus FM** Data: **24/05/2022**

Mídia: **Rádio** Anunciante: **Galvani (PSQ)** Projeto: **Audiências Públicas** Total inserções: **275**

Peças: **A - Programa 01** **B - Programa 02** **C - Programa 03** **D - Programa 04** **E - Spot**

GRADE A			Praça: <b>Santa Quitéria</b>																												Período: <b>05/2022</b>									
Peça	Programa	Formato	D 1	S 2	T 3	Q 4	Q 5	S 6	S 7	D 8	S 9	T 10	Q 11	Q 12	S 13	S 14	D 15	S 16	T 17	Q 18	Q 19	S 20	S 21	D 22	S 23	T 24	Q 25	Q 26	S 27	S 28	D 29	S 30	T 31	Inser.	Valor unit.	Desc.	Valor total	B		
A	Indefinido	Formato Especial																											2	2	2	2	2			10	100,00	-	1.000,00	
B	Indefinido	Formato Especial																															2	2		4	100,00	-	400,00	
C	Indefinido	Formato Especial																																		0	100,00	-	0,00	
D	Indefinido	Formato Especial																																		0	100,00	-	0,00	
E	Indefinido	30*																								8	12	12	12	13	13	13	13	13		109	20,00	-	2.180,00	

Total (R\$): **3.580,00**

GRADE B			Praça: <b>Santa Quitéria</b>																												Período: <b>06/2022</b>									
Peça	Programa	Formato	Q 1	Q 2	S 3	S 4	D 5	S 6	T 7	Q 8	Q 9	S 10	S 11	D 12	S 13	T 14	Q 15	Q 16	S 17	S 18	D 19	S 20	T 21	Q 22	Q 23	S 24	S 25	D 26	S 27	T 28	Q 29	Q 30	Inser.	Valor unit.	Desc.	Valor total	B			
A	Indefinido	Formato Especial																																	0	100,00	-	0,00		
B	Indefinido	Formato Especial	2	2	2	2																													8	100,00	-	800,00		
C	Indefinido	Formato Especial				2	2	2	2	2																										10	100,00	-	1.000,00	
D	Indefinido	Formato Especial								2	2	2	2																							8	100,00	-	800,00	
E	Indefinido	30*	18	18	18	18	18	18	18																											126	20,00	-	2.520,00	

Total (R\$): **5.120,00**

# Comunicação nas rádios - Audiências Públicas

MAPA DE VEICULAÇÃO DE SPOT  
 PROJETO: AUDIÊNCIA PÚBLICA  
 MADALENA-CEARÁ  
 MAIO DE 2022

DOM	SEG	TER	QUA	QUI	SEX	SÁB	DOM	SEG	TER	QUA	QUI	SEX	SÁB	DOM	SEG	TER	QUA	QUI	SEX	SÁB	DOM	SEG	spot	
01	02	03	04	05	06	07	08	09	10	11	12	13	14	15	16	17	18	19	20	21	22	23	24	Nº
																							8h00	01
																							9h00	02
																							10h00	03
																							11h00	04
																							12h00	05
																							13h00	06
																							14h00	07
																							15h00	08
																							16h00	09
																							17h30	10
																							18h00	11
																							20h00	12

PROGRAMETE: PROGRAMA SERTÃO NOTÍCIAS

DOM	SEG	TER	QUA	QUI	SEX	SÁB	DOM	SEG	TER	QUA	QUI	SEX	SÁB	DOM	SEG	TER	QUA	QUI	SEX	SÁB	DOM	SEG	spot		
01	02	03	04	05	06	07	08	09	10	11	12	13	14	15	16	17	18	19	20	21	22	23	24	Nº	
																								12h00	01

*Antônio Cleonilton Castro Silva*  
 TV LAGOA PRODUÇÕES E EVENTOS

Madalena, 30 de maio de 2022

CNPJ: 44.257.946/0001-03  
 TV LAGOA PRODUÇÕES E EVENTOS  
 E-mail: [radiosertaocentral@gmail.com](mailto:radiosertaocentral@gmail.com), Site: [www.radiosertaocentral.com](http://www.radiosertaocentral.com)

# Comunicação nas rádios - Audiências Públicas

ITATAIA 890 – RADIODIFUSÃO E MARKETING LTDA  
 Rua Dr. Otávio Lôbo, 176 Centro Santa Quitéria-CE.CEP 62280-000  
 CNPJ 11.160.473/0001-72 Contatos (88) 3628.0097 – 99755.2010  
 MAPA DE IRRADIAÇÃO Nº 062/22  
 PERÍODO maio/22

CLIENTE: Publis Comunicação e Marketing Ltda.  
 ENDEREÇO: Av. Eusébio de Queiroz, 4569 A  
 CIDADE: Eusébio ESTADO: Ceará CNPJ: 23.163.050/0001-95

1	
2	
3	
4	
5	
6	
7	
8	
9	
10	
11	
12	
13	
14	
15	
16	
17	
18	
19	
20	
21	
22	
23	12
24	12
25	12
26	12
27	12
28	12
29	12
30	12
31	12

CAMPANHA / PRODUTO AUDIÊNCIA PÚBLICA AUTORIZAÇÃO Nº PI. 17  
 TOTAL VEICULADO 108 (cento e oito) PERÍODO 23 a 31.05.2022  
 TEMPO 30" FREQUÊNCIA/DIA 12 (doze) DIAS DA SEMANA TODOS  
 HORÁRIO(S) 07:15 - 08:30 - 09:30 - 10:15 - 12:15 - 13:45 - 14:30 - 15:15 - 16:00  
17:15 - 18:00 e 18:45.

OBSERVAÇÃO  
 AGÊNCIA CONTATO LELO MATA  
 SANTA QUITÉRIA, 31 de MAIO 2022

*João Bosco Breckenfeld Bastos*  
 ITATAIA 890 RADIODIFUSÃO E MARKETING LTDA  
 CNPJ 11.160.473/0001-72  
 João Bosco Breckenfeld Bastos  
 Diretor Administrativo

ITATAIA 890 – RADIODIFUSÃO E MARKETING LTDA  
 Rua Dr. Otávio Lôbo, 176 Centro Santa Quitéria-CE.CEP 62280-000  
 CNPJ 11.160.473/0001-72 Contatos (88) 3628.0097 – 99755.2010  
 MAPA DE IRRADIAÇÃO Nº 063/22  
 PERÍODO MAIO/22

CLIENTE: Publis Comunicação e Marketing Ltda.  
 ENDEREÇO: Av. Eusébio de Queiroz, 4569 A  
 CIDADE: Eusébio ESTADO: Ceará CNPJ: 23.163.050/0001-95

1	
2	
3	
4	
5	
6	
7	
8	
9	
10	
11	
12	
13	
14	
15	
16	
17	
18	
19	
20	
21	
22	
23	
24	
25	
26	
27	
28	
29	
30	02
31	02

CAMPANHA / PRODUTO AUDIÊNCIA PÚBLICA - MMA ITATAIA AUTORIZAÇÃO Nº PI. 17  
 TOTAL VEICULADO 04 (quatro) PERÍODO 30 e 31/05/22  
 TEMPO VARIADO FREQUÊNCIA/DIA 02 DIAS DA SEMANA 2ª e 3ª feira  
 HORÁRIO(S) 12:30 e 17:00

OBSERVAÇÃO  
 AGÊNCIA CONTATO LELO MATA  
 SANTA QUITÉRIA, 31 de MAIO de 2022

*João Bosco Breckenfeld Bastos*  
 ITATAIA 890 RADIODIFUSÃO E MARKETING LTDA  
 CNPJ 11.160.473/0001-72  
 João Bosco Breckenfeld Bastos  
 Diretor Administrativo

# Comunicação nas rádios - Audiências Públicas

## MAPA DE VEICULAÇÃO

PROJETO: Audiência Pública

PRAÇA: Itatira - CE

MAIO/2022

01 D	02 S	03 T	04 Q	05 Q	06 S	07 S	08 D	09 S	10 T	11 Q	12 Q	13 S	14 S	15 D	16 S	17 T	18 Q	19 Q	20 S	21 S	22 D	23 S	24 T	25 Q	26 Q	27 S	28 S	29 D	30 S	31 T	
																							22:34	12:08	12:15	12:15	12:04	16:04	16:18	12:20	
																									12:25	12:25	12:30	12:20			12:30
																									12:45	12:50	12:50	12:35			12:45
																									13:05	13:05	13:00	12:50			12:55
																									13:25	13:25	13:20	13:10			13:10

DIA 23-

<https://www.facebook.com/100004147440726/posts/pfbid0TXwiUhSFZNHZEhkZxyHJNk1xSwqCYyXkG2UKTjZeXZggwvUMRZoGpgWHcadjrQJml/?app=fbl>

DIA 24- <https://www.facebook.com/Itatiranoticiasnaweb/videos/337661045146538/?app=fbl>

DIA 25- <https://www.facebook.com/Itatiranoticiasnaweb/videos/778166576901201/?app=fbl>

DIA 26- <https://www.facebook.com/Itatiranoticiasnaweb/videos/1041960436748541/?app=fbl>

DIA 27- <https://www.facebook.com/Itatiranoticiasnaweb/videos/5075638965817523/?app=fbl>

DIA 28- <https://www.instagram.com/tv/CeEmY1SM4lg/?igshid=YmMyMTA2M2Y=>

DIA 29- <https://fb.watch/dlSav-wocy/>

DIA 30- <https://www.facebook.com/Itatiranoticiasnaweb/videos/1202892297209028/?app=fbl>

# Comunicação nas rádios - Audiências Públicas

## COMPROVANTE DE VEICULAÇÃO

Cliente: Consórcio Santa Quitéria

Veiculação: 23/05/2022 a 30/05/2022

Total de inserções: 96

Total de programetes: 02

### 23/05/2022

20:00:57 - 20:32:43 - 21:01:54 - 21:32:47 - 22:00:53 - 22:29:47 - 22:59:14 - 23:27:40

### 24/05/2022

06:45:53 - 07:16:26 - 07:52:20 - 08:35:09 - 09:01:10 - 11:03:07 - 12:04:51 - 12:37:52 - 13:10:31 - 14:58:00 - 16:33:06 - 18:06:27

### 25/05/2022

06:45:16 - 07:17:26 - 07:51:23 - 08:35:10 - 09:03:54 - 11:02:29 - 12:02:59 - 12:37:03 - 13:08:43 - 14:58:53 - 16:34:09 - 18:03:55

### 26/05/2022

06:46:18 - 07:16:54 - 07:50:10 - 08:33:57 - 09:03:46 - 11:01:03 - 12:04:02 - 12:38:27 - 13:10:01 - 14:57:43 - 16:35:58 - 18:02:55

### 27/05/2022

06:46:42 - 07:17:55 - 07:52:11 - 08:34:22 - 09:04:42 - 11:02:29 - 12:03:42 - 12:43:19 - 13:14:51 - 14:58:26 - 16:35:45 - 18:04:07 - 20:01:02

### 28/05/2022

06:32:09 - 07:01:17 - 07:33:22 - 08:34:05 - 09:03:11 - 11:03:04 - 12:04:06 - 12:35:03 - 13:01:43 - 15:00:06 - 16:30:27 - 18:03:33 - 20:00:39

106.5

Rua Antônio Sabóia, 290 - 1º Andar, Sala 01 - Centro - Santa Quitéria - CE

### 29/05/2022

08:05:16 - 10:02:17 - 11:04:14 - 12:06:16 - 12:37:05 - 13:05:36 - 14:02:57 - 15:04:55 - 15:34:09 - 16:35:21 - 17:33:54 - 18:03:29 - 19:02:28

### 30/05/2022

06:45:37 - 07:16:50 - 07:52:47 - 08:35:14 - 09:03:46 - 11:01:45 - 12:05:11 - 12:37:33 - 13:05:11 - 14:58:16 - 16:31:26 - 18:02:38 - 20:00:59

12:06:29 - 18:51:22 (Conexão Itataia)

OPERADOR COMERCIAL-PLUS FM

106.5

Rua Antônio Sabóia, 290 - 1º Andar, Sala 01 - Centro - Santa Quitéria - CE

# Comunicação nas rádios - Audiências Públicas

	Início	Fim	Bloco	Tipo Bloco	Origem	Tipo Inserçã	Código	Pasta	Título	Duração
<input checked="" type="checkbox"/>	09:21:43	09:23:50	23/05/202	Musical	Grades	Aleatória	LAN	Lançament	SARADÕES	00:02:07.5
<input checked="" type="checkbox"/>	12:48:50	12:49:19	23/05/202	Comercial	Manual	Comercial	ITA	Comerciais	Audiencia	00:00:29.8
<input checked="" type="checkbox"/>	13:11:42	13:12:10	23/05/202	Comercial	Manual	Comercial	ITA	Comerciais	Audiencia	00:00:29.8
<input checked="" type="checkbox"/>	21:16:00	21:16:29	23/05/202	Comercial	Mapas	Comercial	ITA	Comerciais	Audiencia	00:00:29.8
<input checked="" type="checkbox"/>	22:16:18	22:16:47	23/05/202	Comercial	Mapas	Comercial	ITA	Comerciais	Audiencia	00:00:29.8
<input checked="" type="checkbox"/>	23:16:22	23:16:51	23/05/202	Comercial	Mapas	Comercial	ITA	Comerciais	Audiencia	00:00:29.8
<input checked="" type="checkbox"/>	00:18:21	00:18:50	24/05/202	Comercial	Mapas	Comercial	ITA	Comerciais	Audiencia	00:00:29.8
<input checked="" type="checkbox"/>	04:43:00	04:43:28	24/05/202	Comercial	Mapas	Comercial	ITA	Comerciais	Audiencia	00:00:29.8
<input checked="" type="checkbox"/>	07:01:23	07:01:29	24/05/202	Comercial	Mapas	Comercial	ITA	Comerciais	Audiencia	00:00:29.8
<input checked="" type="checkbox"/>	08:45:10	08:45:39	24/05/202	Comercial	Mapas	Comercial	ITA	Comerciais	Audiencia	00:00:29.8
<input checked="" type="checkbox"/>	09:33:00	09:33:29	24/05/202	Comercial	Mapas	Comercial	ITA	Comerciais	Audiencia	00:00:29.8
<input checked="" type="checkbox"/>	12:00:46	12:01:14	24/05/202	Comercial	Mapas	Comercial	ITA	Comerciais	Audiencia	00:00:29.8
<input checked="" type="checkbox"/>	12:48:57	12:49:26	24/05/202	Comercial	Mapas	Comercial	ITA	Comerciais	Audiencia	00:00:29.8
<input checked="" type="checkbox"/>	14:17:58	14:18:26	24/05/202	Comercial	Mapas	Comercial	ITA	Comerciais	Audiencia	00:00:29.8
<input checked="" type="checkbox"/>	15:16:59	15:17:28	24/05/202	Comercial	Mapas	Comercial	ITA	Comerciais	Audiencia	00:00:29.8
<input checked="" type="checkbox"/>	16:18:09	16:18:38	24/05/202	Comercial	Mapas	Comercial	ITA	Comerciais	Audiencia	00:00:29.8
<input checked="" type="checkbox"/>	21:18:41	21:19:09	24/05/202	Comercial	Mapas	Comercial	ITA	Comerciais	Audiencia	00:00:29.8
<input checked="" type="checkbox"/>	22:19:05	22:19:33	24/05/202	Comercial	Mapas	Comercial	ITA	Comerciais	Audiencia	00:00:29.8
<input checked="" type="checkbox"/>	01:42:59	01:43:27	25/05/202	Comercial	Mapas	Comercial	ITA	Comerciais	Audiencia	00:00:29.8
<input checked="" type="checkbox"/>	04:48:57	04:49:26	25/05/202	Comercial	Mapas	Comercial	ITA	Comerciais	Audiencia	00:00:29.8
<input checked="" type="checkbox"/>	07:07:13	07:07:19	25/05/202	Comercial	Mapas	Comercial	ITA	Comerciais	Audiencia	00:00:29.8
<input checked="" type="checkbox"/>	08:35:55	08:36:23	25/05/202	Comercial	Mapas	Comercial	ITA	Comerciais	Audiencia	00:00:29.8
<input checked="" type="checkbox"/>	09:36:50	09:37:18	25/05/202	Comercial	Mapas	Comercial	ITA	Comerciais	Audiencia	00:00:29.8
<input checked="" type="checkbox"/>	12:04:36	12:05:04	25/05/202	Comercial	Mapas	Comercial	ITA	Comerciais	Audiencia	00:00:29.8
<input checked="" type="checkbox"/>	12:52:40	12:53:08	25/05/202	Comercial	Mapas	Comercial	ITA	Comerciais	Audiencia	00:00:29.8
<input checked="" type="checkbox"/>	14:17:30	14:17:59	25/05/202	Comercial	Mapas	Comercial	ITA	Comerciais	Audiencia	00:00:29.8
<input checked="" type="checkbox"/>	16:18:42	16:19:11	25/05/202	Comercial	Mapas	Comercial	ITA	Comerciais	Audiencia	00:00:29.8
<input checked="" type="checkbox"/>	00:17:08	00:17:36	26/05/202	Comercial	Mapas	Comercial	ITA	Comerciais	Audiencia	00:00:29.8
<input checked="" type="checkbox"/>	04:46:45	04:47:14	26/05/202	Comercial	Mapas	Comercial	ITA	Comerciais	Audiencia	00:00:29.8
<input checked="" type="checkbox"/>	07:06:12	07:06:31	26/05/202	Comercial	Mapas	Comercial	ITA	Comerciais	Audiencia	00:00:29.8
<input checked="" type="checkbox"/>	08:39:07	08:39:35	26/05/202	Comercial	Mapas	Comercial	ITA	Comerciais	Audiencia	00:00:29.8
<input checked="" type="checkbox"/>	09:34:15	09:34:44	26/05/202	Comercial	Mapas	Comercial	ITA	Comerciais	Audiencia	00:00:29.8
<input checked="" type="checkbox"/>	12:07:35	12:08:03	26/05/202	Comercial	Mapas	Comercial	ITA	Comerciais	Audiencia	00:00:29.8
<input checked="" type="checkbox"/>	12:47:49	12:48:18	26/05/202	Comercial	Mapas	Comercial	ITA	Comerciais	Audiencia	00:00:29.8
<input checked="" type="checkbox"/>	14:18:23	14:18:52	26/05/202	Comercial	Mapas	Comercial	ITA	Comerciais	Audiencia	00:00:29.8
<input checked="" type="checkbox"/>	15:17:04	15:17:32	26/05/202	Comercial	Mapas	Comercial	ITA	Comerciais	Audiencia	00:00:29.8
<input checked="" type="checkbox"/>	16:16:30	16:16:59	26/05/202	Comercial	Mapas	Comercial	ITA	Comerciais	Audiencia	00:00:29.8
<input checked="" type="checkbox"/>	16:46:35	16:47:04	26/05/202	Comercial	Mapas	Comercial	ITA	Comerciais	Audiencia	00:00:29.8
<input checked="" type="checkbox"/>	18:18:30	18:18:59	26/05/202	Comercial	Mapas	Comercial	ITA	Comerciais	Audiencia	00:00:29.8
<input checked="" type="checkbox"/>	22:14:26	22:14:55	26/05/202	Comercial	Mapas	Comercial	ITA	Comerciais	Audiencia	00:00:29.8

	Início	Fim	Bloco	Tipo Bloco	Origem	Tipo Inserçã	Código	Pasta	Título	Duração
<input checked="" type="checkbox"/>	08:07:00	08:07:28	27/05/202	Comercial	Mapas	Comercial	ITA	Comerciais	Audiencia	00:00:29.8
<input checked="" type="checkbox"/>	08:30:44	08:31:12	27/05/202	Comercial	Mapas	Comercial	ITA	Comerciais	Audiencia	00:00:29.8
<input checked="" type="checkbox"/>	09:42:28	09:42:56	27/05/202	Comercial	Mapas	Comercial	ITA	Comerciais	Audiencia	00:00:29.8
<input checked="" type="checkbox"/>	12:05:57	12:06:26	27/05/202	Comercial	Mapas	Comercial	ITA	Comerciais	Audiencia	00:00:29.8
<input checked="" type="checkbox"/>	12:52:33	12:53:01	27/05/202	Comercial	Mapas	Comercial	ITA	Comerciais	Audiencia	00:00:29.8
<input checked="" type="checkbox"/>	14:19:48	14:20:16	27/05/202	Comercial	Mapas	Comercial	ITA	Comerciais	Audiencia	00:00:29.8
<input checked="" type="checkbox"/>	14:25:48	14:26:17	27/05/202	Comercial	Mapas	Comercial	ITA	Comerciais	Audiencia	00:00:29.8
<input checked="" type="checkbox"/>	14:30:32	14:31:01	27/05/202	Comercial	Mapas	Comercial	ITA	Comerciais	Audiencia	00:00:29.8
<input checked="" type="checkbox"/>	14:32:38	14:33:07	27/05/202	Comercial	Mapas	Comercial	ITA	Comerciais	Audiencia	00:00:29.8
<input checked="" type="checkbox"/>	14:44:02	14:44:31	27/05/202	Comercial	Mapas	Comercial	ITA	Comerciais	Audiencia	00:00:29.8
<input checked="" type="checkbox"/>	14:59:56	15:00:25	27/05/202	Comercial	Mapas	Comercial	ITA	Comerciais	Audiencia	00:00:29.8
<input checked="" type="checkbox"/>	15:05:31	15:06:00	27/05/202	Comercial	Mapas	Comercial	ITA	Comerciais	Audiencia	00:00:29.8
<input checked="" type="checkbox"/>	08:20:04	08:20:33	28/05/202	Comercial	Mapas	Comercial	ITA	Comerciais	Audiencia	00:00:29.8
<input checked="" type="checkbox"/>	08:37:23	08:42:53	28/05/202	Musical	Manual	Genérica		Pop Rock	CAPITAL I	00:05:32.2
<input checked="" type="checkbox"/>	08:50:57	08:51:04	28/05/202	Musical	QuickStart	Genérica		97 On Line	VH - FM 9	00:00:06.4
<input checked="" type="checkbox"/>	09:04:40	09:05:08	28/05/202	Comercial	Mapas	Comercial	ITA	Comerciais	Audiencia	00:00:29.8
<input checked="" type="checkbox"/>	09:34:25	09:34:53	28/05/202	Comercial	Mapas	Comercial	ITA	Comerciais	Audiencia	00:00:29.8
<input checked="" type="checkbox"/>	12:04:11	12:04:40	28/05/202	Comercial	Mapas	Comercial	ITA	Comerciais	Audiencia	00:00:29.8
<input checked="" type="checkbox"/>	12:51:25	12:51:54	28/05/202	Comercial	Mapas	Comercial	ITA	Comerciais	Audiencia	00:00:29.8
<input checked="" type="checkbox"/>	14:29:48	14:30:16	28/05/202	Comercial	Mapas	Comercial	ITA	Comerciais	Audiencia	00:00:29.8
<input checked="" type="checkbox"/>	08:20:23	08:20:52	30/05/202	Comercial	Mapas	Comercial	ITA	Comerciais	Audiencia	00:00:29.8
<input checked="" type="checkbox"/>	08:36:12	08:36:40	30/05/202	Comercial	Mapas	Comercial	ITA	Comerciais	Audiencia	00:00:29.8
<input checked="" type="checkbox"/>	09:33:16	09:33:44	30/05/202	Comercial	Mapas	Comercial	ITA	Comerciais	Audiencia	00:00:29.8
<input checked="" type="checkbox"/>	12:01:15	12:01:43	30/05/202	Comercial	Mapas	Comercial	ITA	Comerciais	Audiencia	00:00:29.8
<input checked="" type="checkbox"/>	12:47:51	12:48:20	30/05/202	Comercial	Mapas	Comercial	ITA	Comerciais	Audiencia	00:00:29.8
<input checked="" type="checkbox"/>	14:16:46	14:17:14	30/05/202	Comercial	Mapas	Comercial	ITA	Comerciais	Audiencia	00:00:29.8
<input checked="" type="checkbox"/>	15:12:09	15:12:37	30/05/202	Comercial	Mapas	Comercial	ITA	Comerciais	Audiencia	00:00:29.8
<input checked="" type="checkbox"/>	16:17:18	16:17:47	30/05/202	Comercial	Mapas	Comercial	ITA	Comerciais	Audiencia	00:00:29.8
<input checked="" type="checkbox"/>	16:48:22	16:48:51	30/05/202	Comercial	Mapas	Comercial	ITA	Comerciais	Audiencia	00:00:29.8
<input checked="" type="checkbox"/>	22:14:57	22:15:25	30/05/202	Comercial	Mapas	Comercial	ITA	Comerciais	Audiencia	00:00:29.8
<input checked="" type="checkbox"/>	08:10:06	08:10:35	31/05/202	Comercial	Mapas	Comercial	ITA	Comerciais	Audiencia	00:00:29.8
<input checked="" type="checkbox"/>	08:35:58	08:36:26	31/05/202	Comercial	Mapas	Comercial	ITA	Comerciais	Audiencia	00:00:29.8
<input checked="" type="checkbox"/>	09:32:51	09:33:19	31/05/202	Comercial	Mapas	Comercial	ITA	Comerciais	Audiencia	00:00:29.8
										00:42:34.56

# Resumo das ações divulgadas

**Banner** – Foram instalados 11 banners, nos principais órgãos públicos e entidades das cidades de abrangência;

**Busdoor** – Foram instalados em 06 transportes das cidades de abrangência;

**Faixa de Rua** – Foram instaladas 30 faixas de rua, nas cidades de abrangência;

**Rádio** – Foram mais de 12 rádios contratadas e mais de 2.360 spots veiculados nas mesmas;

**Cartaz** – Foram afixados 70 cartazes em estabelecimentos comerciais nas cidades de abrangência;

**Panfleto** – Foram distribuídos aproximadamente 600 panfletos nas cidades de abrangência;

**Convite** – Foram enviados mais de 280 convites para as autoridades, órgãos públicos, entidades, ongs e público em geral;

**Carro de Som** – Foram contratados 03 carros de som, que rodaram pelas cidades de abrangência por mais de 27 horas.

# Imprensa regional, nacional e internacional

CONSÓRCIO  
Santa  Quitéria

# Divulgação das audiências públicas

## 56 notícias publicadas

**14 Fortaleza**

**6** (Itatira e Santa Quitéria)

**6** (Madalena e Juazeiro do Norte)

**2 Sobral**

**2 Cariri**

**1 Ipu**

**1 Chile**

## 3 disparos em massa\* (release/notas)

**2868** e-mails enviados

**608** aberturas

*\*Via plataforma I'MAX*

## 5 entrevistas concedidas

**Rádio Jangadeiro BandNews** (Fortaleza)

**Rádio RTi** (Madalena)

**Rádio Itataia** (Santa Quitéria)

**TV Sertão**

**TV ADR** (alemã)

## 40 atendimentos à imprensa (proativos e reativos)

**Carta Capital** (Fortaleza)

**Diário do Nordeste** (Fortaleza)

**O Povo** (Fortaleza)

**Jangadeiro BandNews** (Fortaleza)

**G1 Ceará** (Fortaleza)

**TV ADR** (alemã)

# Clipping

**Diário do Nordeste**  
OPINIÃO  
**Usina de urânio e fosfato no Ceará terá audiências públicas em junho, anuncia Ibama**  
Autor: Ivan Bezerra - 11.11.2022 às 10:00 - Última edição: 11.11.2022 às 10:00  
As audiências discutirão o Estudo e Relatório de Impacto Ambiental (EIA/RIMA) do Projeto Santa Quitéria

[Diário do Nordeste](#)

**OPOVO**  
**Ibama marca para junho as audiências públicas sobre o Projeto Santa Quitéria**  
O empreendimento prevê a exploração de 2,3 mil toneladas de concentrado de urânio, que será utilizado como matéria-prima para fabricação de combustível para geração de energia termoeletrônica.  
19:34 | Mai. 12, 2022 - Autor: Irma Cavalcante - Tipo: Notícia

[O Povo](#)

**A VOZ**  
Página Inicial > Destaque  
**Mina de Itataia: Ibama anuncia audiências públicas sobre o Projeto Santa Quitéria**  
Por Thiago Rodrigues - maio 12, 2022

CRÉDITO PARA APOSENTADOS, PENSIONISTAS E BENEFICIÁRIOS DO BPC E LOAS  
SOLICITAÇÃO DE EMPRÉSTIMO RÁPIDO E SEGURO  
A PARTIR DE R\$ 7 MIL GANHE BRINDES NA HORA

[A Voz de Santa Quitéria](#)

**CANINDÉ NEWS**  
**Atenção Canindé: Audiência Pública sobre a jazida de itataia - ce dia 09/06.**  
Clique para ver detalhes  
12 Comentários

AUDIÊNCIA PÚBLICA SOBRE O PROJETO SANTA QUITÉRIA, JAZIDA DE ITATAIA (CE), EM CANINDÉ

9 de junho, às 19 horas  
Salão do Hotel Jardimra Park, Rodovia BR-020, Km 305, Jubaia Canindé

[Canindé News](#)

**rti**  
Comando RTI - 27/05/2022  
127 visualizações · Transmitido ao vivo em 27 de mai. de 2022...mais

[Comando RTI](#)

**Itatira Notícias na Web** · 20 de maio às 12:13  
HOJE SEXTA-FEIRA 20 DE MAIO DE 2022  
VÍDEO NOTÍCIAS  
ASSISTA EM INSTANTES

88 curtidas · 51 comentários · 49 compartilhamentos

[Itatira Notícias](#)

# Redes Sociais

# **Redes Sociais**

## **Impressões, Alcance e Engajamento (Maio)**

# Resultados nas Redes Sociais

As audiências foram amplamente divulgadas via redes sociais. Nos slides a seguir apresentamos os principais números.

**1.383.135 milhão**

de pessoas únicas impactadas via redes sociais

446,2 mil de alcance  
941,3 mil de impressões  
9,6 mil interações

**2.354.882 milhões**

de vezes que essas pessoas visualizaram páginas e conteúdos

936,9 mil de alcance  
1,4 milhão de impressões  
162,2 mil interações

**171.941 mil**

interações, entre curtidas, comentários, compartilhamentos, cliques e visualizações totais dos vídeos nas redes sociais

**2.086 seguidores**

no Facebook e Instagram; 148 inscritos no canal do YouTube

1,2 mil visualizações dos vídeos  
6,2 mil visualizações do canal

# Resultados nas Redes Sociais

**343.346 mil**

de pessoas únicas impactadas via redes sociais

**386.418 mil**

de vezes que essas pessoas visualizaram os conteúdos das APs

**1.438 mil**

interações, entre curtidas, comentários, compartilhamentos, cliques e visualizações dos conteúdos das APs.

- Considerando apenas os conteúdos que divulgam as Audiências Públicas, são mais de 729 mil de alcance e impressões de conteúdos somados.
- Os patrocínios estão ocorrendo diretamente para moradores das cidades de Santa Quitéria, Itatira, Canindé e Madalena.
- Neste momento, a promoção dos conteúdos de divulgação das Audiências Públicas segue ativa e permanecerá impactando as pessoas das respectivas cidades até o dia 9 de junho.
- Ou seja, os resultados ao lado são momentâneos e vão aumentar cada vez mais até a data final.

# Site

- 7 de junho, às 19 horas**  
CFR Academia (Skyler Academia), Rua Coronel Antônio Ernesto de Andrade, nº 134, Centro Santa Quitéria (CE)
- 8 de junho, às 19 horas**  
Escola de Ensino Médio Nazaré Guerra, Avenida Nossa Senhora do Carmo, s/nº Lagoa do Mato, Itaira
- 9 de junho, às 19 horas**  
Salão do Hotel Jardineira Park, Rodovia BR-020, Km 305, Jubaia Canindé

At the bottom of the pop-up, it says "Assista online no canal do Consórcio Santa Quitéria no Youtube". The background website shows the logo of Consórcio Santa Quitéria and a navigation menu with items like "Página inicial", "Projeto", "EIA/RIMA", "Responsabilidade", "Notícias", "Vídeos", and "Contato".

- Site do Consórcio Santa Quitéria divulgando as audiências públicas com pop-up na home

<https://consorciosantaquiteria.com.br/>

# Transporte para as comunidades nos dias das Audiências Públicas

# Transportes comunidades

Foi informado aos líderes comunitários a disponibilidade de ônibus e vans para transportar o público residente das comunidades e assentamentos citados abaixo, conforme descrito no Plano de Comunicação:

## **Dia 07/06/2022 – Santa Quitéria**

Riacho das Pedras, Saco de Belem, Assentamentos Morrinhos, Queimadas e Cantina.

## **Dia 08/06/2022 – Itatira/Lagoa do Mato**

Itatira, Fazenda Itataia e Madalena.

## **Dia 09/06/2022 – Canindé**

Japuara, Distrito Iguaçu.