



Pesquisa Arqueológica
Projeto Santa Quitéria

Diagnóstico Arqueológico

- Processo IPHAN nº 01496.001189/2013-19
- 2013 a 2016
- ADA: 917,81 ha
- Diagnóstico da arqueologia regional a partir de dados secundários
- Levantamento de campo interventivo e não interventivo (pontual)

Diagnóstico arqueológico

Dados

- Empreendedor: Consórcio Santa Quitéria
- Tipologia: Mineração
- Localização: município de Santa Quitéria, estado do Ceará
- Processo ANM nº 800.095/1990

Diagnóstico Arqueológico

Ocorrências na ADA



Ocorrência 1



Ocorrência 2



Ocorrência 3



Ocorrência 4



Diagnóstico Arqueológico

Ocorrências na AID



Ocorrência 1



Ocorrência 2



Ocorrência 3

Diagnóstico Arqueológico

- Anuência do IPHAN à Licença Prévia (Ofício nº 486/2016-CNA/DEPAM/IPHAN)



IPHAN

Instituto do Patrimônio Histórico e Artístico Nacional



CENTRO NACIONAL DE ARQUEOLOGIA
Departamento do Patrimônio
Material e Fiscalização
SGPS Quadra 713/913 - Bloco D - 2º Andar
Tel.: (61) 2024-6380 - Fax: (61) 2024-6380
CEP: 70.340-135 - Asa Sul - Brasília - DF

Ofício nº 0486/2016 - CNA/DEPAM/IPHAN

Brasília-DF, 19 de outubro de 2016.

A Sua Senhoria a Senhora

Rose Mirian Hofmann

Diretora de Licenciamento Ambiental
DELIC/IBAMA

SCEN Trecho 2 - Ed. Sede do IBAMA

CEP: 70818-900, Brasília - DF

CC

A Sua Senhoria o Senhor

Marcos Antonio de Oliveira

Diretor de Recursos Minerais

Av. João Cabral de Mello Neto, 400, 101 a 304, Barra da Tijuca

CEP.: 22275-057, Rio de Janeiro-RJ

Assunto: Análise das Complementações ao Relatório Final do Projeto de Diagnóstico Arqueológico do Complexo Minerário de Fosfato de Santa Quitéria - Ceará. **Processo Iphan nº.** 01496.001189/20

Prezados,

1. Ao cumprimentá-los cordialmente, informo que após a análise das complementações apresentadas ao Relatório Final do projeto em epígrafe, manifestamo-nos por sua aprovação. Nesse sentido, este Instituto é favorável à anuência da Licença Prévia ao empreendimento.

2. Por oportuno, informamos que para a próxima etapa do licenciamento é necessária a apresentação de um Programa de Prospecção que deverá prever prospecções intensivas (aprimorando a fase anterior de intervenções no subsolo) nos compartimentos ambientais de maior potencial arqueológico, bem como um Programa de Educação Patrimonial.

3. Sendo o que me cabia, despeço-me.

Atenciosamente,

Daniela Hestaco
Diretora Substituta
Centro Nacional de Arqueologia
CNA/DEPAM/IPHAN
Mat. 2962327

1. Ao cumprimentá-los cordialmente, informo que após a análise das complementações apresentadas ao Relatório Final do projeto em epígrafe, manifestamo-nos por sua aprovação. Nesse sentido, este Instituto é favorável à anuência da Licença Prévia ao empreendimento.
2. Por oportuno, informamos que para a próxima etapa do licenciamento é necessária a apresentação de um Programa de Prospecção que deverá prever prospecções intensivas (aprimorando a fase anterior de intervenções no subsolo) nos compartimentos ambientais de maior potencial arqueológico, bem como um Programa de Educação Patrimonial.

Prospecção Espeleológica Bens na AID



Sítios 1 e 2

Bens identificados

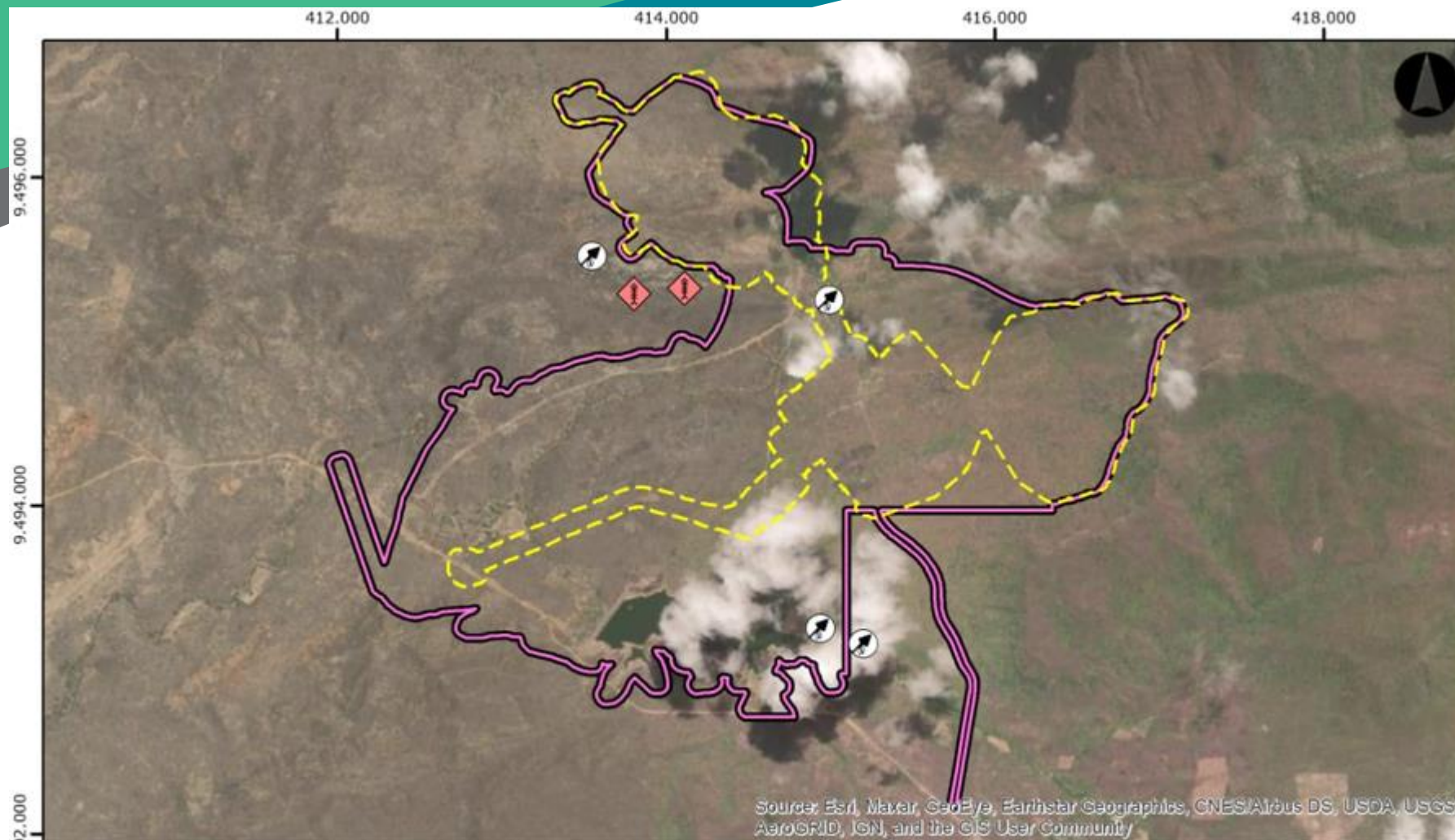

Legenda

Arqueologia



Área Diretamente Afetada (Projeto Atual)

Alternativa 4

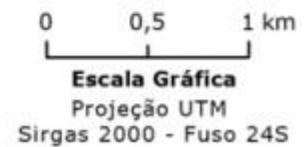

Estudo de Impacto Ambiental 2021

- Diagnóstico dos Patrimônios Históricos, Culturais e Arqueológicos (item 8.3.7)
- Avaliação de impactos: Comprometimento do Patrimônio Histórico e Arqueológico (item 10.2.2.3.5)
- Programa de Gestão do Patrimônio Arqueológico e Cultural (item 11.27)

Prospecção Arqueológica

- 2022
- Área de estudo: 523 ha (ADA + buffer que acomode pequenas alterações no layout e/ou a locação de canteiro de obras e terraplenagem)
- A partir de dados secundários e de levantamento primário, prevendo prospecção de subsuperfície

Prospecção arqueológica

Dados

- Empreendedor: Consórcio Santa Quitéria
- Tipologia: Mineração
- Localização: município de Santa Quitéria, estado do Ceará
- Processo ANM nº 800.095/1990

Mesmo empreendedor, tipologia e localização

Área de pesquisa

Prospecção Arqueológica



Prospecção Arqueológica



- Identificar, delimitar, quantificar e caracterizar os sítios arqueológicos existentes na ADA
- Delimitar e caracterizar os sítios arqueológicos identificados na prospecção espeleológica
- Avaliar os impactos diretos e indiretos do empreendimento ao patrimônio arqueológico
- Executar o Programa de Educação Patrimonial
- Recomendar as medidas que deverão ser observadas na próxima etapa do licenciamento

Anuência à Licença de Instalação

Próximos passos

- Ofício nº 850/2022/CNL/GAB PRESI/PRESI-IPHAN, de 08/03/2022, à DILIC
- Ofício nº 95/2022/COMIP/CGTEF/DILIC, de 15/03/2022, à INB
- Ofício nº 219/2022 – MPF/PRM/SOBRAL, de 08/03/2022, ao IPHAN