

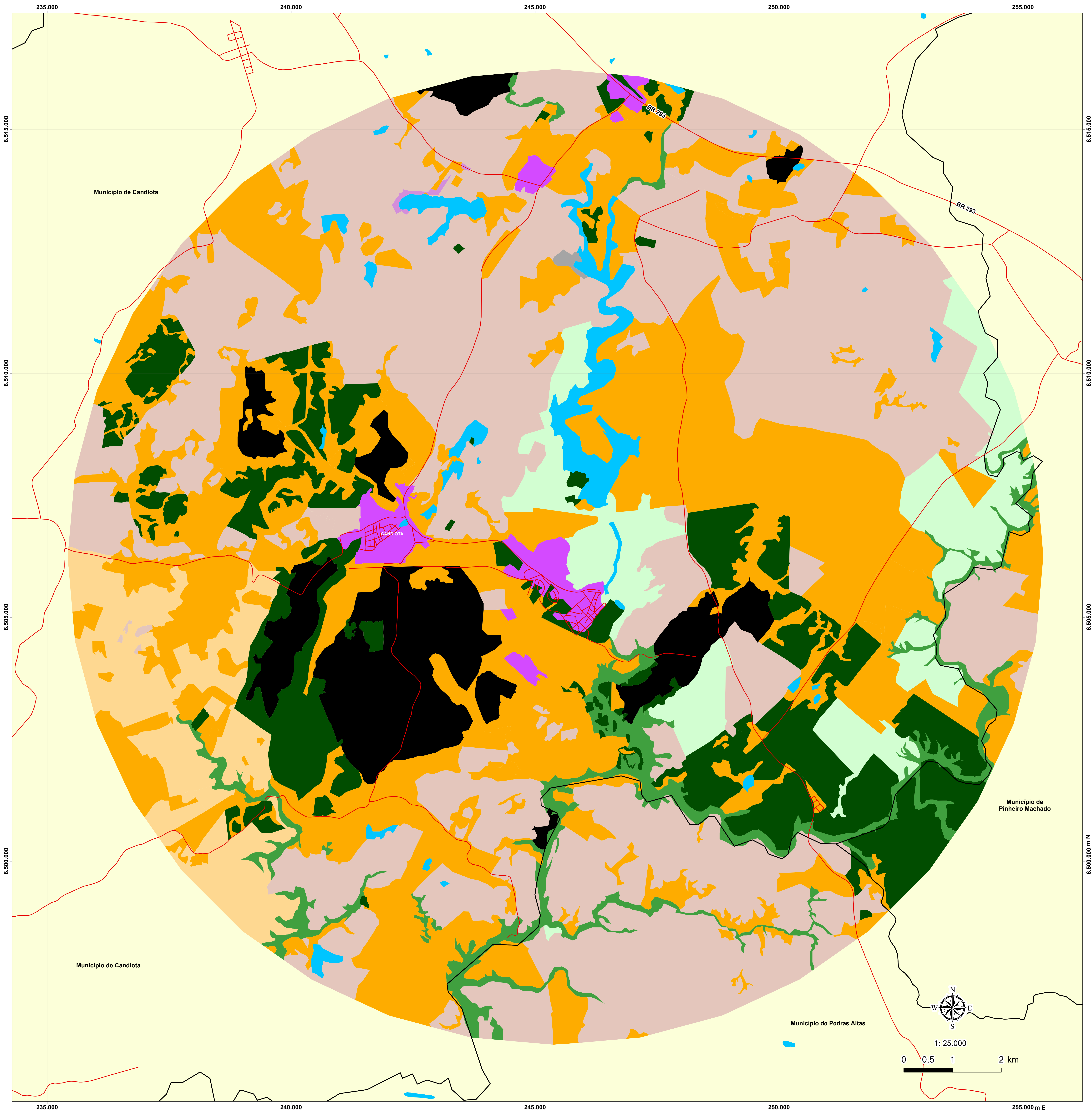

MAPA DE COBERTURA VEGETAL

Usina Termelétrica de Candiota



Legenda		Classes	
Classes	Área (hectares)	Classes	Área (hectares)
Agricultura de sequeiro	11.524,41	Urbano	446,16
Água	526,13	Uso agrícola misto	1.418,56
Banhado	16,92	Total	31.255,32
Campo degradado	9.462,50	Sistema viário	-
Campo seco	1.745,24	Hidrografia	-
Mata nativa	1.096,27	Limites municipais	-
Mineração	1.902,17		
Orizicultura	16,50		
Silvicultura	3.100,44		

Sistema de Projeção Universal Transversa de Mercator - UTM
Fuso 22S, Sistema Geográfico de Referência: Datum SAD 69

Origem das coordenadas: 51° W e Equador, acrescidas as constantes de 500 e 10.000 quilômetros, respectivamente.

Origem dos dados:

- IBGE- Instituto Brasileiro de Geografia e Estatística (hidrografia, sistema viário e limites municipais).
- Mapas de Vegetação CGTEE-ELETRONBRAS anos de 2018 a 2022.
- Trabalhos de Campo: Novembro de 2023, fevereiro de 2024, junho de 2024 e agosto de 2024.
- Imagem Sentinel-2A, 14 de agosto de 2024.

