

565-425166

Sem data

**TERMO DE RECEBIMENTO PROVISÓRIO**

Fundação Renova	Nome: Fundação Renova		
	Endereço: Avenida Getúlio Vargas, 671 – 4º andar		
	Cidade: Belo Horizonte -MG	Bairro: Funcionários	CEP 30.112-021
	CNPJ: 25.135.507/0001-83		
Signatário(a)	Nome/Razão Social: Prefeitura Municipal de Barra Longa		
	Endereço: Rua Matias Barbosa N 40 – Centro – Barra Longa		CNPJ: 18.316.182/0001-70
	Responsável:	CPF:	Cargo:

Considerando que:

a) Em 02 de março de 2016 foi celebrado Termo de Transação de Ajustamento de Conduta (TTAC) que previu a fiscalização e controle, para gestão e execução de medidas previstas nos programas socioeconômicos e socioambientais decorrentes do rompimento da barragem de Fundão da Samarco Mineração S.A. (SAMARCO), ocorrido em 05 de novembro de 2015.

b) A **Rua Beira Rio e Venâncio Lino Mol** foi impactada pelo trânsito de caminhões.

c) A **Praça Manoel Lino Mol e a AV. Beira Rio** foram impactado com o rompimento da Barragem.

d) Existe a necessidade de reestabelecimento do trânsito local de Barra Longa.

1. Neste contexto, por meio do presente instrumento particular, A FUNDAÇÃO formaliza a entrega provisória para o(a) SIGNATÁRIO(A), acima qualificado, das obras a seguir descritas:

Descrição:
Foi realizado nas ruas <u>Beira Rio e Venâncio Lino Mol</u> : Regularização de sub-leito; Execução de base e sub-base em bica corrida, assentamento de pavimento com blocos intertravados, passeio em ladrilho hidráulico, assentamento de meio fio, rede de drenagem e esgoto incluindo Poços de visita e Boca de lobo.
Na <u>Praça Manoel Lino Mol e a AV. Beira Rio</u> : Remoção de lama; Regularização de sub-leito; Execução de base e sub-base em bica corrida, assentamento de pavimento com blocos intertravados, passeio em ladrilho hidráulico e piso intertravado, assentamento de meio fio, rede de drenagem e esgoto incluindo Poços de visita e Boca de lobo, instalação de lixeiras, bancos de madeira, parque

PAVI-MT-0009
PAVI-MT-0008

infantil, academia ao ar livre, plantio de grama, mudas de árvores e ornamentais, construção de Deck em Ecoblock, construção de rede de iluminação incluindo postes com luminária de Led e quadros de comando (Praça, Alameda, Deck).

2. Ressalta-se que a lista de pendências se encontra em anexo a este Termo, sendo o prazo para a conclusão destes itens em Jan/2018.

3. O(A) SIGNATÁRIO(A), por sua vez, declara ter recebido, provisoriamente, e aceito as obras às quais se referem o item 1 acima, atestando, ainda, que as mesmas atendem satisfatoriamente às suas necessidades e da comunidade.

Nestas condições, o(a) SIGNATÁRIO(A) firma o presente "TERMO DE RECEBIMENTO PROVISÓRIO", em duas vias de igual teor e forma.

Barra Longa, _____ de _____ de 2017.

Recebido por:

SIGNATÁRIO(A): Elio Teodoro Barreto

Testemunha: Patricia Magna Lois Mendes
RG/CPF: _____
Mat. 550171
Infraestrutura

Testemunha: _____
RG/CPF: _____

PAVI-MT-0009
PAVI-MT-0008

Relatório de Pendências de Obras

1. Obra de Reconstrução e Urbanização da Rua Beira Rio, Av. Beira Rio, Praça Manoel Lino Mol e Rua Venâncio Lino Mol.

Localização da obra

Local: Rua Beira Rio

Coordenadas:

Latitude: 20°16'58.09"S

Longitude: 43° 2'38.28"O.

Local: Av. Beira Rio

Coordenadas:

Latitude: 20°16'55.80"S.

Longitude: 43° 2'34.30"O.

Local: Praça Manoel Lino Mol

Coordenadas:

Latitude: 20°16'54.73"S.

PAV3-MT-0009
PAV3-MT-0008



Longitude: 43° 2'27.89"O.

Local: Rua Venâncio Lino Mol

Coordenadas:

Latitude: 20°16'56.56"S.

Longitude: 43° 2'27.52"O.



PAVZ-MT-0009

PAVZ-MT-0008

1.1 **Recompor abatimento do pavimento intertravado próximo as Bocas de Lobos**

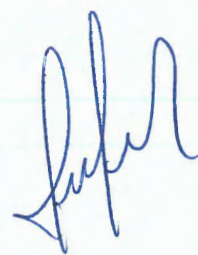

PAVI-MT-0009
PAVI-MT-0008

1.2 Recompôr abatimento do pavimento intertravado gerando acúmulo de água e sarjeta com pouco ou sem caimento.



PAVI-MT-0009
PAVI-MT-0008





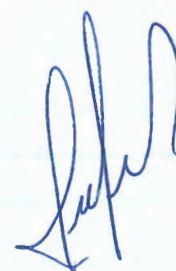

PAVI-MT-0009
PAVI-MT-0008





Handwritten signature in blue ink.

PAVI-MT-0009

PAVI-MT-0008

Handwritten signature in blue ink.



[Handwritten signature]

[Handwritten signature]

PAVI-MT-0009

PAVI-MT-0008



[Handwritten signature in blue ink]

[Handwritten signature in blue ink]

PAVI-MT-0009
PAVI-MT-0008



PAVZ-MT-0009
PAVZ-MT-0008







PAVI-MT-0009
PAVI-MT-0008



PAV3 - MT-0009
PAV2 - MT-0008







[Handwritten signature]

[Handwritten signature]

PAVI-MT-0009
PAVI-MT-0008

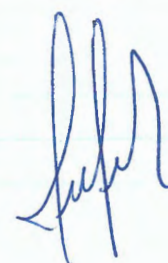



PAVI-MT-0009
PAVI-MT-0008





[Handwritten signature]

PAVI-MT-0009
PAVI-MT-0008

[Handwritten signature]



- 1.3 **Realizar acabamento na junção das tampas do poço de visita com a pavimentação.**



PAVI-MT-0009
PAVI-MT-0008



1.4 Executar acabamento nas sarjetas e no pavimento intertravado



[Handwritten signature in blue ink]

PAVI-MT-0009
PAVI-MT-0008

[Handwritten signature in blue ink]



Handwritten signature in blue ink.

PAVI-MT-0009

PAVI-MT-0008

Handwritten signature in blue ink.



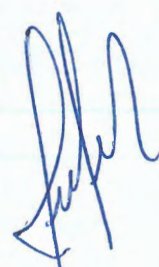

PAV3-MT-0009
PAV3-MT-0008



1.5 **Substituir tampa danificada**

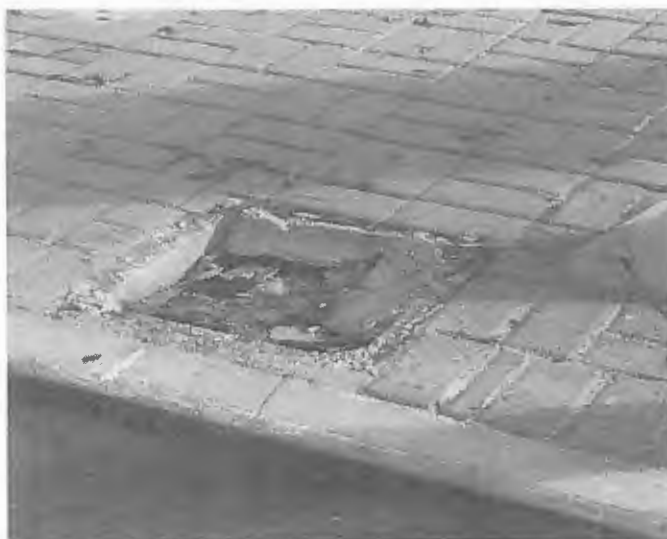

1.6 **Substituir tubo de irrigação com vazamento**



PAV3-MT-0009
PAV3-MT-0001

1.7 Reparar/Substituir lixeiras danificadas



1.8 Regular o sistema de irrigação



1.9 **Remover placas com desprendimento no deck e fixação com aumento de juntas de dilatação**



PAVJ-MT-0009
PAVJ-MT-0008



1.10 Instalação de tampa metálica



1.11 Fixar parafusos dos bancos



PAVI-MT-0009
PAVI-MT-0008

1.12 Repintura de guarda-corpo enferrujado



PAV1-MT-0009
PAV3-MT-0008

